

COMUNE DI ABANO TERME

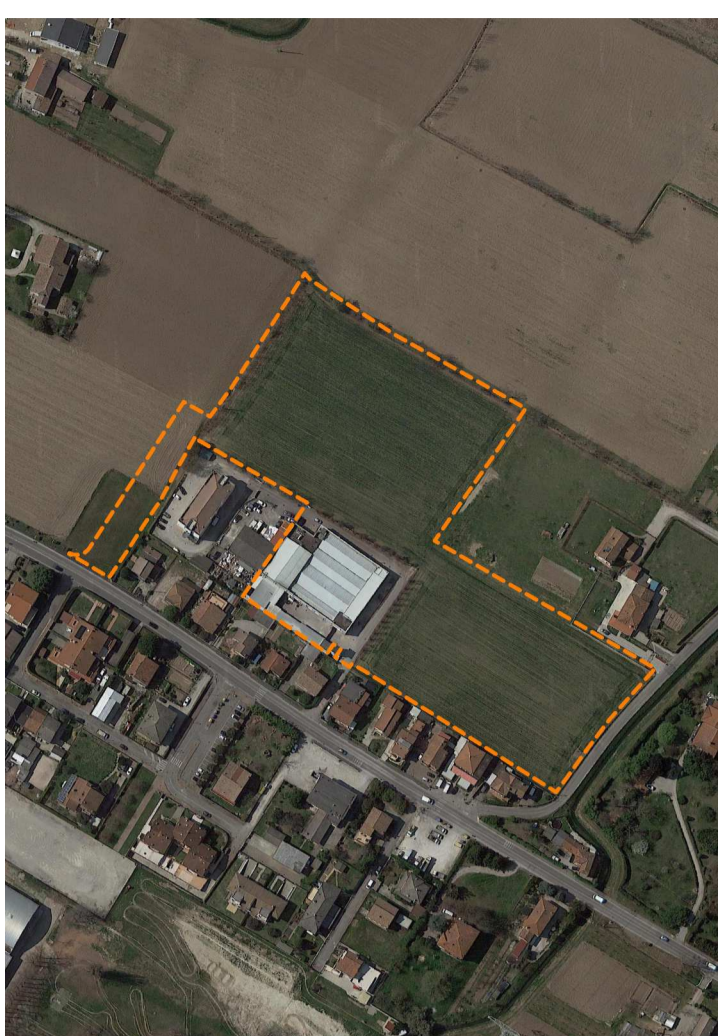

E PLANIMETRIA CATASTALE

Scala: 1:1.000

Comittente:
Templari s.r.l.

Valutazione
Compatibilità
Idraulica (V.C.I.):

PROGETTO DI
RISTRUTTURAZIONE ED
AMPLIAMENTO DELLA
SEDE DI ABANO TERME
DELLA SOCIETÀ TEMPLARI
S.R.L.
AI SENSI DELL'ART. 4
DELLA L.R. 55/2012

Progettisti:

arch. Giuseppe Capocchi
arch. Davide Capocchi

ING. MICHELE FERRARI

Email: michele.ferrari@stelercapocchi.com
PEC: michele.ferrari@ingpec.eu

Planimetria catastale
con l'ubicazione
dell'intervento

Data: 29 marzo 2023

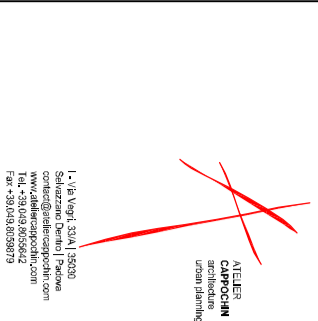

LEGENDA



LIMITE AMBITO DI PROPRIETÀ E DI INTERVENTO

CATASTO TERRENI		
Foglio	Mappale	Superficie (m ²)
3	33	10.190
3	230	12.450
3	674	3.884
3	958 (ex 275p)	880
3	961 (ex 948p)	770
Sup. tot. catastale 28.144 m²		
Sup. tot. reale 27.660 m²		

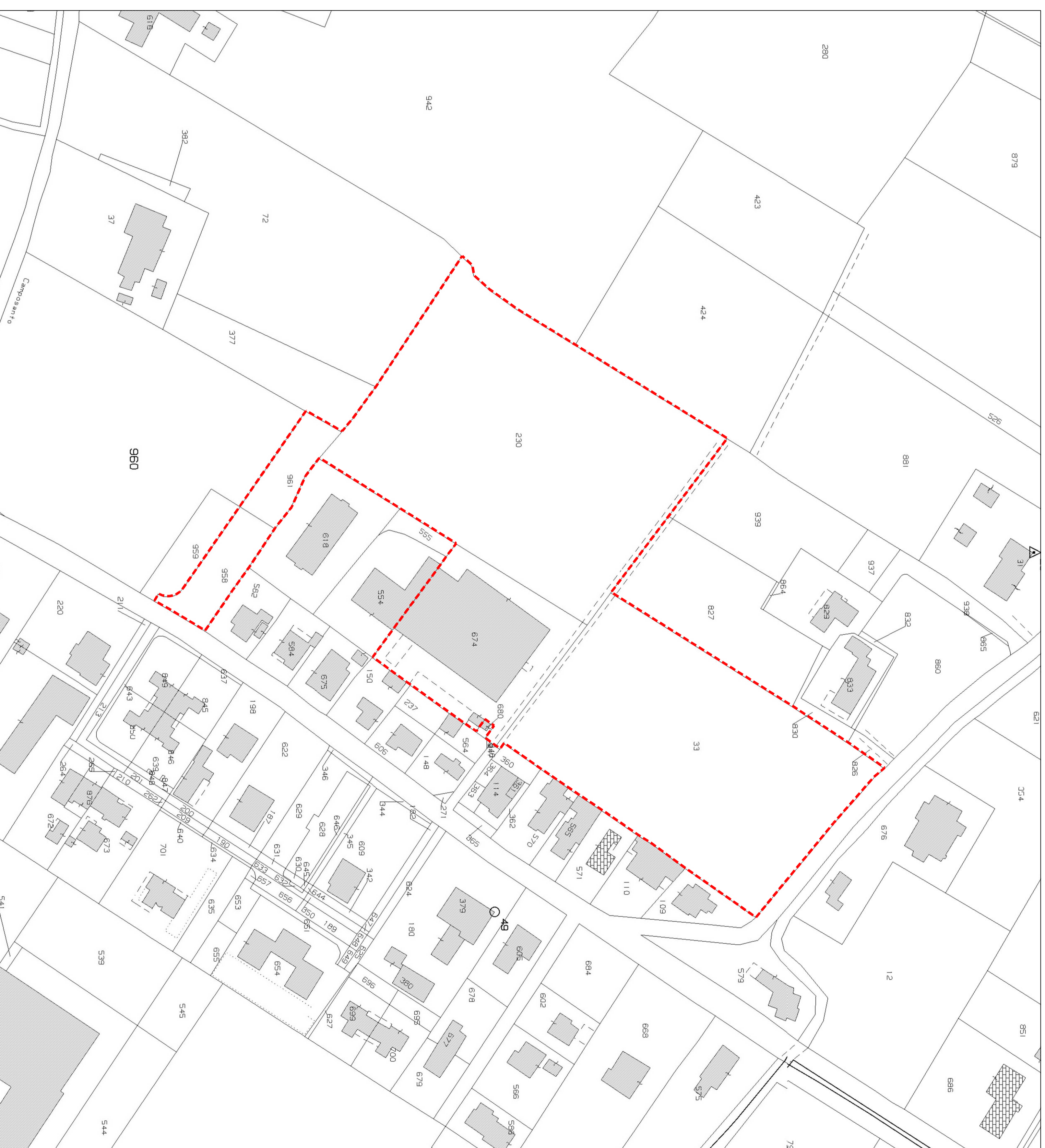

ESTRATTO CATASTALE FOGLIO 3 COMUNE DI ABANO TERME

