SEZIONE 1-1 Progeressiva SP 61 - Km 0,370

SEZIONE 2-2 Progeressiva SP 61 - Km 0,336

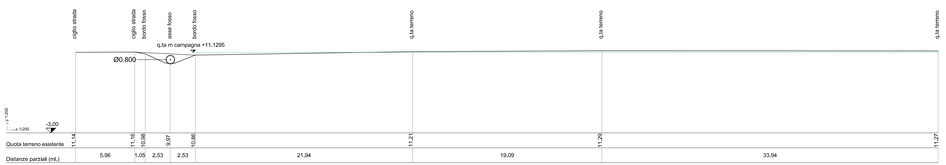

SEZIONE 3-3 Progeressiva SP 61 - Km 0,311

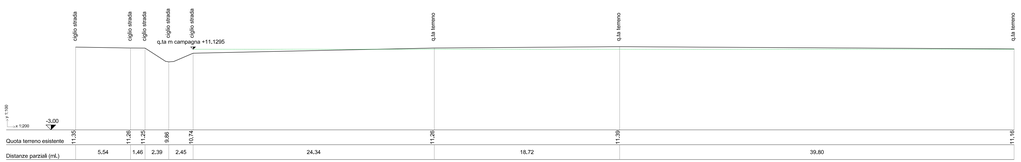

SEZIONE 4-4 Progeressiva SP 61 - Km 0,265

PROFILI LONGITUDINALI - STATO DI FATTO

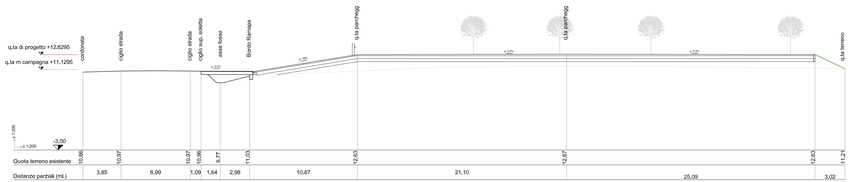

SEZIONE 1-1 Progeressiva SP 61 - Km 0,370

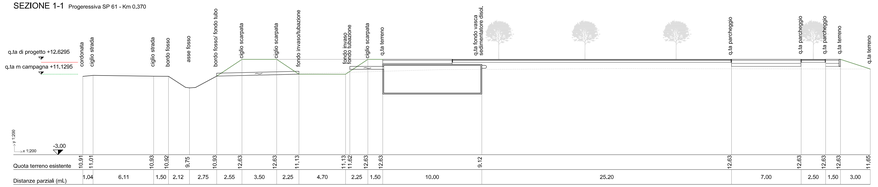

SEZIONE 2-2 Progeressiva SP 61 - Km 0,336

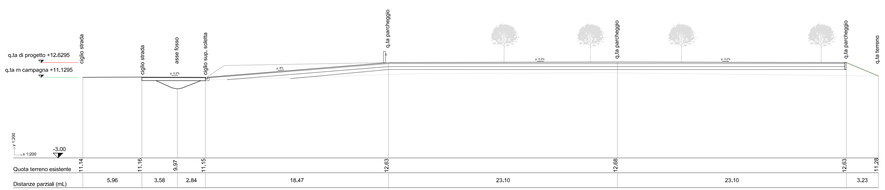

SEZIONE 3-3 Progeressiva SP 61 - Km 0,311

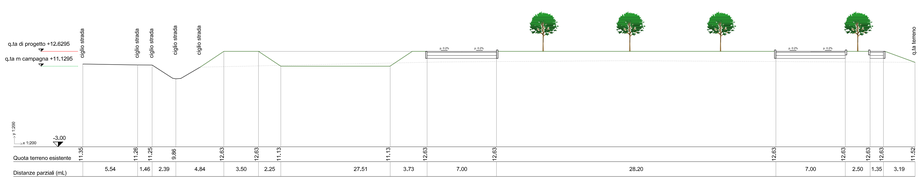

SEZIONE 4-4 Progeressiva SP 61 - Km 0,265

PROFILI LONGITUDINALI - PROGETTO

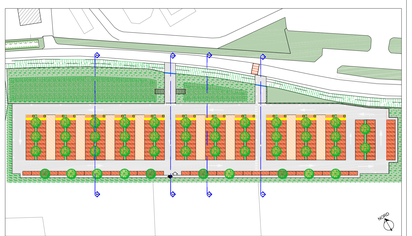

PLANIMETRIA GENERALE

PROVINCIA DI PADOVA

Comune di Abano Terme

FIDIA FARMACEUTICI S.p.A.

fidia

PIANO URBANISTICO ATTUATIVO DENOMINATO "PN 19"

TITOLO ELABORATO		Tavola N°
Sezioni Stato di fatto - progetto Area d'intervento		9
PROGETTISTA Geom. Alessandro Mason Ing. Cristina Licata	COLLABORATORI Dott. Andrea Treu Dott. Michele Vincenzi Dott.sa Chiara Treu P.I. Silla Clementi	Scala 1:200 Data marzo 2025 Data Data

F:\01-Urbanistica\Clienti\241_Sifa19_parcheggio\03_pua modifica_tavola proposta modifica_tavola - rev_02.dwg