

Q004

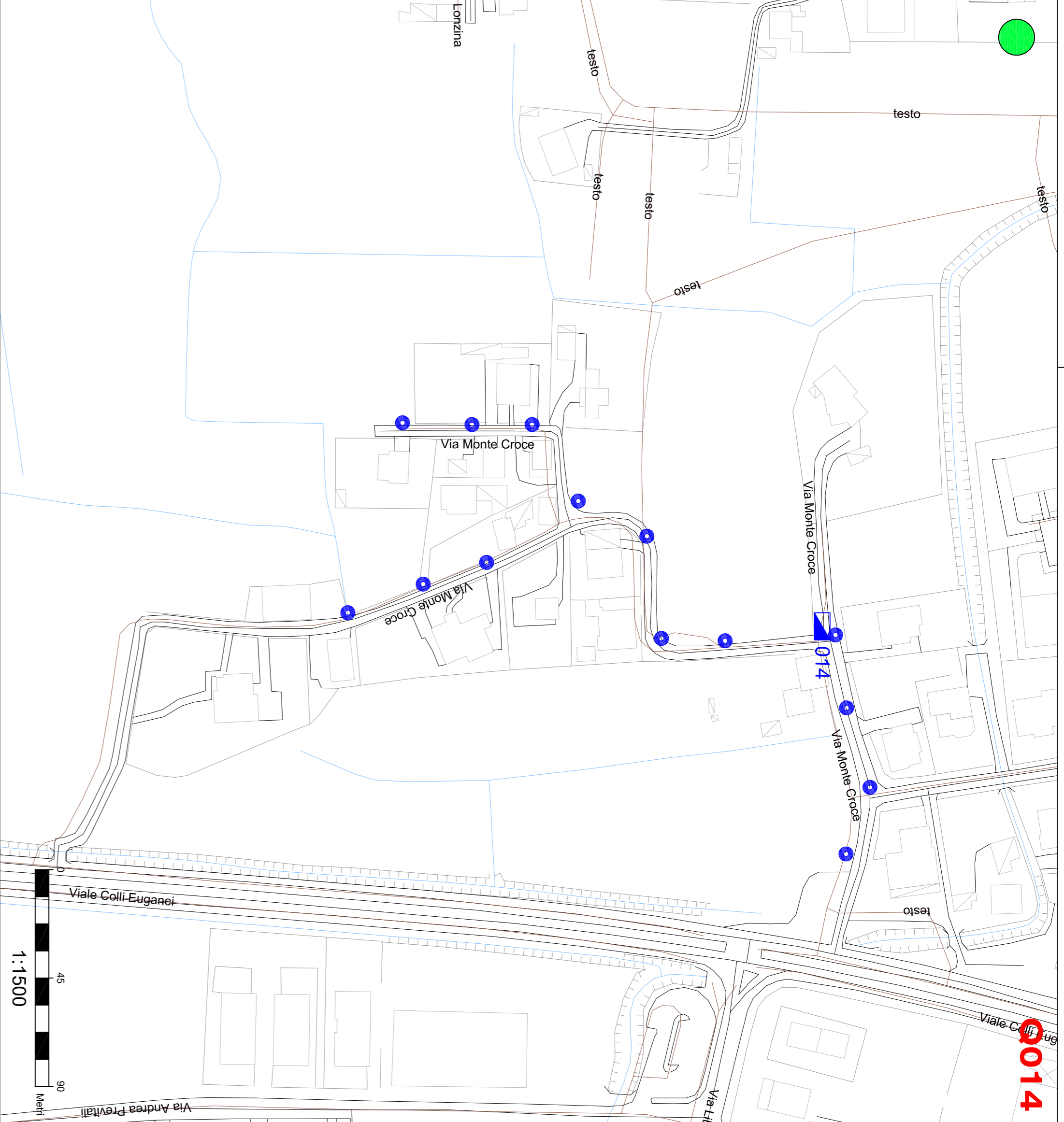

Q014



Q008

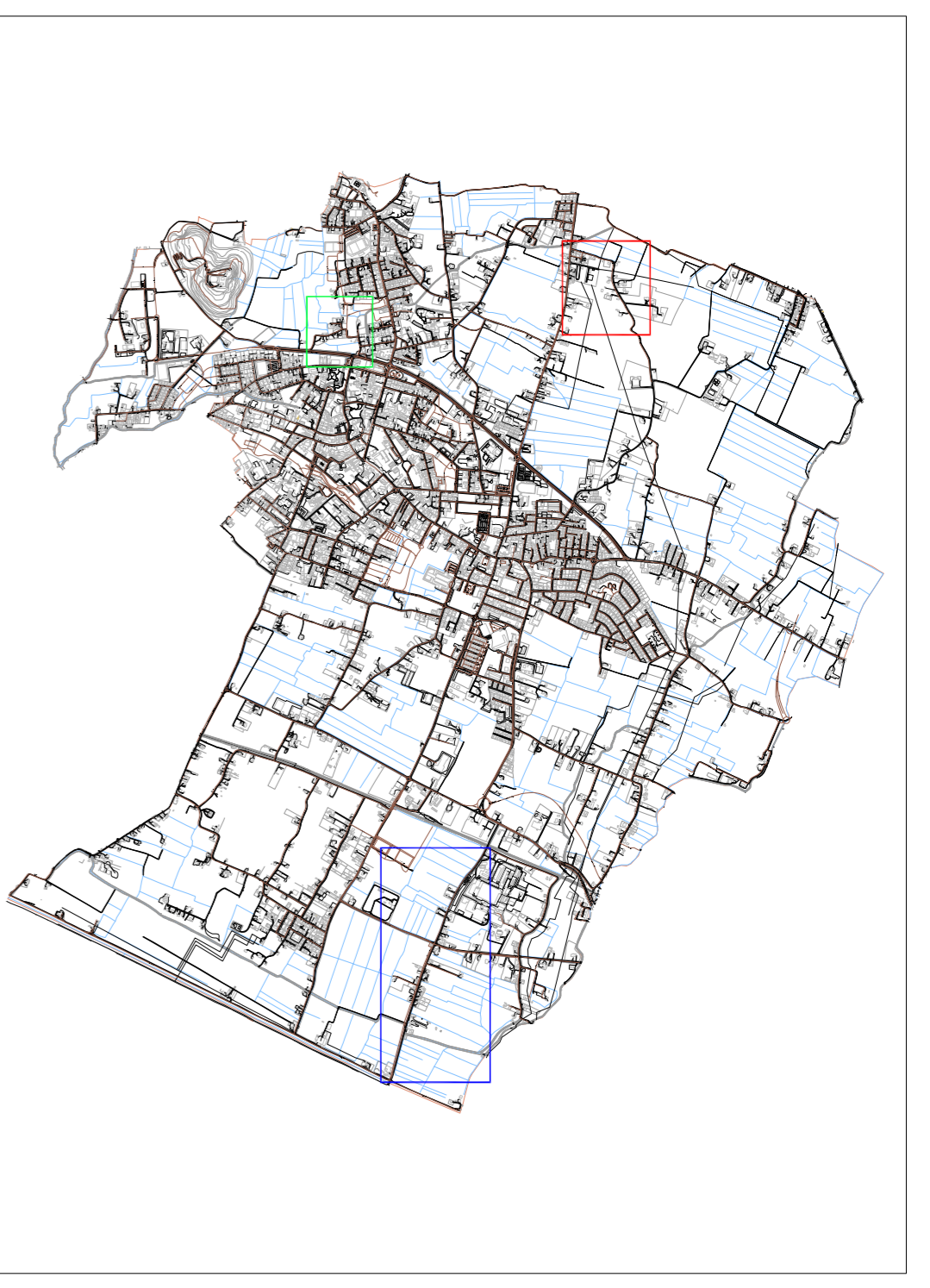

LEGENDA

SIMBOLO	DESCRIZIONE	SIMBOLO	DESCRIZIONE
	Rivoluzione del quadro elettrico di comando		Sostituzione armatura esistente con apparecchi a led Philips Unisilver E607243 LED90i DM10, rendimento ottimali
	Sostituzione armatura esistente con apparecchi a led Philips Unisilver E607202 LED35 DM10, rendimento ottimali		Sostituzione armatura esistente con apparecchi a led Philips Unisilver E607202 LED40 DM10, rendimento ottimali

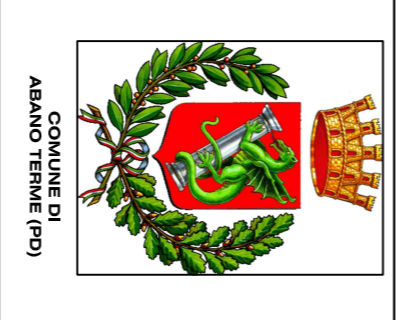

simet
DAL 1950

SIMET S.r.l.
Via Museo Industriale
Tel. 0429884444
Fax 0429884440



SERVIZIO LUCE 3
LOTTO 2
FRILUI VENEZIA GIULIA,
TRENTO A. ADIGE, VENEZO

**PROGETTO TECNICO ECONOMICO
DEGLI INTERVENTI - V STALCIO**

TAV 06

Q004 Via Ferro Pezzolo
Q008 Via Ponte della Fabbrica
Q014 Via Monte Croce

DATA: GENNAIO 2020

Il presente documento è opera del progettista e costituisce oggetto di altri diritti, riservati, ai sensi dell'art. 17 della legge n. 633 del 1987. È vietata espressamente la ristampa o l'uso non autorizzato senza permesso scritto del progettista. Il presente documento è stato elaborato in base alle informazioni fornite dal committente. Il progettista non è responsabile per l'accuratezza delle informazioni fornite dal committente. Il presente documento è stato elaborato in base alle informazioni fornite dal committente. Il progettista non è responsabile per l'accuratezza delle informazioni fornite dal committente.