



P.R.G. VIGENTE

Progetto Urbanistico: Piano Urbanistico Comunale (P.U.C.) n. 111 del 16/05/2000 e n. 115 del 22/03/2006 Approvato D.G.R. n. 4306/1998		B. Sechi - G. Devo - D. Ratti - P. Ragnoli - M. G. S. S.	
Art. del P.U.C.	Descrizione	Approvazione	Stato
Art. 1	Art. 1 del P.U.C.	Approvato D.G.R. n. 4306/1998	in vigore
Art. 2	Art. 2 del P.U.C.	Approvato D.G.R. n. 4306/1998	in vigore
Art. 3	Art. 3 del P.U.C.	Approvato D.G.R. n. 4306/1998	in vigore
Art. 4	Art. 4 del P.U.C.	Approvato D.G.R. n. 4306/1998	in vigore
Art. 5	Art. 5 del P.U.C.	Approvato D.G.R. n. 4306/1998	in vigore
Art. 6	Art. 6 del P.U.C.	Approvato D.G.R. n. 4306/1998	in vigore
Art. 7	Art. 7 del P.U.C.	Approvato D.G.R. n. 4306/1998	in vigore
Art. 8	Art. 8 del P.U.C.	Approvato D.G.R. n. 4306/1998	in vigore
Art. 9	Art. 9 del P.U.C.	Approvato D.G.R. n. 4306/1998	in vigore
Art. 10	Art. 10 del P.U.C.	Approvato D.G.R. n. 4306/1998	in vigore
Art. 11	Art. 11 del P.U.C.	Approvato D.G.R. n. 4306/1998	in vigore
Art. 12	Art. 12 del P.U.C.	Approvato D.G.R. n. 4306/1998	in vigore
Art. 13	Art. 13 del P.U.C.	Approvato D.G.R. n. 4306/1998	in vigore
Art. 14	Art. 14 del P.U.C.	Approvato D.G.R. n. 4306/1998	in vigore
Art. 15	Art. 15 del P.U.C.	Approvato D.G.R. n. 4306/1998	in vigore
Art. 16	Art. 16 del P.U.C.	Approvato D.G.R. n. 4306/1998	in vigore
Art. 17	Art. 17 del P.U.C.	Approvato D.G.R. n. 4306/1998	in vigore
Art. 18	Art. 18 del P.U.C.	Approvato D.G.R. n. 4306/1998	in vigore
Art. 19	Art. 19 del P.U.C.	Approvato D.G.R. n. 4306/1998	in vigore
Art. 20	Art. 20 del P.U.C.	Approvato D.G.R. n. 4306/1998	in vigore
Art. 21	Art. 21 del P.U.C.	Approvato D.G.R. n. 4306/1998	in vigore
Art. 22	Art. 22 del P.U.C.	Approvato D.G.R. n. 4306/1998	in vigore
Art. 23	Art. 23 del P.U.C.	Approvato D.G.R. n. 4306/1998	in vigore
Art. 24	Art. 24 del P.U.C.	Approvato D.G.R. n. 4306/1998	in vigore
Art. 25	Art. 25 del P.U.C.	Approvato D.G.R. n. 4306/1998	in vigore
Art. 26	Art. 26 del P.U.C.	Approvato D.G.R. n. 4306/1998	in vigore
Art. 27	Art. 27 del P.U.C.	Approvato D.G.R. n. 4306/1998	in vigore
Art. 28	Art. 28 del P.U.C.	Approvato D.G.R. n. 4306/1998	in vigore
Art. 29	Art. 29 del P.U.C.	Approvato D.G.R. n. 4306/1998	in vigore
Art. 30	Art. 30 del P.U.C.	Approvato D.G.R. n. 4306/1998	in vigore
Art. 31	Art. 31 del P.U.C.	Approvato D.G.R. n. 4306/1998	in vigore
Art. 32	Art. 32 del P.U.C.	Approvato D.G.R. n. 4306/1998	in vigore
Art. 33	Art. 33 del P.U.C.	Approvato D.G.R. n. 4306/1998	in vigore
Art. 34	Art. 34 del P.U.C.	Approvato D.G.R. n. 4306/1998	in vigore
Art. 35	Art. 35 del P.U.C.	Approvato D.G.R. n. 4306/1998	in vigore
Art. 36	Art. 36 del P.U.C.	Approvato D.G.R. n. 4306/1998	in vigore
Art. 37	Art. 37 del P.U.C.	Approvato D.G.R. n. 4306/1998	in vigore
Art. 38	Art. 38 del P.U.C.	Approvato D.G.R. n. 4306/1998	in vigore
Art. 39	Art. 39 del P.U.C.	Approvato D.G.R. n. 4306/1998	in vigore
Art. 40	Art. 40 del P.U.C.	Approvato D.G.R. n. 4306/1998	in vigore
Art. 41	Art. 41 del P.U.C.	Approvato D.G.R. n. 4306/1998	in vigore
Art. 42	Art. 42 del P.U.C.	Approvato D.G.R. n. 4306/1998	in vigore
Art. 43	Art. 43 del P.U.C.	Approvato D.G.R. n. 4306/1998	in vigore
Art. 44	Art. 44 del P.U.C.	Approvato D.G.R. n. 4306/1998	in vigore
Art. 45	Art. 45 del P.U.C.	Approvato D.G.R. n. 4306/1998	in vigore
Art. 46	Art. 46 del P.U.C.	Approvato D.G.R. n. 4306/1998	in vigore
Art. 47	Art. 47 del P.U.C.	Approvato D.G.R. n. 4306/1998	in vigore
Art. 48	Art. 48 del P.U.C.	Approvato D.G.R. n. 4306/1998	in vigore
Art. 49	Art. 49 del P.U.C.	Approvato D.G.R. n. 4306/1998	in vigore
Art. 50	Art. 50 del P.U.C.	Approvato D.G.R. n. 4306/1998	in vigore

TAV. 2.3 Zone Territoriali Omogenee A17 Scala 1:5.000

A CURA DELL' U.T.C.

QUADRO D'UNIONE

SCALA METRICA

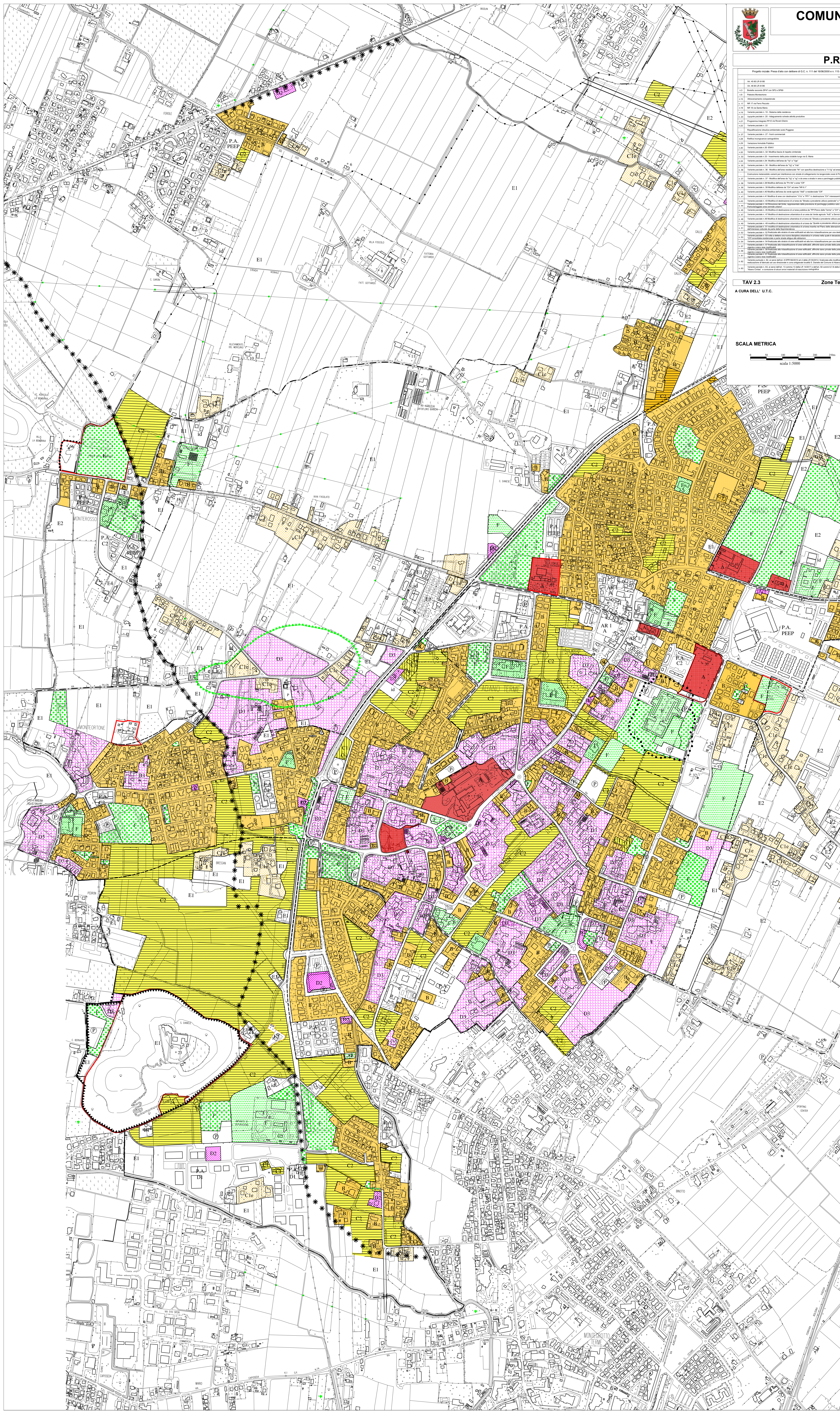

**LEGENDA**

- PERIMETRO CONFINE COMUNALE IN DISCOSTAMENTO DAL CONFINE RIPORTATO DALLA C.T.R.
- PERIMETRO CONFINE COMUNALE DA C.T.R.
- PERIMETRO CONFINE COMUNALE DA C.T.R.
- ZONA TERRITORIALE OMOGENEA A
- ZONA TERRITORIALE OMOGENEA B
- ZONA TERRITORIALE OMOGENEA C1
- ZONA TERRITORIALE OMOGENEA C2
- ZONA TERRITORIALE OMOGENEA C1e
- PIANO ATTUATIVO IN ZONA TERRITORIALE OMOGENEA A
- DISCIPLINA PARTICOLAREGGIATA ABANO CIVITAS (AR)
- PIANO ATTUATIVO IN ZONA TERRITORIALE OMOGENEA C2
- PIANO ATTUATIVO P.E.E.P.
- ZONA TERRITORIALE OMOGENEA Id
- ZONA TERRITORIALE OMOGENEA D2 - COMMERCIO - DIREZIONALE
- ZONA TERRITORIALE OMOGENEA D3 - ALBERGIERO - RICETTIVO
- PIANO ATTUATIVO IN ZONA TERRITORIALE OMOGENEA D1
- AREE PER SERVIZI A CARATTERE LOCALE
- AREE PER LE ISTRUZIONI DI BASE
- AREE PER ATTREZZATURE DI INTERESSE COMUNE
- AREE ATTREZZATE A PARCO GIOCO E SPORT
- AREE PER SERVIZI A CARATTERE TERRITORIALE
- ISTRUZIONI SUPERIORI OSPEDALIERE
- SERVIZIO MILITARE
- SOTTOZONA AGRICOLA E1
- SOTTOZONA AGRICOLA E2
- SOTTOZONA AGRICOLA E4
- EDIFICI CON TIPO DI INTERVENTO CODIFICATO
- AREA TERMALE DI SALVAGUARDIA INTEGRALE
- AREA TERMALE DI SALVAGUARDIA RELATIVA
- AREA TERMALE DI RISERVA
- OBBLIGO DI STUDIO IDRAULICO
- VENCOLO CIMITERIALE
- VENCOLO AMBIENTALE - PANSAGISTICO
- VENCOLO FORESTALE - IDROGEOLOGICO
- AMBITO APPLICAZIONE L. 1060/99
- AMBITO DI EMERGENZA ARCHITETTONICA
- VIABILITA' ESISTENTE
- VIABILITA' DI PROGETTO
- DPA per servizi tecnologici (linee elettriche e cabine)