

COMUNE DI ABANO TERME
PADOVA

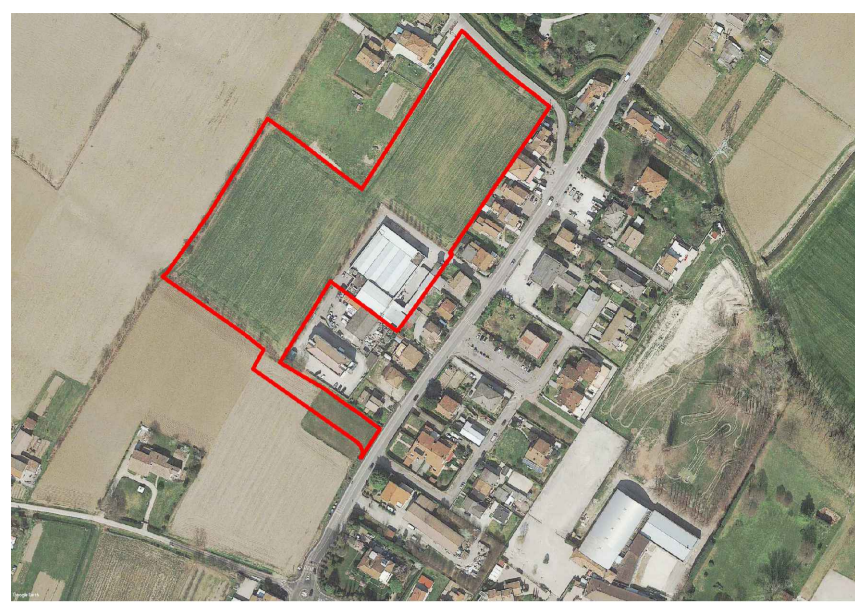

TEMPLARI S.R.L.

PROGETTO DI RISTRUTTURAZIONE ED AMPLIAMENTO DELLA SEDE
DI ABANO TERME DELLA SOCIETA' TEMPLARI S.R.L.
AI SENSI DELL'ART. 4 DELLA L.R. 55/2012

ATELIER
CAPPPOCHIN
architecture
urban planning

I - Via Vegri, 33/A | 35030
Salsogrande, Padova | Padova
contattaci@ateliercappochin.com
www.ateliercappochin.com
Tel. +39 049 8055642
Fax +39 049 8059879

tav. **A24** SEGNALETICA STRADALE scala: 1:500

I progettisti
Giuseppe Cappochin architetto **Nuovo elaborato come da richieste contenute nel verbale della
conferenza di servizi del 5 giugno 2023 prot. n. 0021276**

Davide Cappochin architetto

Abano Terme, luglio 2023

LEGENDA

- LIMITE AMBITO DI PROPRIETA' E DI INTERVENTO
- LIMITE nuova SCHEDA ID 2
- EDIFICI ESISTENTI INTERNI ALL'AMBITO DI INTERVENTO
- EDIFICI DI PROGETTO INTERNI ALL'AMBITO DI INTERVENTO
- EDIFICI ESISTENTI ESTERNI ALL'AMBITO DI INTERVENTO
- CIGLI E ASSE FOSSI ESISTENTI
- ALBERATURE DI PROGETTO
- QUOTE RELATIVE DI PROGETTO (m)
- Perimetro esterno bacino di laminazione
- Canale centrale all'interno del bacino di laminazione
- Massima area a sommersione temporanea all'interno del bacino di laminazione
- Recinzione / parapetto (altezza minima 1,1 m)
- Rampa carrabile di accesso al bacino di laminazione

Segnaletica stradale di progetto

- Segnaletica orizzontale come da normativa
- Attraversamento pedonale
- Rampa pedonale
- Segnaletica verticale

Legenda segnali D.P.R. n. 495/1992 (Figura II)

- Figura II 37 art. 107
- Figura II 80/d art. 122
- Figura II 80/c art. 122
- Figura II 309 art. 135 integrato mod. 1/a
- Figura II 13 art. 88
- Figura II 303 art. 135
- Figura II 76 art. 120
- Figura II 43/b art. 112

