

**COMUNE DI ABANO TERME
PADOVA**



TEMPLARI S.R.L.

**PROGETTO DI RISTRUTTURAZIONE ED AMPLIAMENTO DELLA SEDE
DI ABANO TERME DELLA SOCIETA' TEMPLARI S.R.L.
AI SENSI DELL'ART. 4 DELLA L.R. 55/2012**



ATELIER
CAPPOCHIN
architecture
urban planning

I - Via Vegri, 33/A | 35030
Selvazzano Dentro | Padova
contact@ateliercappochin.com
www.ateliercappochin.com
Tel. +39.049.8055642
Fax +39.049.8059879

tav. **A22**

PREFIGURAZIONE ARCHITETTONICA

I progettisti
Giuseppe Cappochin architetto

Davide Cappochin architetto

Keyplan Piano Terra

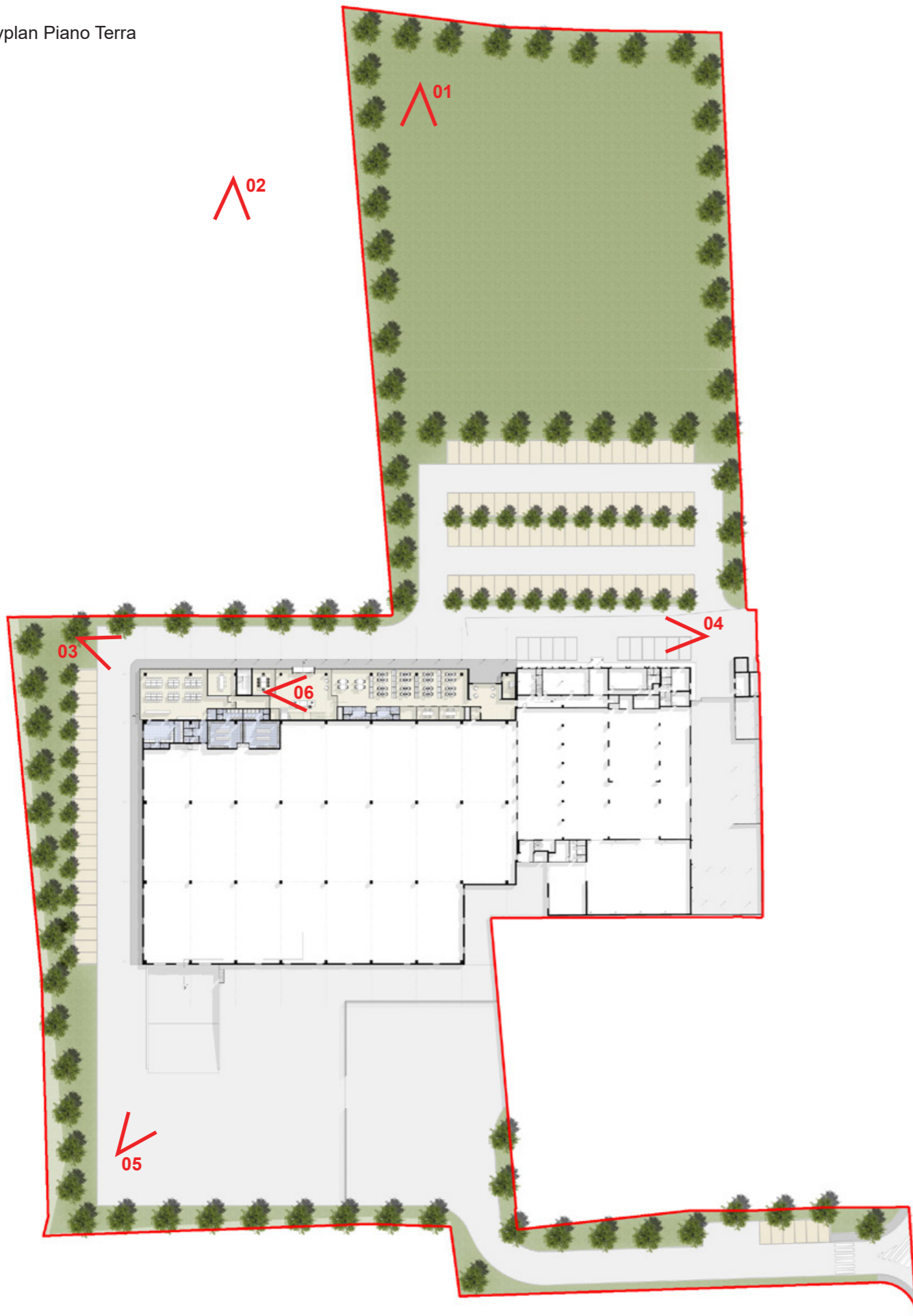

Keyplan Piano Primo

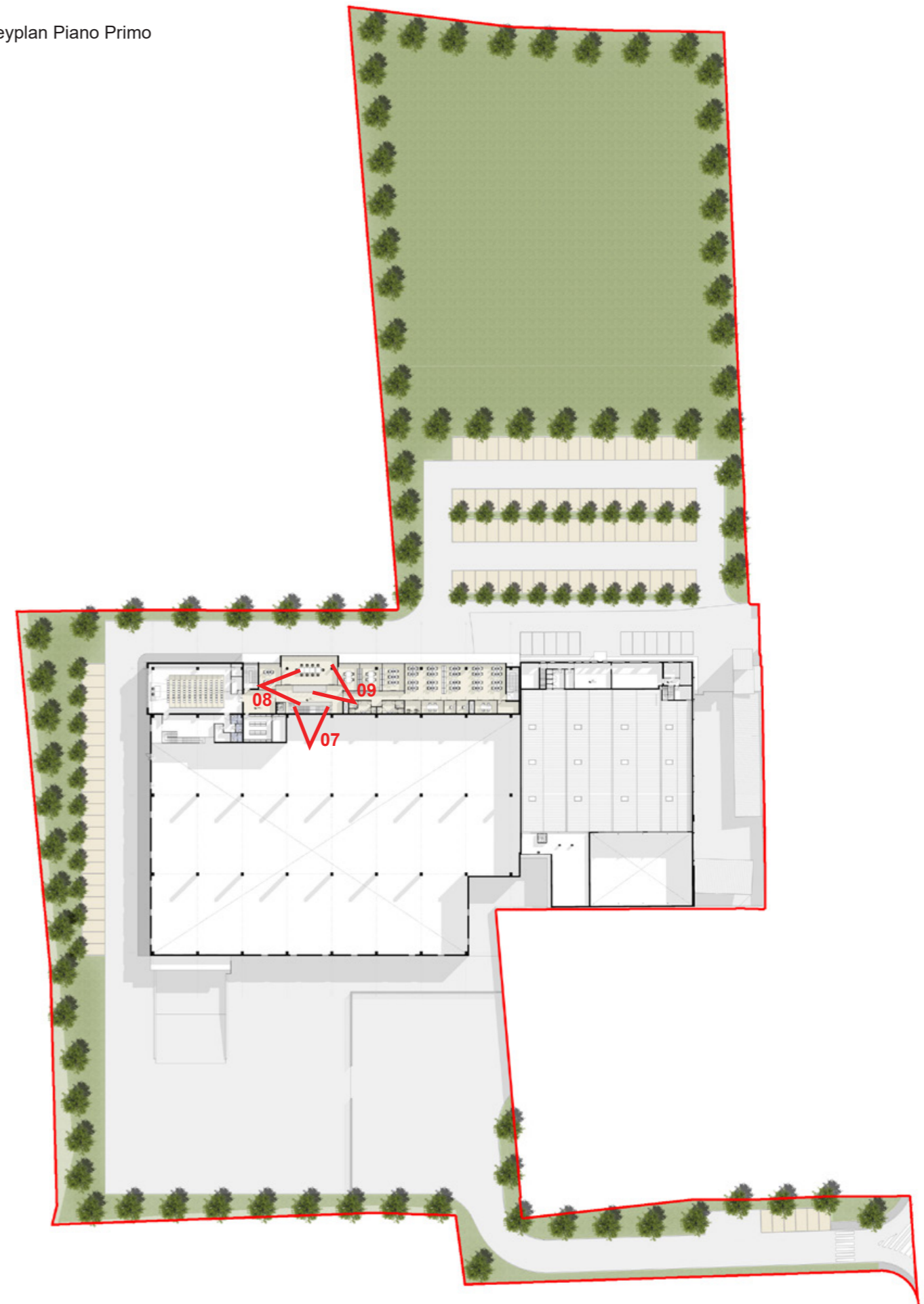























ATELIER
CAPPOCHIN
architecture
urban planning

ATELIER CAPPOCHIN
I - Via Vegri, 33/A 35030 Selvazzano Dentro - Padova
contact@ateliercappochin.com
ateliercappochin.com
Tel :+39 049 8055642

