



TEMPLARI S.R.L.

PROGETTO DI RISTRUTTURAZIONE ED AMPLIAMENTO DELLA SEDE  
DI ABANO TERME DELLA SOCIETA' TEMPLARI S.R.L.  
AI SENSI DELL'ART.4 DELLA L.R. 55/2012

ATELIER  
CAPPOCHIN  
architecture  
urban planning

I - Via Vegli, 33/A | 35030  
SelvaZZano Dentro | Padova  
contaci@ateliercappochin.com  
www.ateliercappochin.com  
Tel. +39 049 9059542  
Fax +39 049 8059879

tav. **A20**

ELABORATO TECNICO ADEGUAMENTO D.G.R.V. N.1428 DEL  
16/09/2011

scala: 1:200

I progettisti  
Giuseppe Cappochin architetto

Davide Cappochin architetto

Abano Terme, aprile 2023

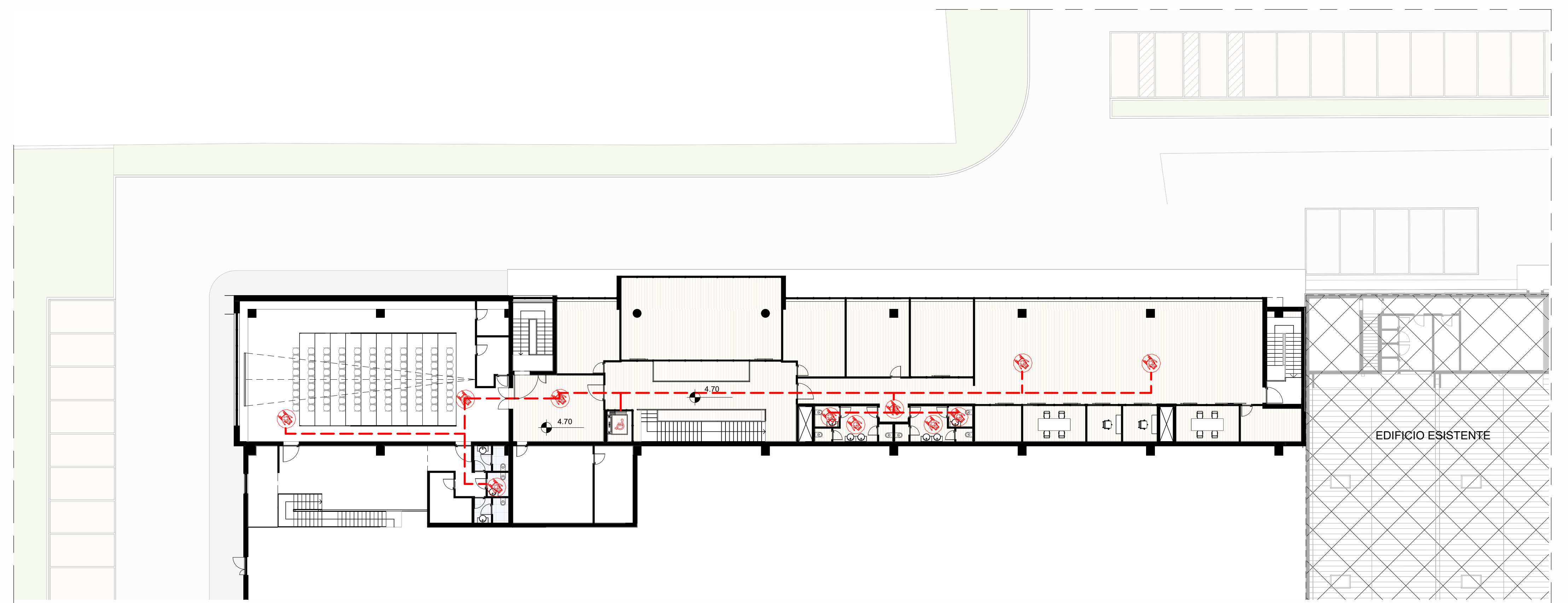

PIANTA PIANO PRIMO

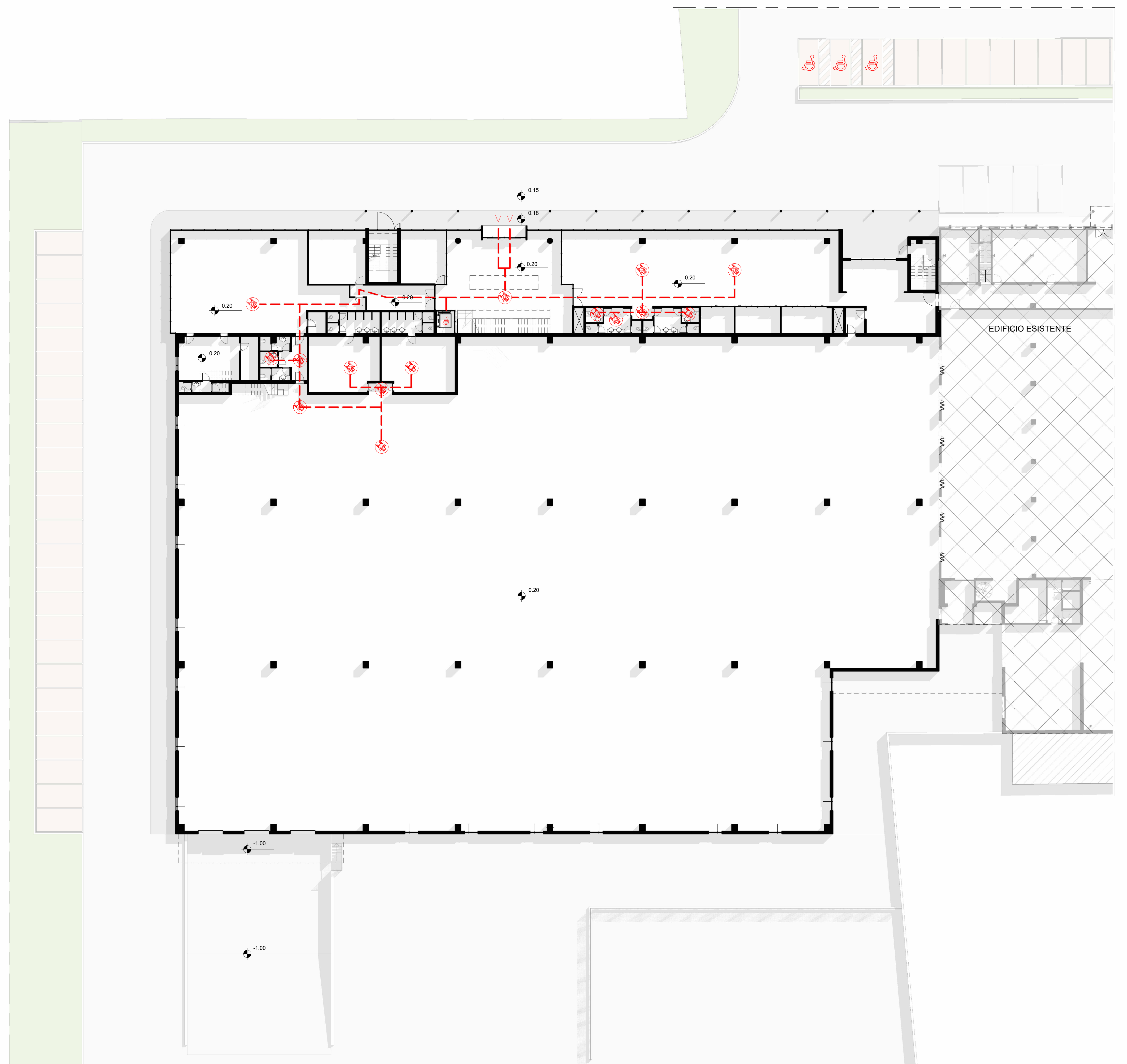

PIANTA PIANO TERRA

LEGENDA

- ACCESSO IN PIANO
- SPAZIO DI ROTAZIONE
- PERCORSO
- ASCENSORE PER DISABILI
- POSTO AUTO PER DISABILI

