STUDIO
CAPPOCHIN
architecture
urban planning

I - Via Vergi, 33/A | 35010
Saccolongo (Padova) Italia
tel. +39 049 8080240
www.studiocappochin.com
fax +39 049 8080240
Rea +39 049 8080879

COMUNE DI ABANO TERME
PADOVA

TEMPLARI S.R.L.

PROGETTO DI RISTRUTTURAZIONE ED AMPLIAMENTO DELLA SEDE DI ABANO TERME DELLA SOCIETA' TEMPLARI S.R.L. AI SENSI DELL'ART.4 DELLA L.R. 55/2012

tav. A16	ASSONOMETRIA E SPACCATO ASSONOMETRICO	scala 1:200

I progettisti
Giuseppe Cappochin architetto

Davide Cappochin architetto

Elaborato aggiornato come da richieste contenute nel verbale della conferenza di servizi del 5 giugno 2023 prot. n. 0021276

Abano Terme, luglio 2023

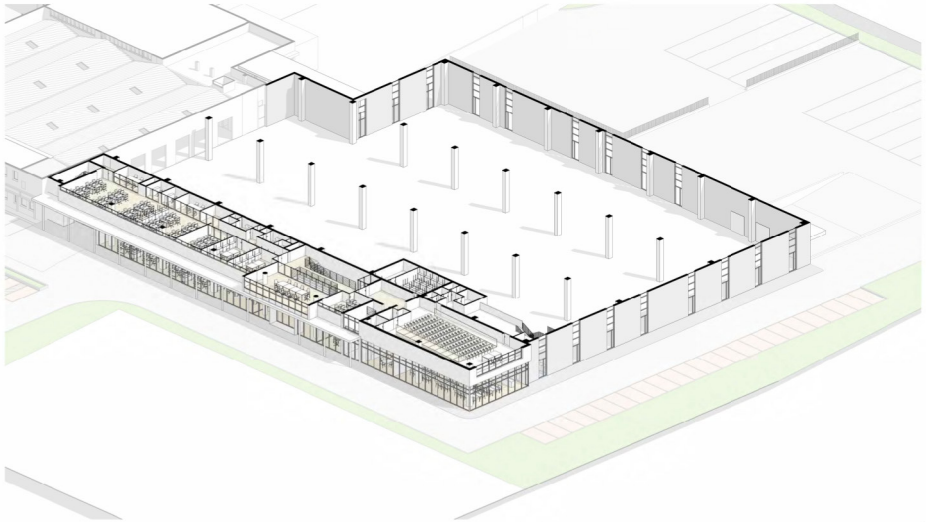

SPACCATO ASSONOMETRICO - LIVELLO PIANO PRIMO UFFICI

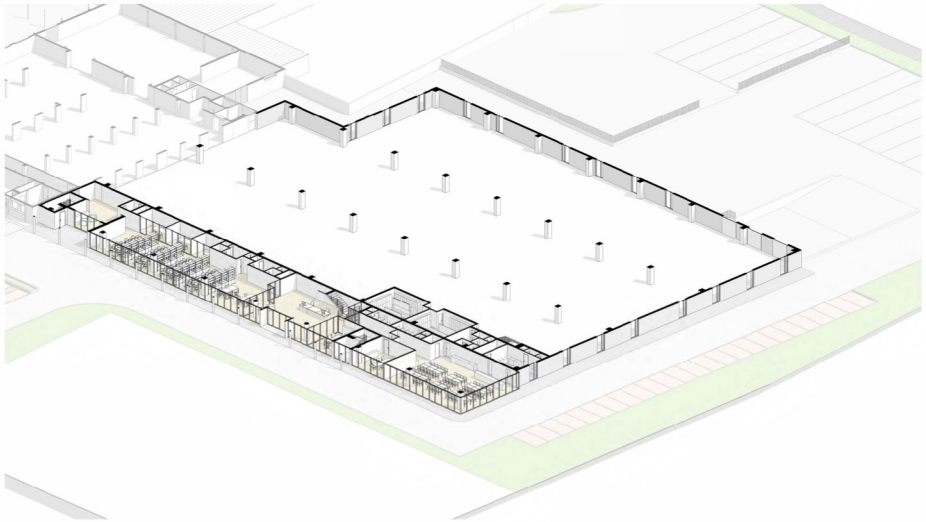

SPACCATO ASSONOMETRICO - LIVELLO PIANO TERRA

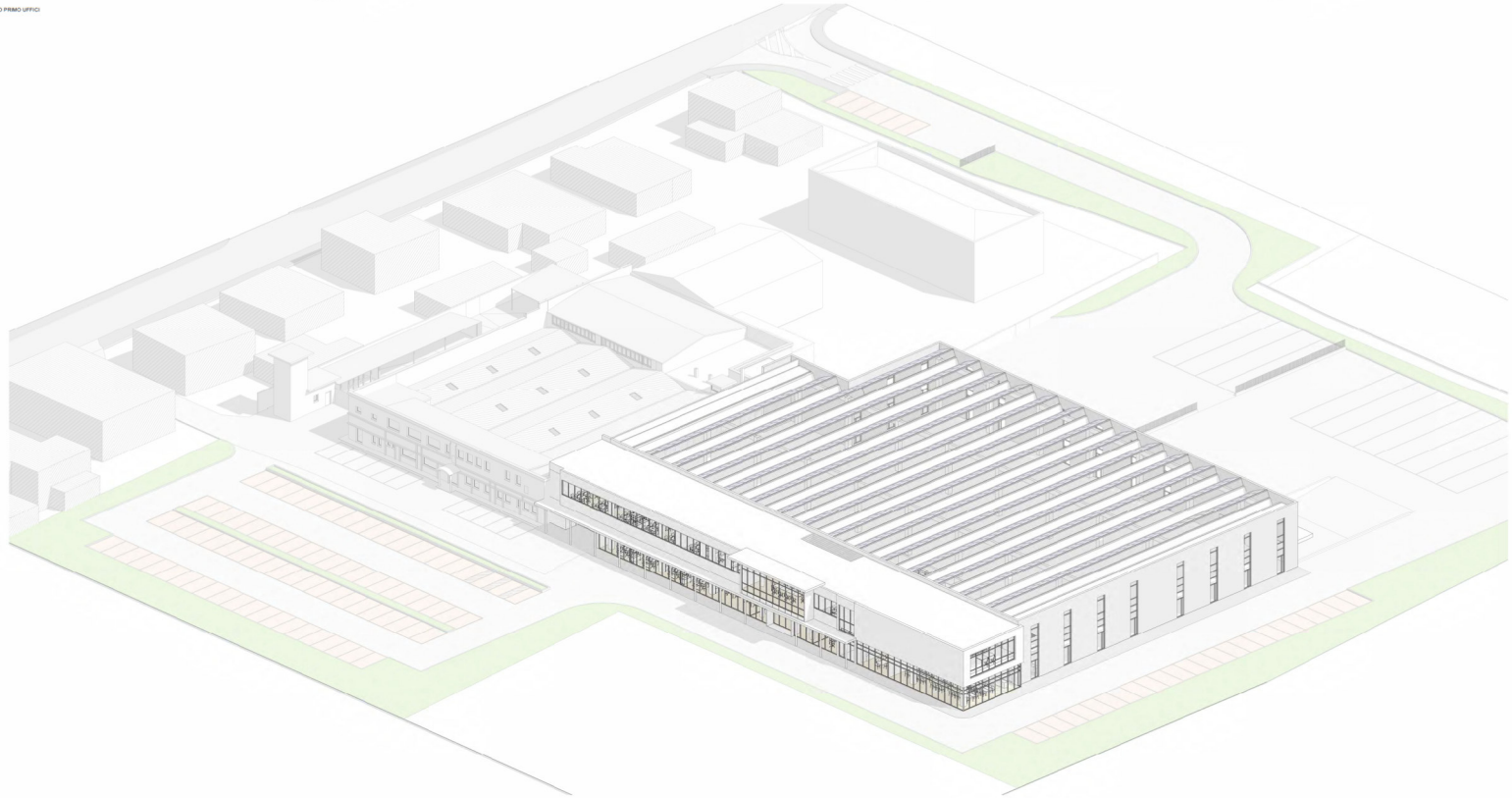

VISTA ASSONOMETRICA D'INSIEME