

COMUNE DI ABANO TERME
PADOVA



TEMPLARI S.R.L.

PROGETTO DI RISTRUTTURAZIONE ED AMPLIAMENTO DELLA SEDE
DI ABANO TERME DELLA SOCIETA' TEMPLARI S.R.L.
AI SENSI DELL'ART.4 DELLA L.R. 55/2012

tav. **A14a**

EDIFICIO ESISTENTE - PIANTE COMPARATIVE

scala: 1:100

I progettisti

Giuseppe Cappochin architetto

Davide Cappochin architetto

Abano Terme, aprile 2023

LEGENDA

 COSTRUITO

 DEMOLITO

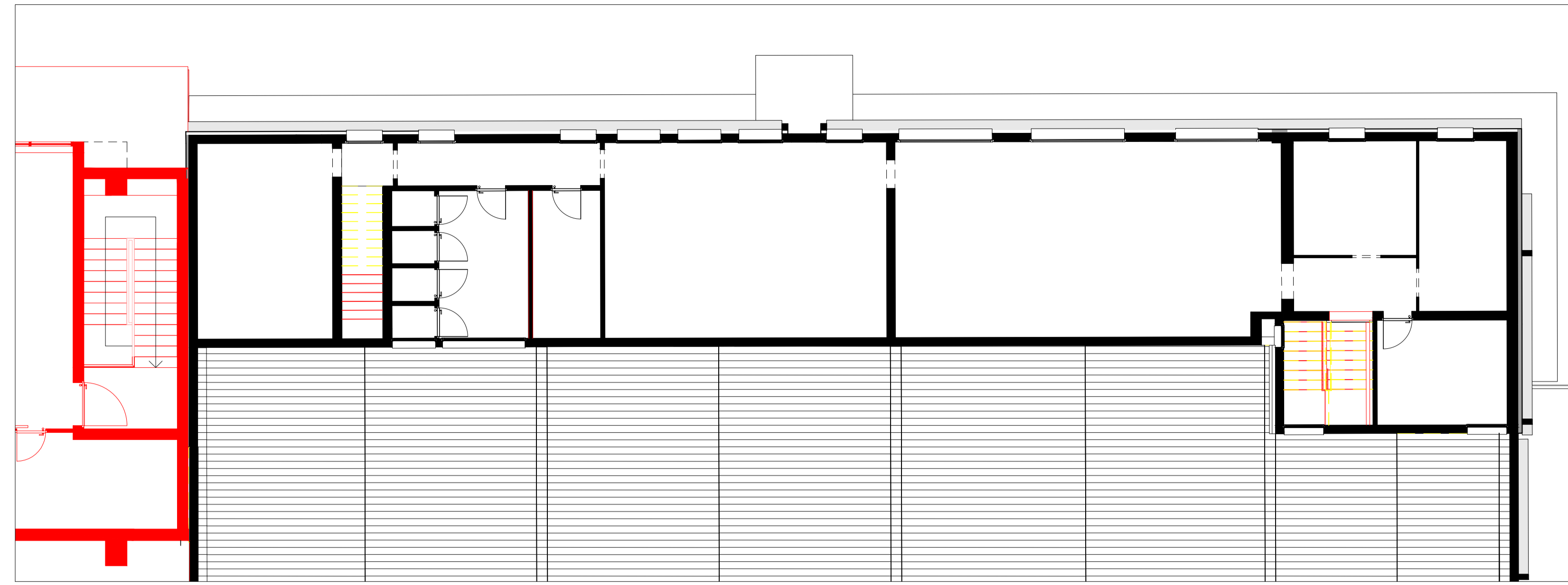

PIANTA PIANO PRIMO



PIANTA PIANO TERRA

