studio GAPPO architettura urbanistica
1 - Via Vigna, 224/C/D2D
Selvazzano Dentro | Padova
contact@arch.gappo.it-com
www.arch.gappo.it
Tel. +39.049.8050400
Fax +39.049.8050879

COMUNE DI ABANO TERME
PADOVA

TEMPLARI S.R.L.

PROGETTO DI RISTRUTTURAZIONE ED AMPLIAMENTO DELLA SEDE DI ABANO TERME DELLA SOCIETA' TEMPLARI S.R.L. AI SENSI DELL'ART.4 DELLA L.R. 55/2012

tav. **A09** — PIANTA PIANO TERRA - PROGETTO — scala: 1:100

I progettisti
Giuseppe Cappucho architetto
Davide Cappucho architetto

Elaborato aggiornato come da richieste contenute nel verbale della conferenza di servizi del 5 giugno 2023 prot. n. 0021276

Abano Terme, luglio 2023

DATI STEREOMETRICI - PIANO TERRA - AMPLIAMENTO DI PROGETTO

N°	Destinazione d'uso	Piano	Superficie del locale	Altezza	Volume Netto	N.o Aerofotoriscaldamento	Aspi
01	magazzino	terra	122,38 m²	2,40 m	293,71 m³	36,58	1/3
02	ufficio / studio	terra	24,00 m²	2,40 m	57,60 m³	7,20	1/8
03	ufficio	terra	23,03 m²	2,40 m	55,28 m³	6,91	1/8
04	archivio p.o.	terra	23,03 m²	2,40 m	55,28 m³		
05	archivio p.o.	terra	13,03 m²	2,40 m	31,28 m³	3,91	1/7
06	archivio p.o.	terra	13,03 m²	2,40 m	31,28 m³		
07	riunioni	terra	102,37 m²	2,40 m	245,69 m³	30,66	1/3
08	riunioni	terra	102,37 m²	2,40 m	245,69 m³	30,66	1/3
09	sala pranzo	terra	1,00 m²	2,40 m	2,40 m³		
10	wc	terra	1,00 m²	2,40 m	2,40 m³		
11	wc	terra	1,00 m²	2,40 m	2,40 m³		
12	spogliatoio	terra	1,74 m²	2,40 m	4,18 m³		
13	wc disab.	terra	1,00 m²	2,40 m	2,40 m³		
14	wc	terra	1,00 m²	2,40 m	2,40 m³		
15	w.c.	terra	1,00 m²	2,40 m	2,40 m³		
16	w.c.	terra	1,00 m²	2,40 m	2,40 m³		
17	w.c.	terra	1,00 m²	2,40 m	2,40 m³		
18	wc	terra	2,00 m²	2,40 m	4,80 m³		
19	corridoio	terra	1,00 m²	2,40 m	2,40 m³		
20	spogliatoio	terra	2,00 m²	2,40 m	4,80 m³		
21	ufficio	terra	23,03 m²	2,40 m	55,28 m³		
22	ufficio	terra	8,31 m²	2,40 m	19,94 m³		
23	w.c.	terra	1,00 m²	2,40 m	2,40 m³		
24	w.c.	terra	1,00 m²	2,40 m	2,40 m³		
25	disab.	terra	1,00 m²	2,40 m	2,40 m³		
26	w.c.	terra	1,00 m²	2,40 m	2,40 m³		
27	w.c.	terra	1,00 m²	2,40 m	2,40 m³		
28	w.c.	terra	1,00 m²	2,40 m	2,40 m³		
29	wc	terra	1,00 m²	2,40 m	2,40 m³		
30	w.c.	terra	1,00 m²	2,40 m	2,40 m³		
31	w.c.	terra	1,00 m²	2,40 m	2,40 m³		
32	w.c.	terra	1,00 m²	2,40 m	2,40 m³		
33	w.c.	terra	2,00 m²	2,40 m	4,80 m³		
34	w.c.	terra	2,00 m²	2,40 m	4,80 m³		
35	wc	terra	2,00 m²	2,40 m	4,80 m³		
36	wc	terra	2,00 m²	2,40 m	4,80 m³		
37	bar	terra	1,00 m²	2,40 m	2,40 m³		
38	bar	terra	1,00 m²	2,40 m	2,40 m³		
39	ufficio	terra	19,00 m²	2,40 m	45,60 m³	2,53	1/8
40	bar	terra	3,00 m²	2,40 m	7,20 m³		
41	SUPERFICI / VOLUMI		407,00 m²		977,11 m³	50,00	1/10
			407,00 m²		2816,11 m³		

(*) Locali dotati di aerazione meccanica

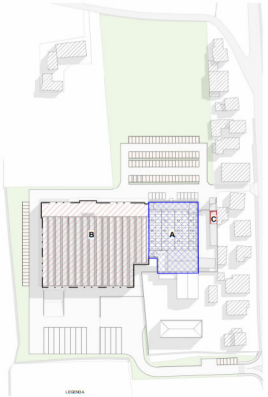

LEGENDA

AMBITO A - INTERVENTO EDILIZIO RISTRUTTURAZIONE

AMBITO B - INTERVENTO EDILIZIO AMPLIAMENTO DI PROGETTO

AMBITO C - INTERVENTO EDILIZIO RISTRUTTURAZIONE EDILIZIA

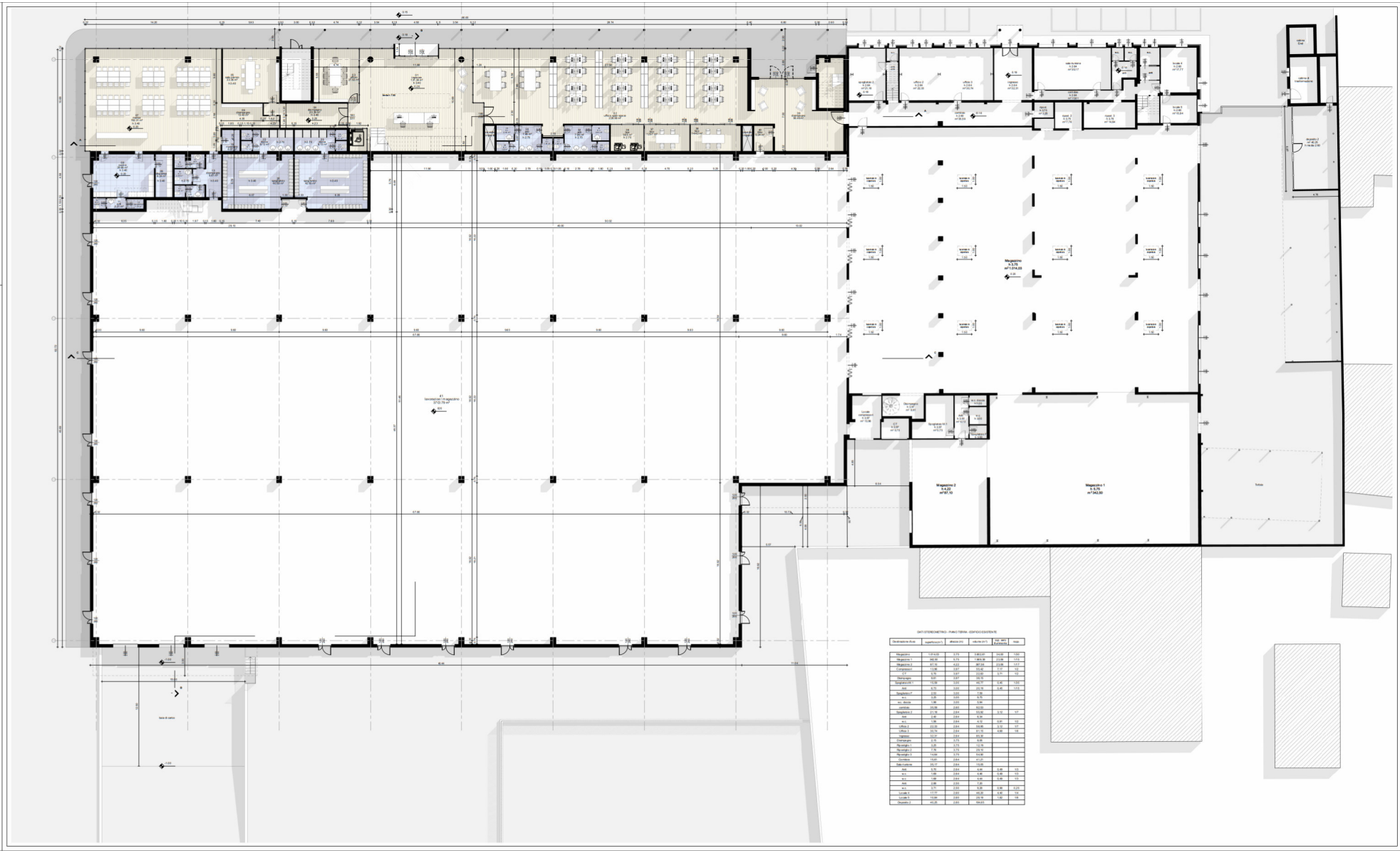

DATI STEREOMETRICI - PIANO TERRA - EDIFICIO ESISTENTE

Destinazione d'uso	superficie (m²)	altezza (m)	volume (m³)	Aspi - aerofotoriscaldamento	rapp
Magazzino	1.014,00	5,75	5.830,50	24,00	1/20
Magazzino 1	342,50	5,75	1.969,38	23,06	1/15
Magazzino 2	87,10	4,22	367,46	23,06	1/15
Corridoio	41,00	2,60	106,60	2,00	1/20
wc	5,75	2,67	15,35	0,71	1/8
Disimpegno	9,61	2,67	25,70		
Spogliatoio 1	15,58	2,63	40,77	0,40	1/20
bar	6,75	2,63	17,75	0,40	1/10
Spogliatoio F	2,53	2,63	6,66		
w.c.	0,81	2,63	2,13		
w.c. disab.	1,48	2,63	3,94		
corridoio	15,58	2,63	40,93		
Spogliatoio 2	21,16	2,63	55,62	0,72	1/7
bar	2,40	2,63	6,31		
w.c.	1,68	2,63	4,42	0,07	1/2
ufficio 2	23,03	2,63	60,56	0,72	1/7
ufficio 3	30,74	2,63	81,10	0,80	1/6
riunioni	33,91	2,63	89,18		
Disimpegno	2,10	2,73	5,58		
Ricevuto 1	5,85	2,73	15,76		
Ricevuto 2	7,16	2,73	19,10		
Ricevuto 3	14,64	2,73	39,80		
Corridoio	15,91	2,63	41,21		
Sala riunioni	33,17	2,63	19,28		
wc	5,75	2,63	6,98	0,08	1/3
wc disab.	1,48	2,63	3,94	0,40	1/10
w.c.	1,68	2,63	4,42	0,40	1/10
wc	2,08	2,63	1,20		
w.c.	3,71	2,63	9,28	0,08	1/23
Locale 1	17,17	2,63	45,20	0,40	1/4
Locale 2	15,00	2,63	39,78	0,40	1/4
Deposito 2	45,00	2,63	104,63		