COMUNE DI ABANO TERME
PADOVA

ATELIER CAPPOCHIN
architecture
urban planning

I - Via Vegri, 20/A | 35020
Saccolongo (Padova)
cappo@atelercappochin.com
www.atelercappochin.com
TEL +39.049.8038942
Fax +39.049.8038979

TEMPLARI S.R.L.

PROGETTO DI RISTRUTTURAZIONE ED AMPLIAMENTO DELLA SEDE DI ABANO TERME DELLA SOCIETA' TEMPLARI S.R.L. AI SENSI DELL'ART.4 DELLA L.R. 55/2012

tav. A04 | PIANTA PIANO TERRA E PIANO PRIMO - STATO ATTUALE | scala: 1:100

I progettisti
Giuseppe Cappochin architetto

Davide Cappochin architetto

Abano Terme, aprile 2023

DATI STEREOMETRICI - PIANO TERRA

Destinazione d'uso	superficie (m²)	altezza (m)	volume (m³)	n.ric. ⅓	regs.
Laboratorio artigianale	1.014,03	3,75	3.802,61	42,57	1/24
Magazzino 1	342,50	6,75	1.969,38	23,09	1/15
Magazzino 2	87,10	4,22	367,56	3,41	1/17
Compressori	13,99	3,97	55,42	7,17	1/2
CT	5,75	3,97	22,83	2,71	1/2
Disimpegno	9,01	3,97	35,76		
Spogliatoio M.1	15,59	3,00	46,77		
Anti	6,73	3,00	20,19		
Spogliatoio F	2,53	3,00	7,59		
w.c.	3,25	3,00	9,75		
w.c. doccia	1,06	3,00	3,24		
corridoio	35,59	2,60	92,53		
Spogliatoio 2	21,18	2,64	55,92	3,12	1/7
Anti	2,40	2,64	6,34		
w.c.	1,56	2,64	4,12	0,91	1/2
Ufficio 2	22,33	2,64	58,95	3,12	1/7
Ufficio 3	30,74	2,64	81,15	4,68	1/7
Ingresso	32,31	2,64	85,30		
Disimpegno	2,15	3,75	8,06		
Ripostiglio 1	3,25	3,75	12,19		
Ripostiglio 2	1,76	3,75	6,60		
Ripostiglio 3	14,64	3,75	54,90		
Corridoio	15,61	2,64	41,21		
Sala riunione	35,17	2,64	92,85	7,49	1/4
Anti	5,70	2,64	15,05		
w.c.	1,69	2,64	4,46	0,49	1/3
w.c.	1,68	2,64	4,44	0,49	1/3
Anti	2,88	2,50	7,20		
w.c.	3,71	2,50	9,28	0,98	1/4
Ufficio 4	17,77	2,60	46,20	4,40	1/4
Ufficio 5	10,84	2,60	28,18	1,02	1/8

DATI STEREOMETRICI - PIANO PRIMO

Destinazione d'uso	superficie (m²)	altezza (m)	volume (m³)	n.ric. ⅓	regs.
vano scala	1,73	2,70	4,64	1,00	1/2
Corridoio	6,78	2,70	18,31	2,40	1/3
Anti	10,33	2,70	27,89	1,38	1/8
w.c.	1,12	2,70	3,02	0,36	1/3
w.c.	1,13	2,70	3,05		
w.c.	1,13	2,70	3,05		
doccia	1,20	2,70	3,24		
Ripostiglio 4	7,85	2,70	21,20		
Ufficio 6	43,00	2,70	116,10	6,04	1/7
Ufficio 7	58,26	2,70	157,30	9,36	1/6
Corridoio	5,07	2,40	12,17		
Ripostiglio 5	11,49	2,40	27,58	0,60	1/14
Ripostiglio 6	11,60	2,40	27,84	0,60	1/14
Ripostiglio 7	10,94	2,40	26,26	0,60	1/14

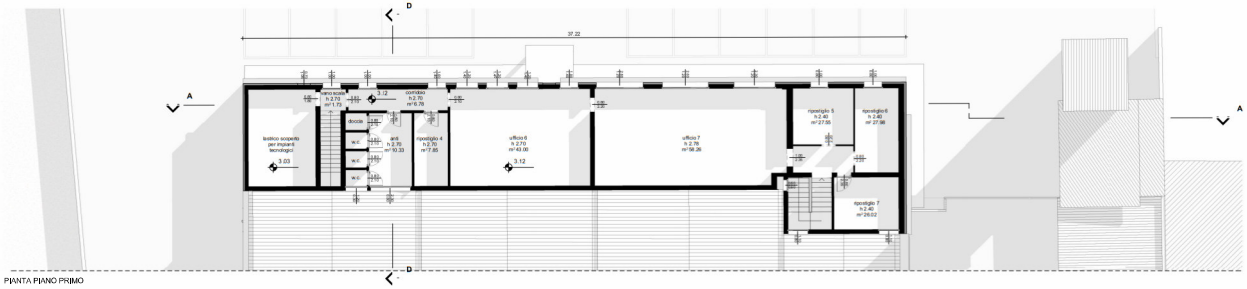

PIANTA PIANO PRIMO

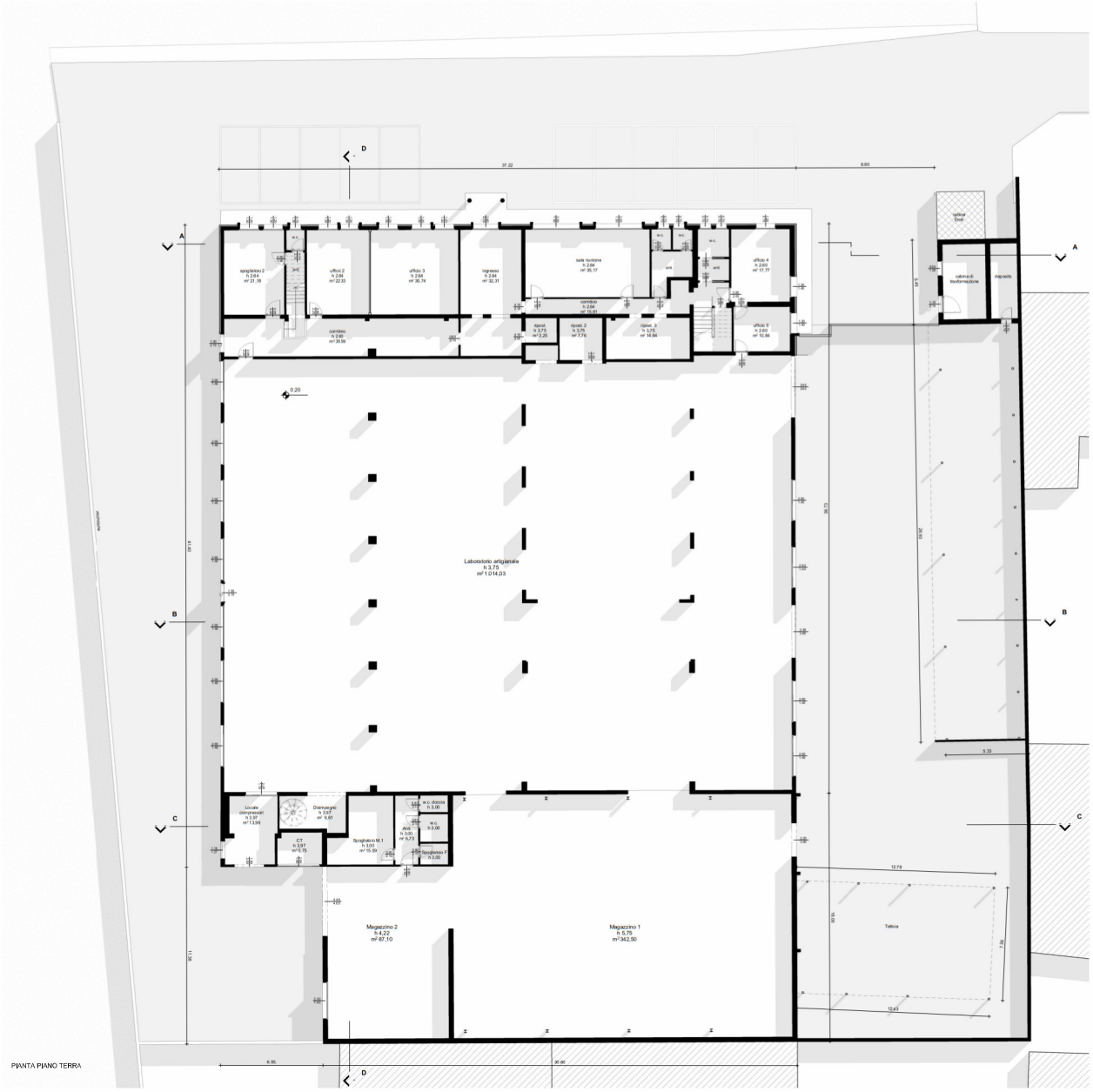

PIANTA PIANO TERRA