



ATELIER
CAPPOCHIN
architecture
urban planning

tav. **A01**

I progettisti
Giuseppe Cappochin architetto

Davide Cappochin architetto

Abano Terme, aprile 2023

COMUNE DI ABANO TERME PADOVA

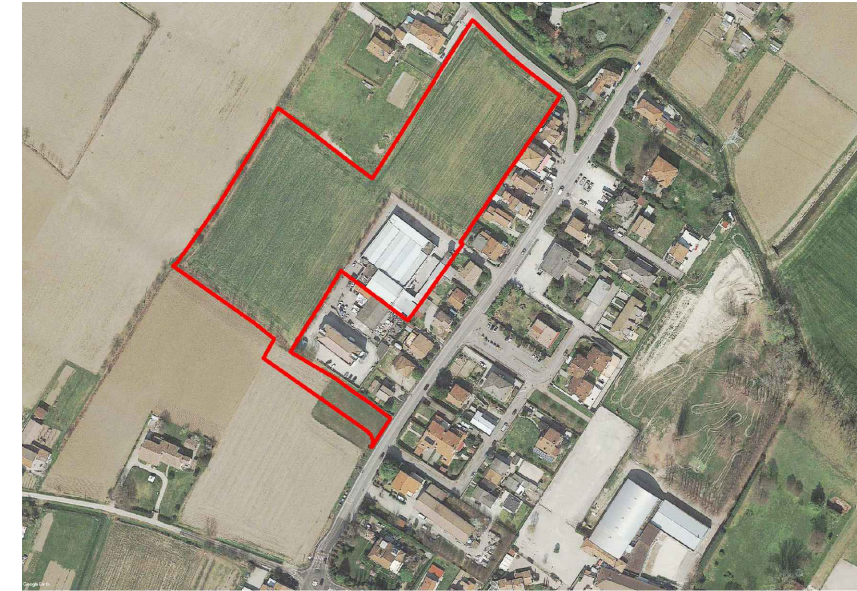

TEMPLARI S.R.L.

**PROGETTO DI RISTRUTTURAZIONE ED AMPLIAMENTO DELLA SEDE
DI ABANO TERME DELLA SOCIETA' TEMPLARI S.R.L.
AI SENSI DELL'ART. 4 DELLA L.R. 55/2012**

PLANIMETRIE - INQUADRAMENTO TERRITORIALE

scala: varie

ESTRATTO CATASTALE (scala 1:2.000)

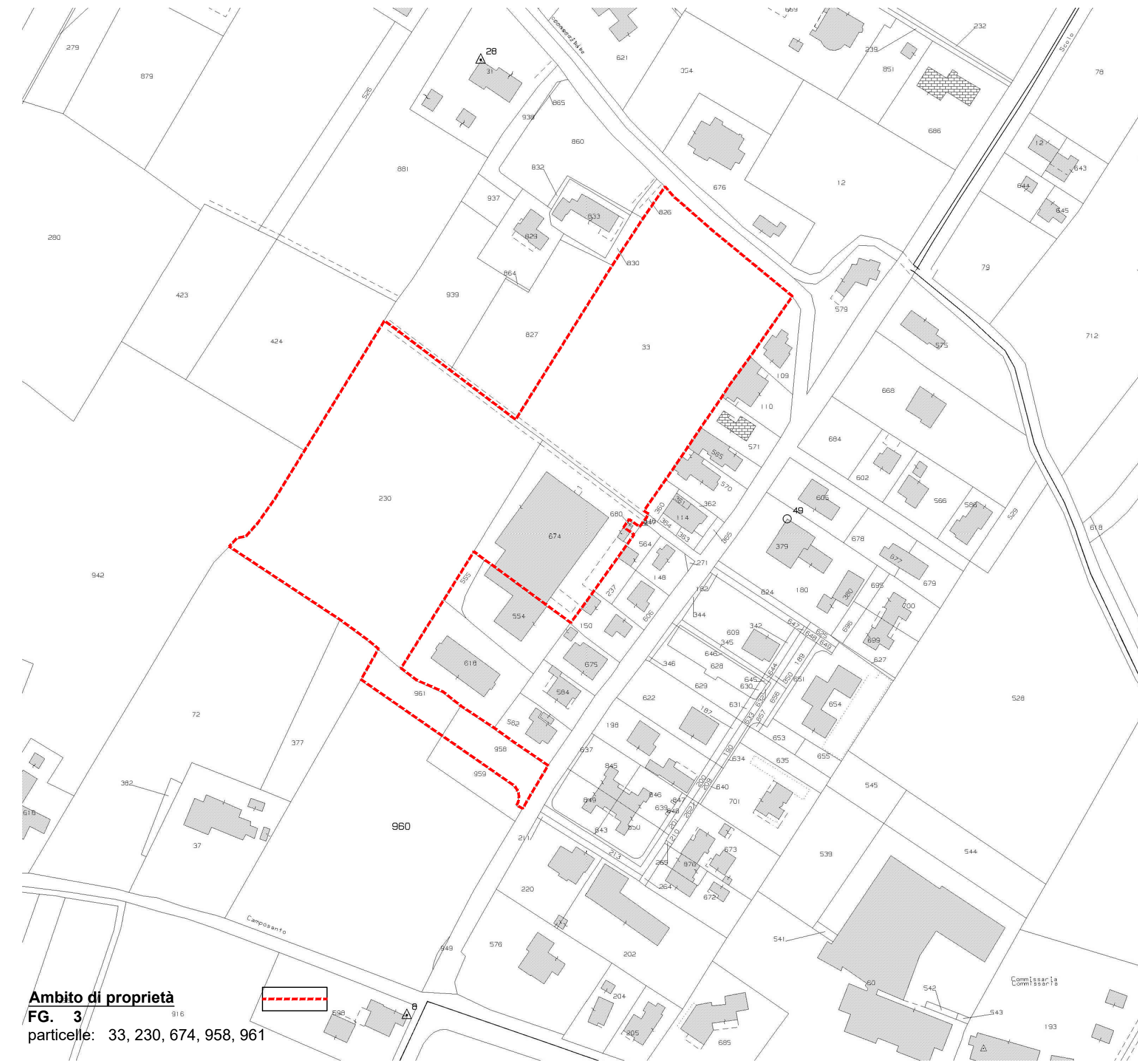

ESTRATTO C.T.R. (scala 1:2.000)

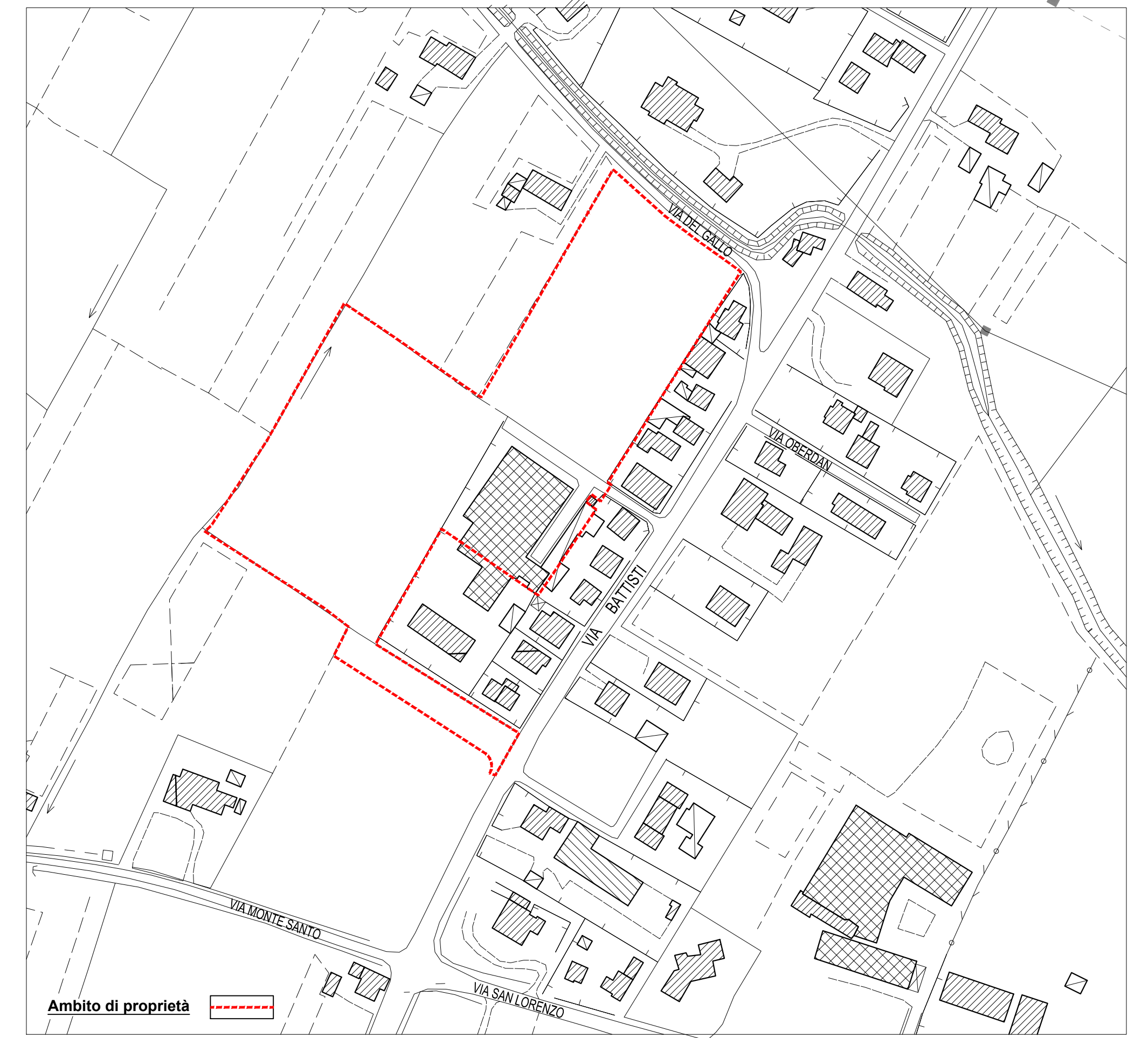

ESTRATTO P.A.T. (scala 1:10.000)

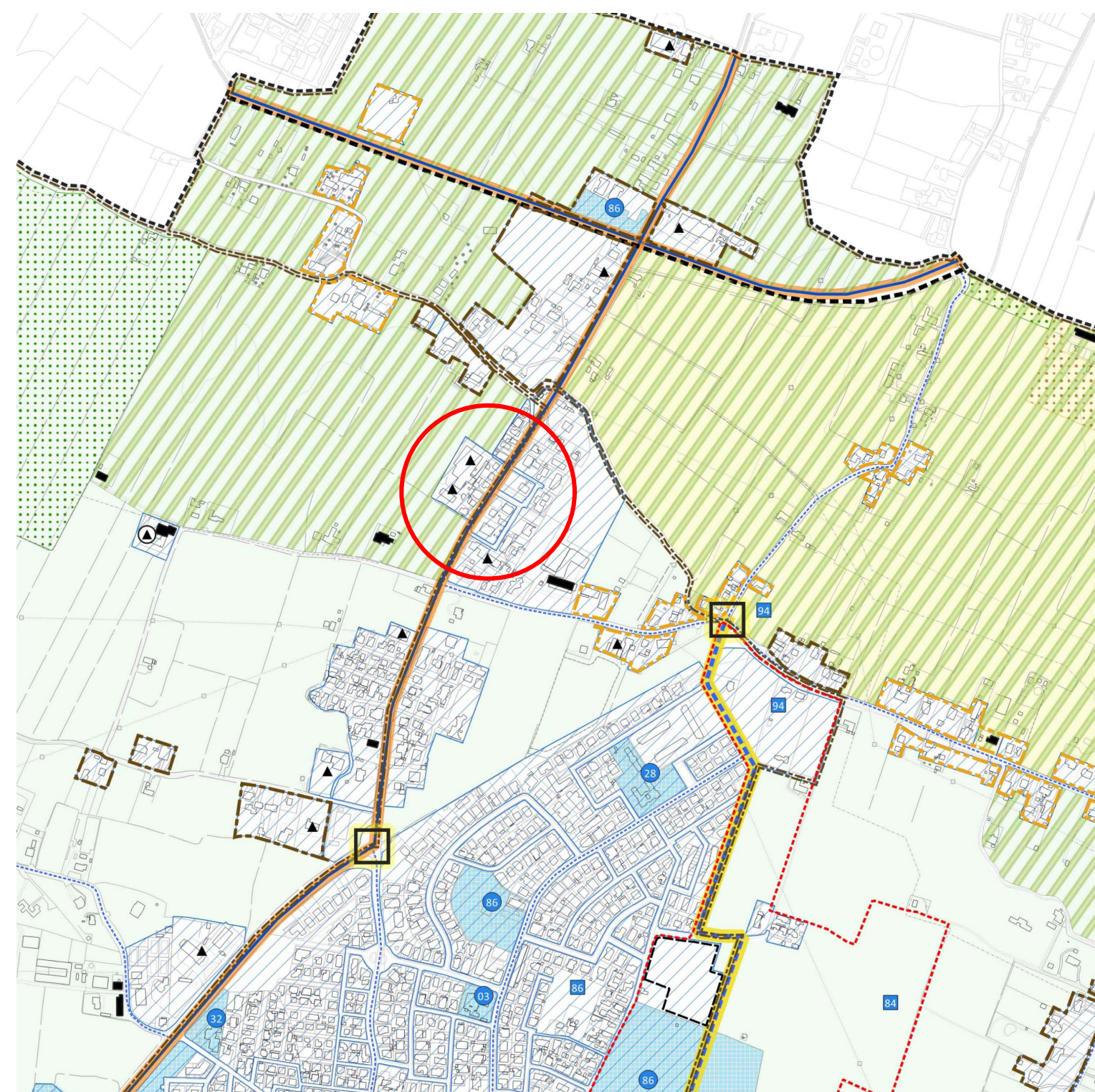

▲ Attività produttiva diffusa - Art. 22.8
▨ Aree di urbanizzazione consolidata

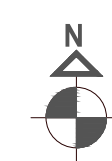

ESTRATTO P.R.G. tav. A17 - ZONE TERRITORIALI OMOGENEE - VIGENTE (scala 1:5.000)

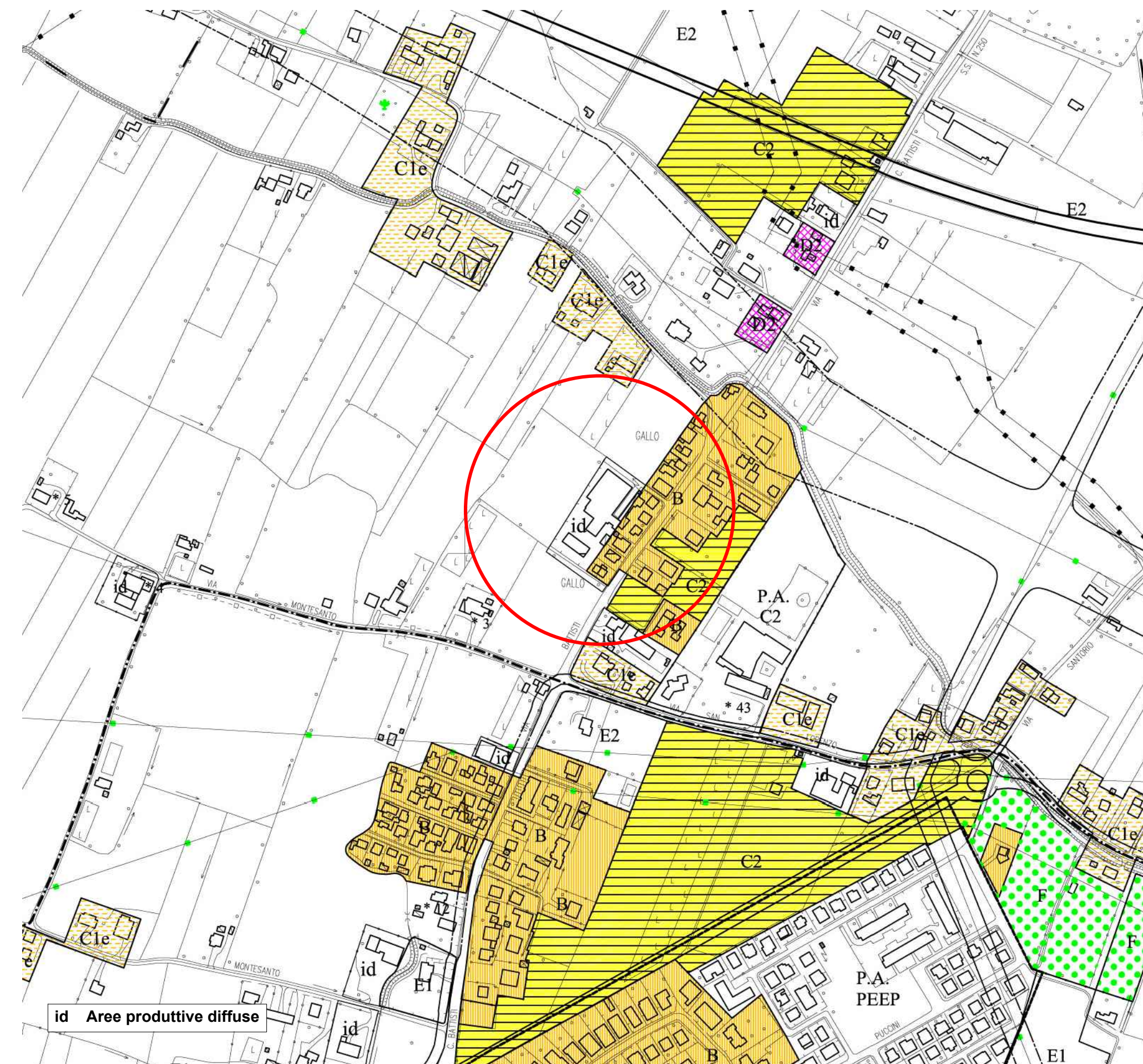

ESTRATTO ORTOFOTOPIANO (scala 1:2.000)

