

### PROGETTO PILOTA DI RIUTILIZZO ACQUE TERMALI PER IL RISCALDAMENTO DELL'ISTITUTO COMPRENSIVO VITTORINO DA FELTRE

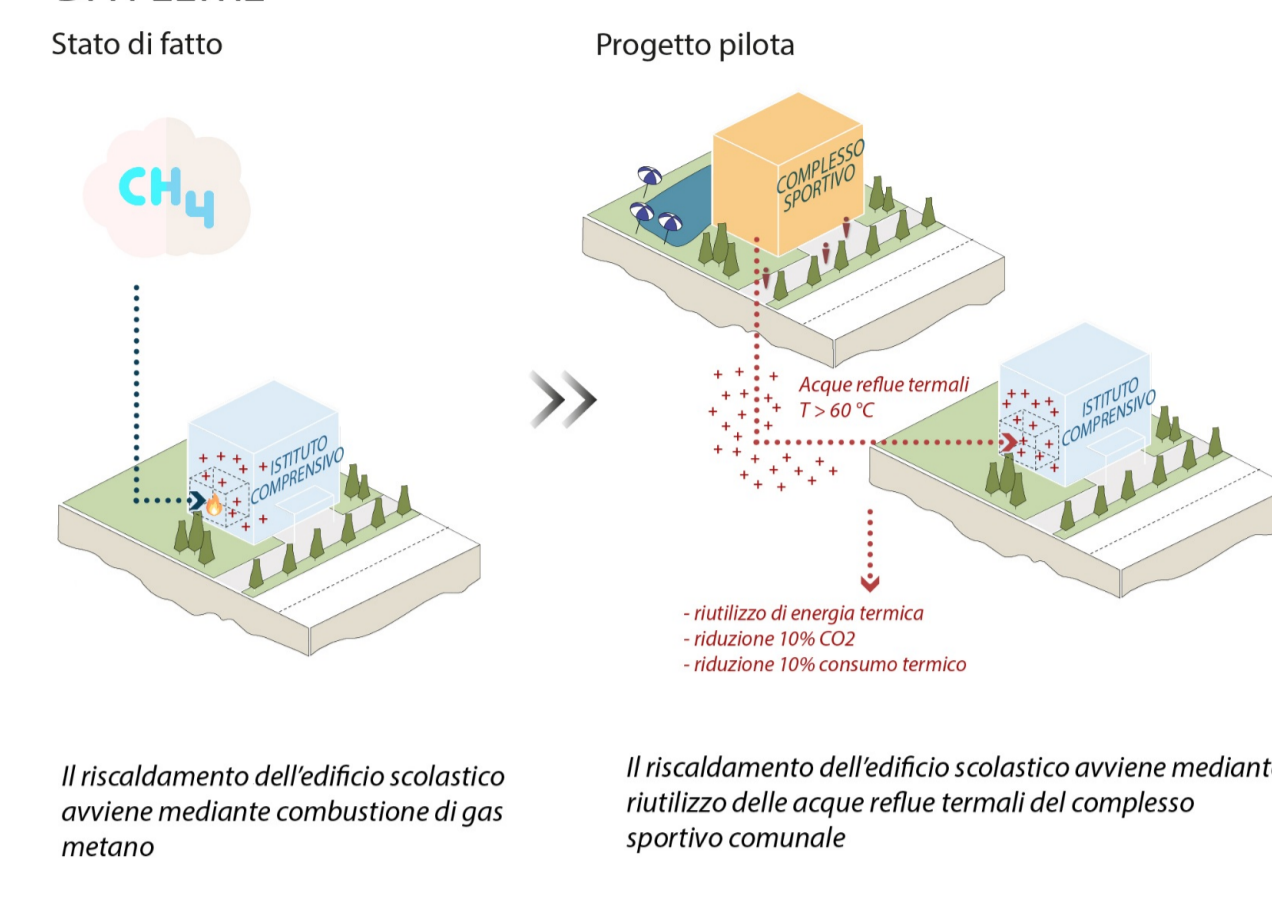

**BASE CARTOGRAFICA**

- Confini comunali
- Idrografia

**LEGENDA**

- PURT - Area termale A1 di salvaguardia integrale
- PURT - Area termale A2 di salvaguardia relativa
- PURT - Area termale A3 di riserva per futura espansione
- Verde della termalità
- Parco urbano termale e parco del Montrone
- Alberghi
- Alberghi in disuso
- Permanenze della termalità storica
- Progetto pilota sul riutilizzo delle acque termali
- Pozzi termali (BIOCE agg. 2021)
- Ambiti concessione acque termali (BIOCE agg. 2021)
- Servizi di interesse comunale di maggior rilevanza esistenti
- Servizi di interesse comunale di maggior rilevanza di progetto

02 - Scuola materna  
 03 - Scuola elementare  
 04 - Scuola dell'obbligo  
 05 - Scuola superiore o specializzata  
 32 - Centro sanitario polimorbulatoriale  
 36 - Struttura socio-assistenziale legata alla termalità  
 34 - Ospedale  
 37 - Municipio

### CICLO ACQUA TERMAL

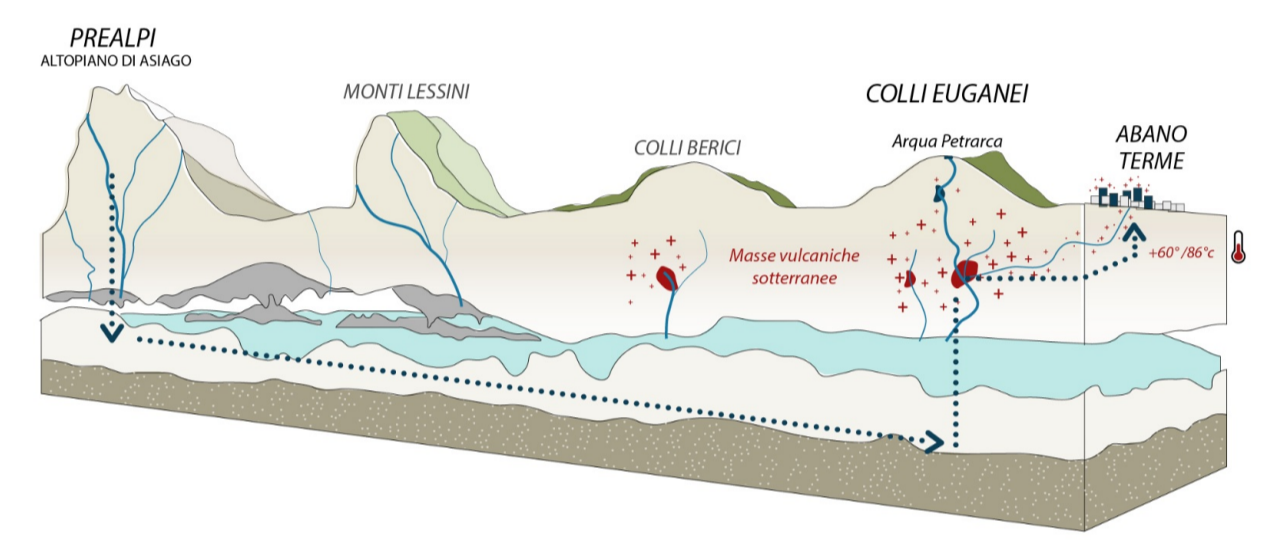

### CICLO DEL FANGO

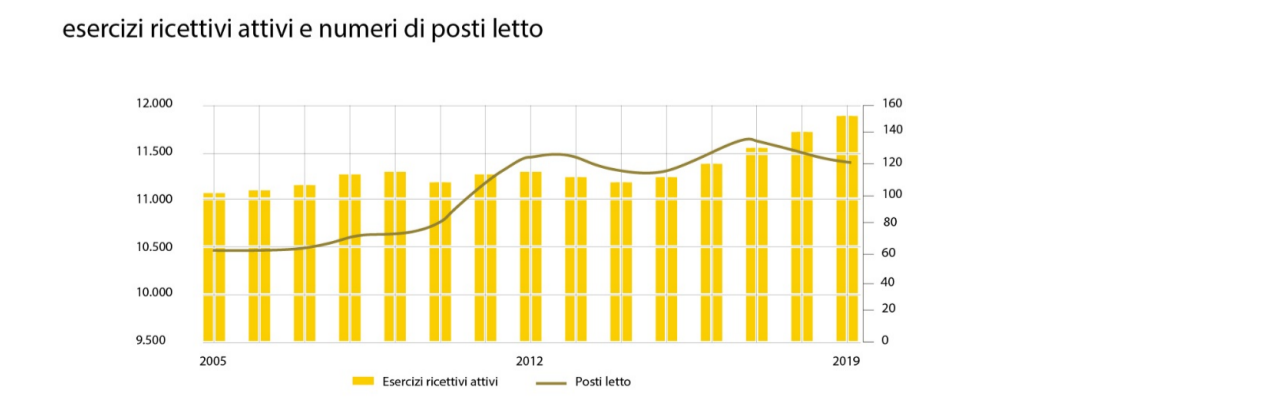
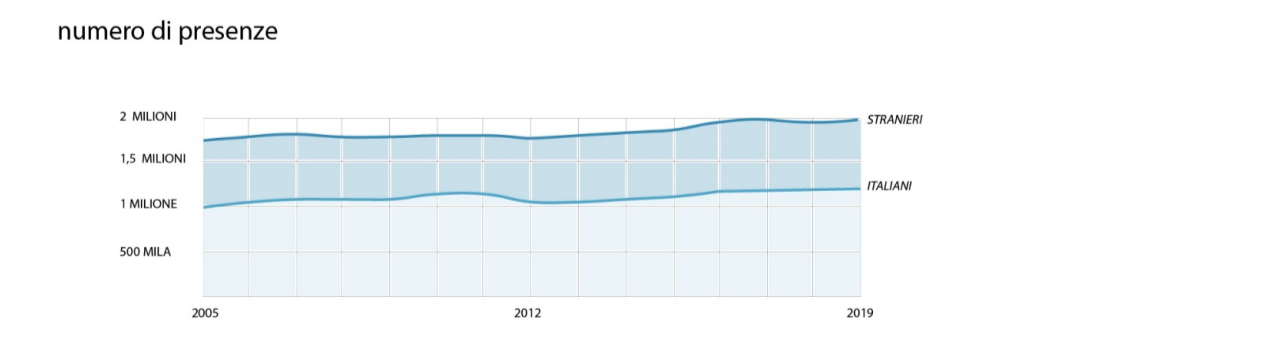
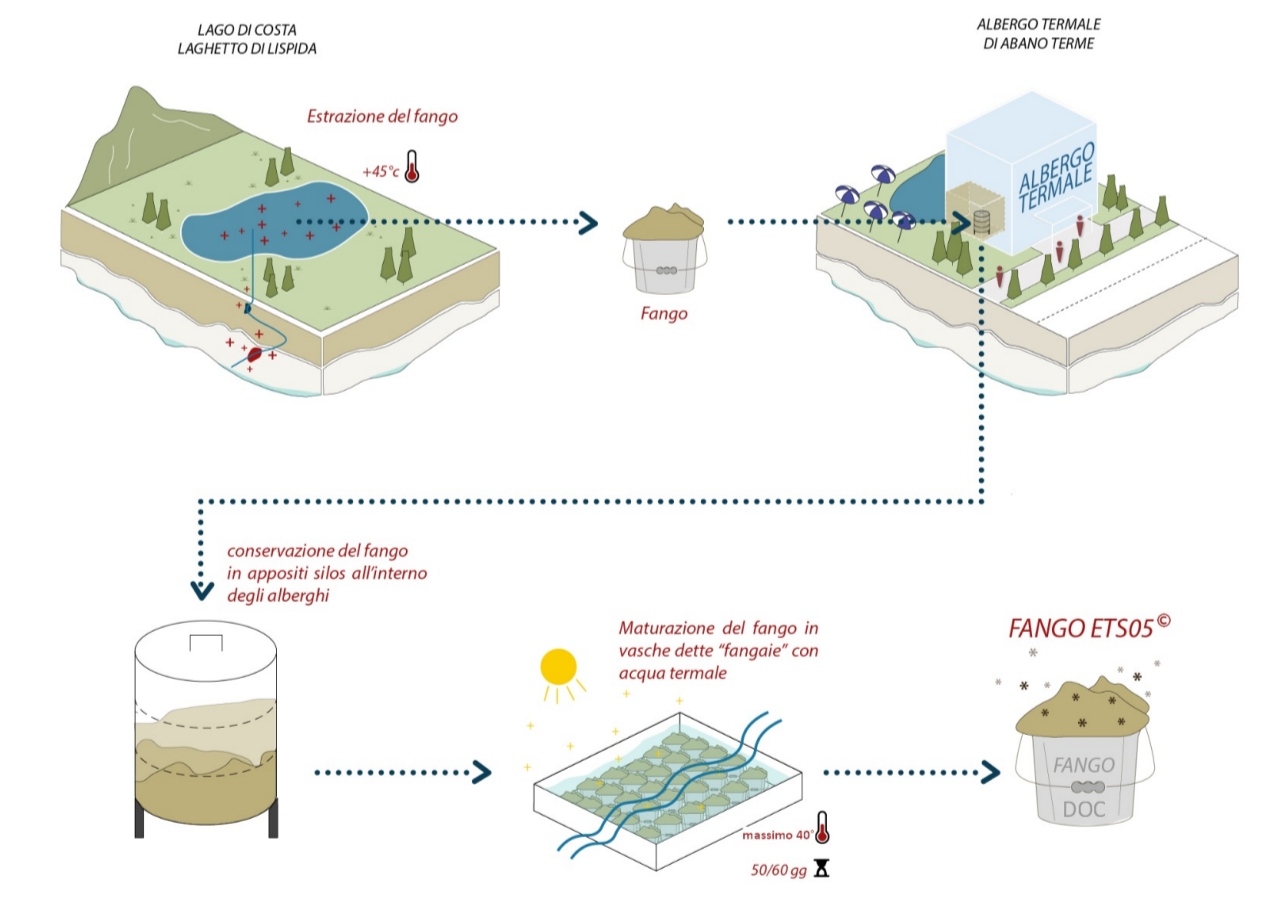

Comune di  
**ABANO TERME**  
 Provincia di Padova  
 Regione del Veneto

**P.A.T.** PIANO DI ASSETTO DEL TERRITORIO  
 GENNAIO 2024  
 scala 1:10.000

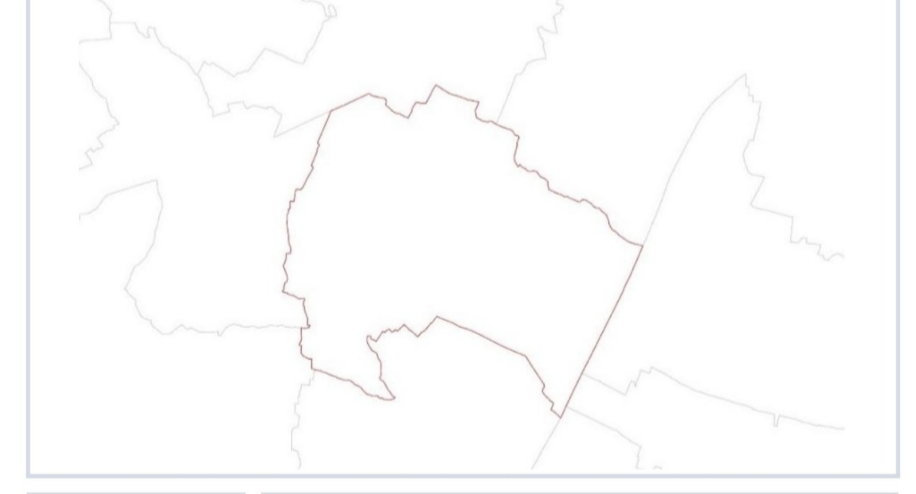

**T07** CARTA DELLA TERMALITÀ

Sindaco: FEDERICO BARBIERATO  
 Ufficio tecnico: LEONARDO MINOZZI, CARLO PIVAN, VALENTINA ANDREAZZO, ROBERTO ROSSETTO, STEFANO MARIA DOARDO  
 Progettisti: ANDREA ZORZI, MASSIMO BERTO, ALESSANDRA SIMONINI  
 Gruppo di lavoro: ANTONELLA GATTO, CARLO PIAZZI  
 Contributi Specialisti: ANTONELLA GATTO, CARLO PIAZZI  
 Con: SIMONE MARINO PREGO