



Perimetro del Piano Particolareggiato del Centro Storico

Città pubblica

Spazi ad uso pubblici (aree pedonali)

Spazi verdi pubblici

Spazi e standard

Parcheggi

Strade

Città privata

Spazi e giardini privati

Edifici

Edifici consolidati mantenuti dalla variante 5 al Piano Particolareggiato vigente

Edifici di progetto della variante 5 al Piano Particolareggiato vigente

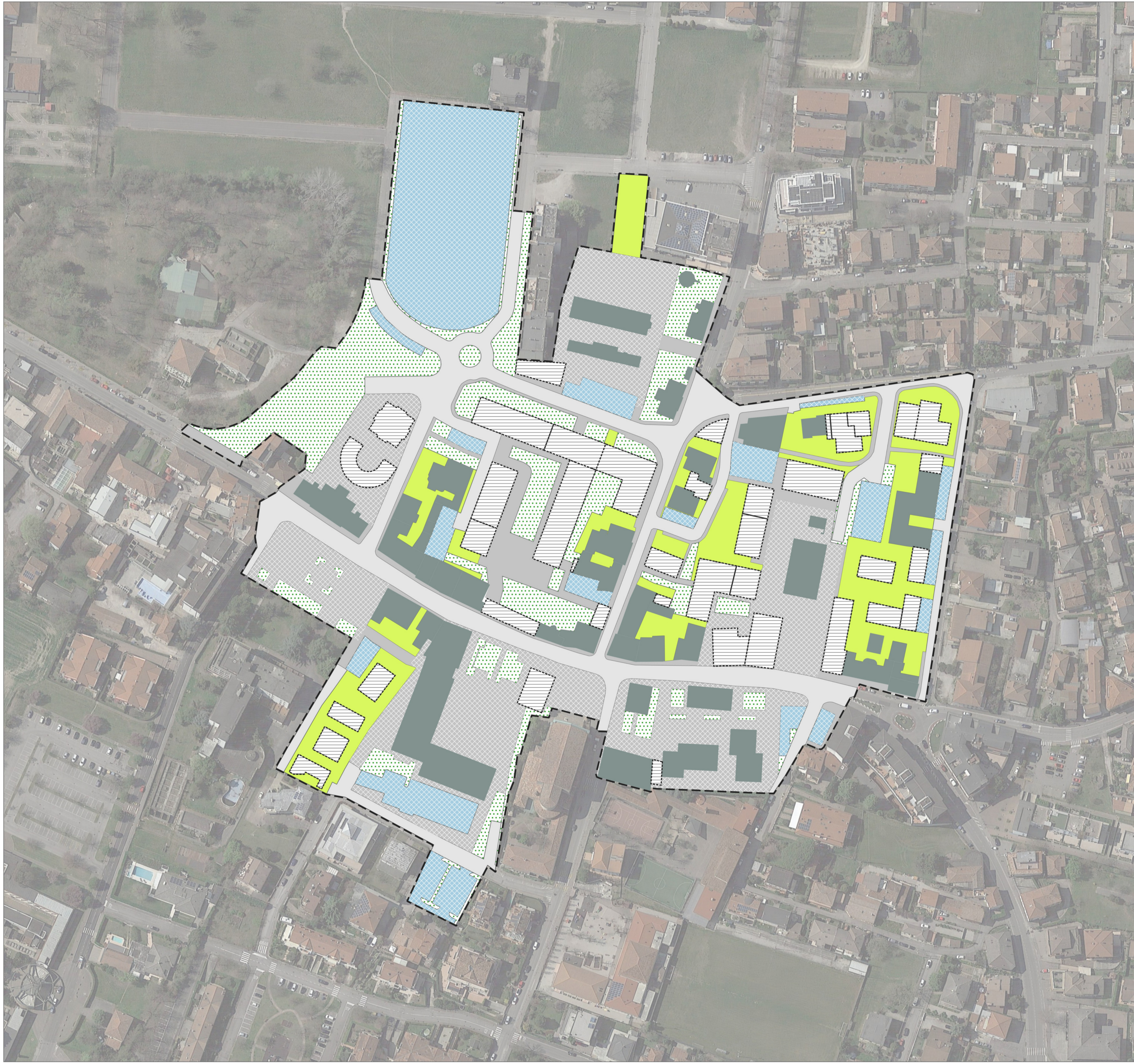

Comune di  
**ABANO TERME**  
Provincia di Padova  
Regione del Veneto



# P.R.G. VARIANTE PARZIALE N. 63

DISCIPLINA PARTICOLAREGGIATA DEL CENTRO URBANO  
AMBITO AR. 01 "ABANO CIVITAS"

Agosto 2021

Adottato con Delibera di Consiglio Comunale n. del  
Approvato con Delibera di Consiglio Comunale n. del

**T.05** MODALITA' D'INTERVENTO  
**VIGENTE** 1:1.000

Sindaco: FEDERICO BARBIERATO  
Ufficio Tecnico: LEONARDO MINOZZI, CARLO GIOVAN, VALENTINA ANDREAZZO  
Progettisti: ROBERTO ROSSETTO, STEFANO DOARDO  
Gruppo di lavoro: ANDREA ZORZ, MASSIMO BERTO  
Contributi Specialisti: ANTONELLA GATTO, CARLO PIAZZI