

PROVINCIA DI PADOVA
Comune di ABANO TERME



FIDIA FARMACEUTICI S.p.A.



**PIANO URBANISTICO ATTUATIVO
DENOMINATO "PN 19"**

TITOLO ELABORATO: SCHEMA CALCOLO CONSUMO DI SUOLO		N° ELABORATO: 10
PROGETTISTI Geom. Alessandro Mason Ing. Cristina Licata	COLLABORATORI Dott. Andrea Treu Dott. Michele Vincenzi Dott.sa Chiara Treu P.I. Silla Clementi	DATA Marzo 2025
		DATA
		DATA
		DATA

Ditta: Fidia Farmaceutici Spa

Indirizzo: via Ponte della Fabbrica 3/A – 35031 Abano Terme (Pd).

PIANO URBANISTICO ATTUATIVO DENOMINATO “PN 19”

SCHEDA DI CALCOLO DEL CONSUMO DI SUOLO

SCHEDA DI CALCOLO DEL CONSUMO DI SUOLO

ai sensi art. 12 bis, comma 5 delle NTA del PRG vigente

Ai fini dell'aggiornamento del REGISTRO DEL CONSUMO DI SUOLO, si riportano i dati relativi alla **PROPOSTA MODIFICA D'AMBITO PN 19:**

MODIFICA D'AMBITO PN 19						
Oggetto		Adozione		Approvazione		
ELENCO MODIFICHE		TIPOLOGIA DELL'AREA		SUP TOT. AREA	SUP. IMPERMEABILIZZATA	NOTE
n.	ZTO n.	Consolidato	altro			
1	E2 D1	15.845,55 mq. 15.845,55 mq.		15.845,55 mq.		
Consumo totale di Suolo Variante n. xx al PRG (HA)					15.845,55 mq.	

N° VARIANTE	RIFERIMENTI	VARIAZIONE (+/-) (HA)	QUANTITÀ MASSIMA CONSUMO DI SUOLO (HA)
Variante n.59 - PRG	Approvazione	-	41,13
Variante n. XX	Adozione	+1,58	-1,58
	Approvazione		

Abano Terme, 11 marzo 2025

ingegnere Cristina Licata



geometra Alessandro Mason



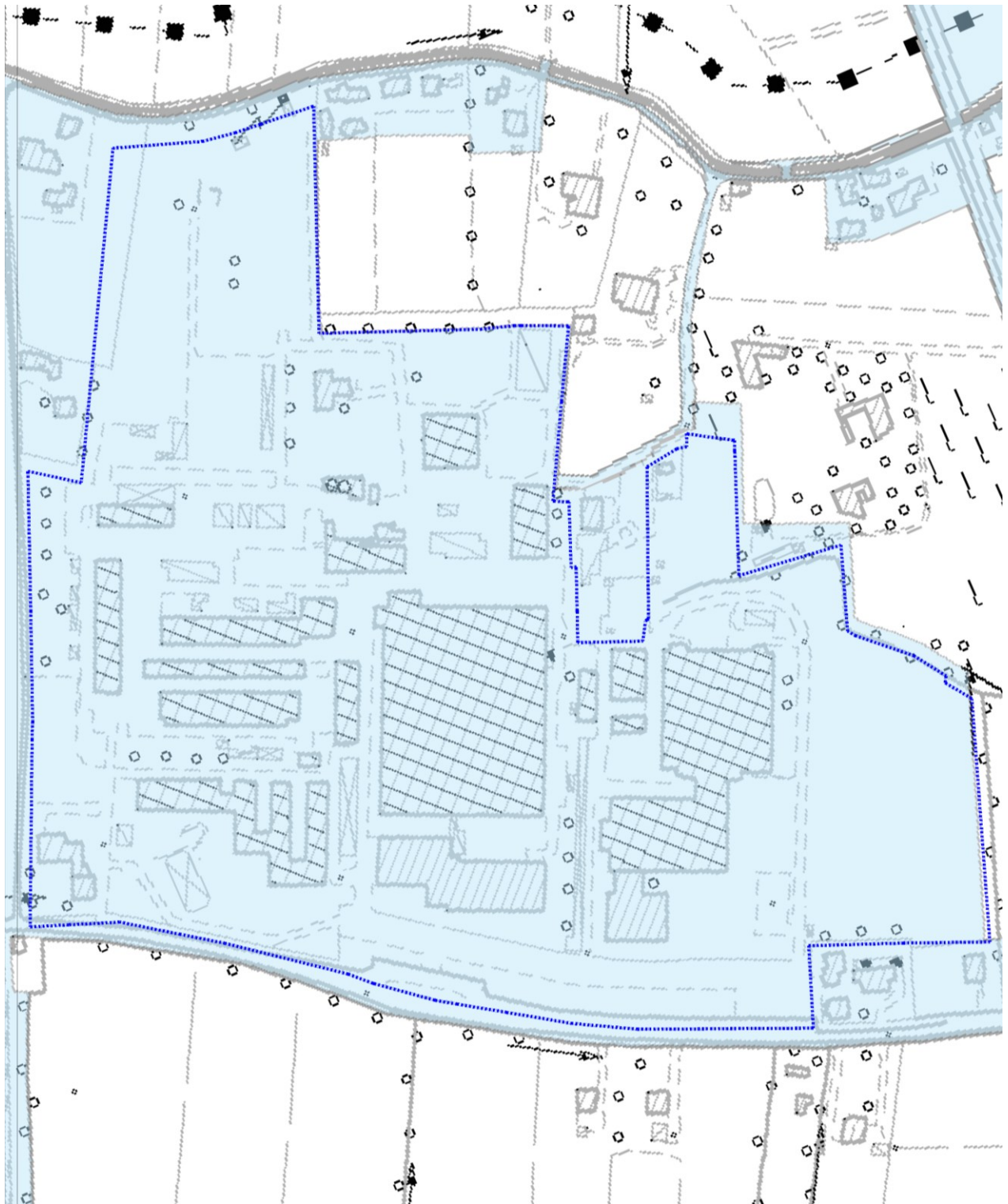

Estratto elaborato cartografico "AMBITI DI URBANIZZAZIONE CONSOLIDATA" – PN 19 VIGENTE

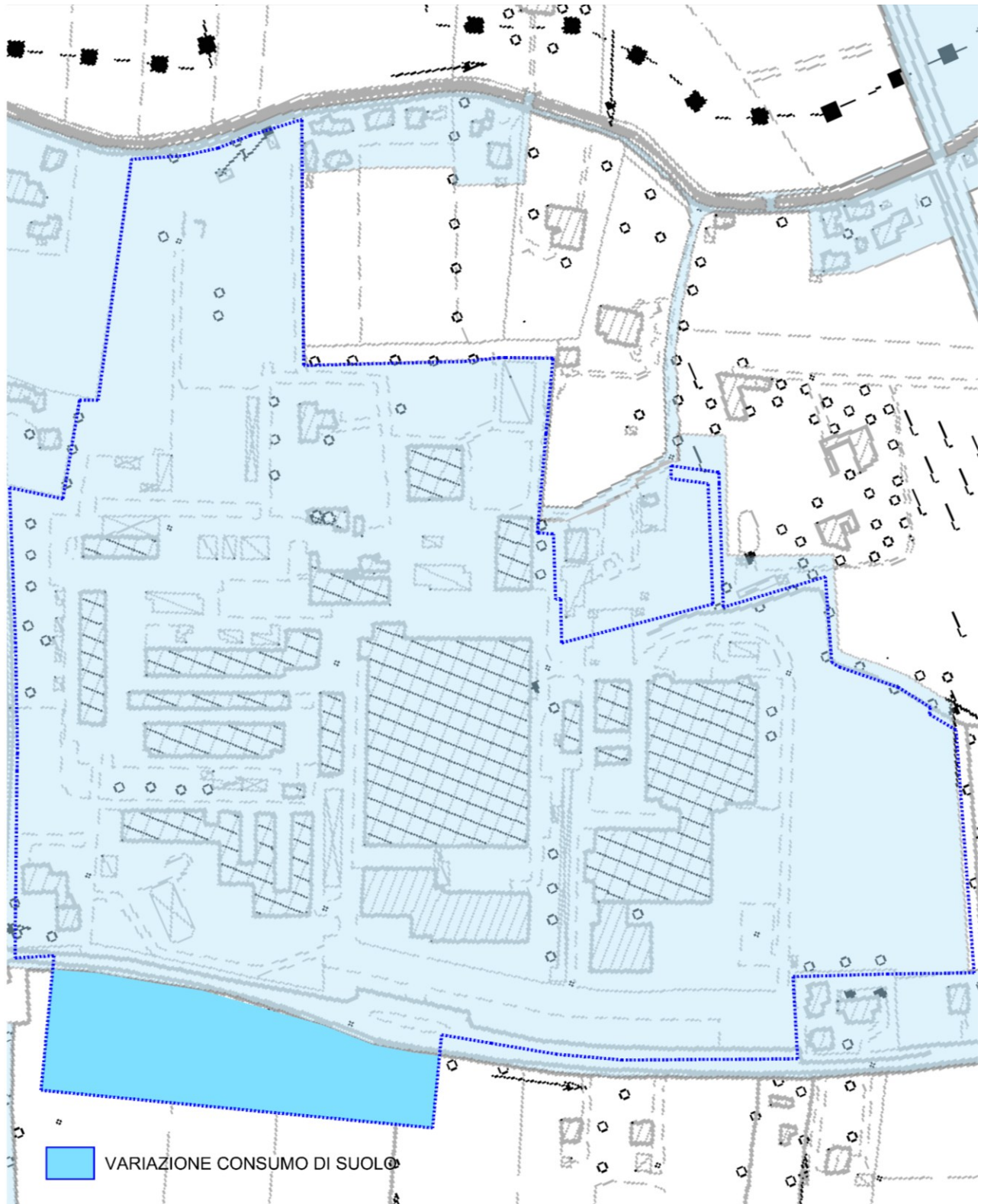

Estratto elaborato cartografico "VARIANTE AMBITI DI URBANIZZAZIONE CONSOLIDATA" – PN 19 VARIANTE