

Legenda:
Scala 1:10'000

Limiti amministrativi
 Sottobacini

Idrografia principale

Classificazione in base al ricettore finale

- SCOLO BOLZAN
- SCOLO BOLZANELLO
- SCOLO FOSSAMALA
- SCOLO GIACOBBA
- SCOLO MENONA
- SCOLO PIOVEGA
- SCOLO PIOVEGO
- SCOLO POGGESE
- SCOLO RIALTO

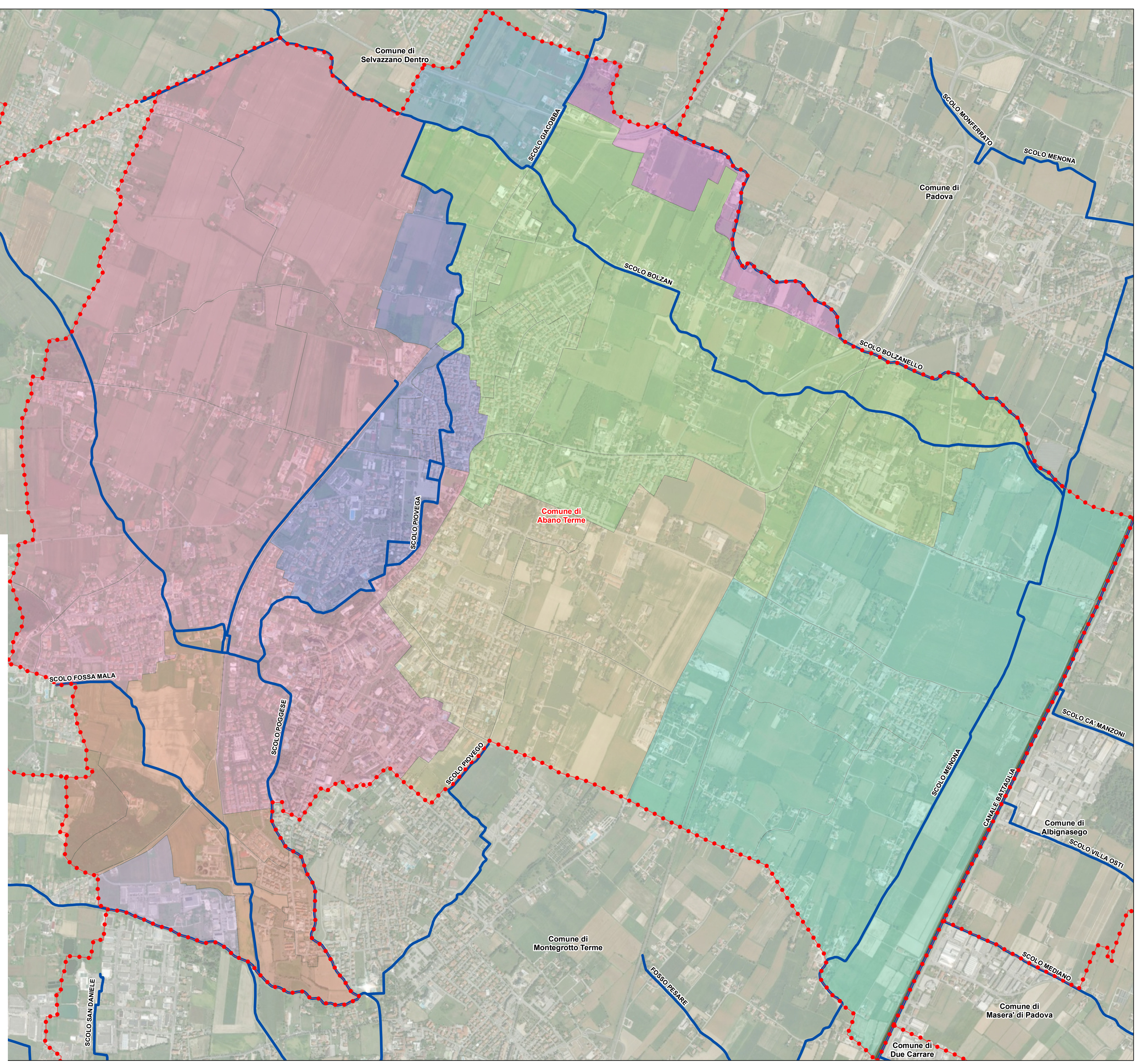

Comune di
ABANO TERME
Provincia di Padova
Regione del Veneto



P.A.T. PIANO DI ASSETTO DEL TERRITORIO
scala 1:10.000



R06c CARTA DEI BACINI IDROGRAFICI

Sindaco: FEDERICO BARBIERATO
 Ufficio tecnico: LEONARDO MINOZZI, CARLO PIOVAN, VALENTINA ANDREAZZO
 Progettisti: ROBERTO ROSSETTO
 Gruppo di Lavoro: STEFANO MARIA DOARDO, ANDREA ZORZ, MASSIMO BERTO, ALESSANDRA SIMONINI
 Contributi specialistici: ANTONELLA GATTO, CARLO PIAZZI, SIMONE MARINO PREGO
 Valutazioni tecniche: ING. ALESSANDRA CARTA, Via 8 Febbraio, 5, Tel. 335 17 14 63 1
 Ing. Alessandra Carta, Email: acarta.studio@gmail.com Pec: alessandra.carta1@ingppic.eu

Terre s.r.l. Sede legale: Via Bosco, 9 - 30020 Novecento di Piave
 Sede operativa: Terme Eva, Via Bruno Madama, 7 - 30174, Venezia
 I: terre@terresrl.com | PEC: terre.st@pec.it | www.terre-st.com | R.E.A.: VE - 400008 | C.F./P.IVA 04312280276 | Tel. 041.2682230