

Fattura di Dicembre 2019
scadenza **07 Febbraio 2020**

In questa fattura non sono presenti ricalcoli

Modalità di pagamento	
Pagamenti tramite:	Bonifico
Banca:	Deutsche Bank
IBAN:	IT64C0310401600000000770885

Importo da pagare:



11.947,65 €



Paga con
uno scatto

Dati Cliente	
Ragione sociale:	SOCIETA' COOPERATIVA COOP 80 DILETTANTISTICA
Sede Legale:	VIA Veneto, 23 35043 MONSELICE PD
Partita IVA:	00836430280
Codice cliente:	1714144

Costo medio fornitura	€/kWh
Costo medio della Materia Energia	0,06
Costo medio della bolletta (comprensivo di imposte)	0,17

Riepilogo IVA

Aliquota IVA	Cod. IVA	Imponibile	Importo
22	22	9.769,80 €	2.149,36 €
0	E15	28,49 €	0,00 €

SOCIETA' COOPERATIVA COOP 80
DILETTANTISTICA
VIA VENETO 23
35043 MONSELICE PD

Sintesi degli importi:

● Spesa per la materia energia	4.031,20 €
● Spesa per trasporto, gestione contatore e oneri sistema	4.880,81 €
● Altre partite	28,49 €
● Imposte	857,79 €
● IVA	2.149,36 €
TOTALE	11.947,65 €
TOTALE consumi fatturati	68.623 kWh

TOTALE DA PAGARE

11.947,65 €

Situazione dei pagamenti

Le fatture scadute alla data del 08/01/2020 risultano pagate. Grazie.

Assistenza clienti

Contatti utili

Sito web: www.greennetworkenergy.it

Numero verde da fisso: 800.584.585

Numero da cellulare: 06.45200326

Orari: lun/ven 8:00 - 20:00, sab 8:00 - 13:00

Posta: Viale della Civiltà Romana, 7 – 00144 Roma

Assistenza guasti

Servizio di pronto intervento guasti

All'interno troverà i dettagli per punti di prelievo

GREEN NETWORK S.p.A.

Società a Socio Unico

Sede Legale Viale della Civiltà Romana, 7 - 00144 Roma

P.IVA Codice Fiscale e Registro Imprese di Roma N. 07451521004

Capitale Sociale € 15.636.000,00 i.v. R.E.A. RM-1033355

Società soggetta all'attività di direzione e coordinamento di SC Holding Srl



greennetworkenergy.it



Dati fornitura

Le stiamo fornendo energia elettrica in VIA Vittorino da Feltre, 1, ABANO TERME (PD)

C.F./P.IVA: 00836430280

Codice cliente: 1714144

Tipologia offerta: Prodotto EE PUN Orario

Tipologia contratto: Altri Usi

POD: IT001E00114370 Tensione (V): 20.000

Denominazione offerta: Prodotto EE PUN Orario

Tipologia mercato: Mercato Libero

Data Attivazione: 01/01/2018

Data inizio validità offerta: 01/10/2019

Tipo misuratore: EO

Pot. Disponibile kW: 156,00

Pot. Impegnata kW: 156,00

Matricola contatore:

Cons. annuo complessivo*: 739.782 kWh

consumo annuo F1: 231.186 kWh

consumo annuo F2: 198.914 kWh

consumo annuo F3: 309.682 kWh

*consumo stimato da inizio fornitura

Assistenza guasti

Servizio di pronto intervento guasti: 803.500

Servizio a cura di: E-DISTRIBUZIONE S.p.A

Riepilogo consumi

Periodo		Tipo consumo	Energia Attiva				Energia Reattiva				Potenza Massima Prelevata kW
			F0 kWh	F1 kWh	F2 kWh	F3 kWh	F0 kVAh	F1 kVAh	F2 kVAh	F3 kVAh	
dal	al										
01/12/2019	31/12/2019	Consumi Effettivi	0	21475	16546	29720	0	11519	9156	16781	136,16
Consumo fatturato			0	21475	16546	29720	0	11519	9156	16781	

Gli importi fatturati per le letture stimate saranno oggetto di successivo ricalcolo

Riepilogo imposte

Totale riepilogo imposte

846,76 €

Periodo	Imposte	Scaglioni annuali	Corrispettivi unitari	Quantità	Importo	Cod IVA
Dicembre 2019	Addizionale Erariale		€/kWh 0,012500	kWh 67.741	€ 846,76	22

Storico consumi kWh

Storico costi €

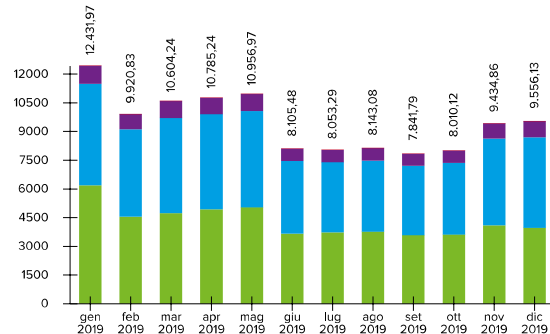
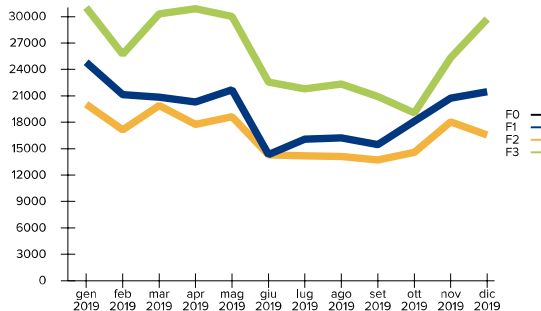

GREEN NETWORK S.p.A.

Società a Socio Unico
 Sede Legale Viale della Civiltà Romana, 7 - 00144 Roma
 P.IVA Codice Fiscale e Registro Imprese di Roma N. 07451521004
 Capitale Sociale € 15.636.000,00 i.v. R.E.A. RM-1033355
 Società soggetta all'attività di direzione e coordinamento di SC Holding Srl

Dati fornitura

Le stiamo fornendo energia elettrica in VIA Veneto, 23, MONSELICE (PD)

C.F./P.IVA: 00836430280

Codice cliente: 1714144

Tipologia offerta: Business PUN Fasce

Tipologia contratto: Altri Usi

POD: IT001E04072670 Tensione (V): 380

Denominazione offerta: Business PUN Fasce

Tipologia mercato: Mercato Libero

Data Attivazione: 01/01/2018

Data inizio validità offerta: 01/10/2019

Tipo misuratore: EF

Pot. Disponibile kW: 16,50

Pot. Impegnata kW: 15,00

Matricola contatore:

Cons. annuo complessivo*: 13.021 kWh

consumo annuo F1: 5.326 kWh

consumo annuo F2: 2.646 kWh

consumo annuo F3: 5.049 kWh

*consumo stimato da inizio fornitura

Assistenza guasti

Servizio di pronto intervento guasti: 803.500

Servizio a cura di: E-DISTRIBUZIONE S.p.A

Riepilogo letture

Data	Tipologia	Matricola	Energia Attiva			Energia Reattiva				
			F0 kWh	F1 kWh	F2 kWh	F3 kWh	F0 kVAh	F1 kVAh	F2 kVAh	F3 kVAh
31/12/2019	Letture Rilevate			74.540,00	33.331,00	63.159,00		25.700,00	9.637,00	14.165,00

Gli importi fatturati per le letture stimate saranno oggetto di successivo ricalcolo

Riepilogo consumi

Periodo	Tipo consumo	Energia Attiva				Energia Reattiva				Potenza Massima Prelevata kW	
		F0 kWh	F1 kWh	F2 kWh	F3 kWh	F0 kVAh	F1 kVAh	F2 kVAh	F3 kVAh		
dal 01/12/2019	al 31/12/2019	Consumi Effettivi	0	298	176	408	0	47	11	26	3,20
Consumo fatturato		0	298	176	408	0	47	11	26		

Gli importi fatturati per le letture stimate saranno oggetto di successivo ricalcolo

Riepilogo altre partite

Totale altre partite 28,49 €

Periodo	Descrizione Partita	Scaglioni annuali	Prezzo Unitario	Quantità	Importo	Cod IVA
Dicembre 2019	Mora ft.920101/E del 08/10/2019 gg 4 - 8.00%		€ 4,300000	1	€ 4,30	E15
Dicembre 2019	Mora ft.1053002/E del 12/11/2019 gg 11 - 8.00%		€ 24,190000	1	€ 24,19	E15

Riepilogo imposte

Totale riepilogo imposte 11,03 €

Periodo	Imposte	Scaglioni annuali	Corrispettivi unitari	Quantità	Importo	Cod IVA
Dicembre 2019	Addizionale Erariale		€/kWh 0,012500	kWh 882	€ 11,03	22

Storico consumi kWh

Storico costi €

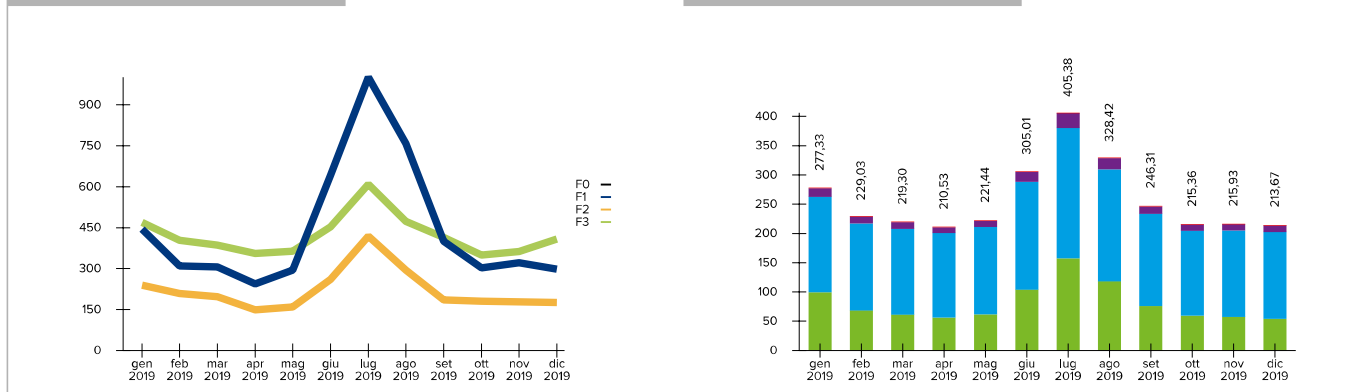

GREEN NETWORK S.p.A.

Società a Socio Unico
 Sede Legale Viale della Civiltà Romana, 7 - 00144 Roma
 P.IVA Codice Fiscale e Registro Imprese di Roma N. 07451521004
 Capitale Sociale € 15.636.000,00 i.v. R.E.A. RM-1033355
 Società soggetta all'attività di direzione e coordinamento di SC Holding Srl

Informativa al cliente

Informativa dall'autorità di regolazione per energia reti e ambiente

ALTRE COMUNICAZIONI DELL'AUTORITÀ DI REGOLAZIONE PER ENERGIA RETI E AMBIENTE

Tutte le comunicazioni dall'autorità di regolazione per energia reti e ambiente saranno disponibili in fattura

Informativa relativa al servizio di fornitura

Le delibere di riferimento dei prezzi sono le seguenti: 451/2015/R/COM, 607/2013/R/EEL, 610/2014/R/EEL, 653/2014/R/EEL, 658/2014/R/EEL, ARG/elt 129/10, ARG/elt 5/10

Schema per le comunicazioni relative al mix energetico

Ai sensi di quanto previsto dall'art. 2 del decreto del Ministro dello sviluppo economico del 31 luglio 2009, "Criteri e modalità per la fornitura ai clienti finali delle informazioni sulla composizione del mix energetico utilizzato per la produzione dell'energia elettrica fornita, nonché sull'impatto ambientale della produzione", sono pubblicate le informazioni sulla composizione del mix medio nazionale di fonti energetiche primarie utilizzate per la produzione, fornite dal Gestore dei Servizi Energetici (GSE).

Le seguenti tabelle riportano il mix medio nazionale utilizzato per la produzione dell'energia elettrica immessa nel sistema elettrico nazionale italiano negli anni 2017 e 2018 e il mix energetico utilizzato per la produzione dell'energia elettrica venduta dall'impresa Green Network S.p.A. negli anni 2017 e 2018 così come determinato dal GSE.

Composizione del Mix Medio Nazionale utilizzato per la produzione di energia elettrica immessa nel sistema elettrico nel 2017 e 2018

Fonti primarie utilizzate	Composizione del mix medio nazionale utilizzato per la produzione dell'energia elettrica immessa nel sistema elettrico italiano nel 2017	Composizione del mix medio nazionale utilizzato per la produzione dell'energia elettrica immessa nel sistema elettrico italiano nel 2018
Fonti rinnovabili	36,42 %	40,83 %
Carbone	13,69 %	12,47 %
Gas naturale	42,63 %	39,06 %
Prodotti petroliferi	0,76 %	0,54 %
Nucleare	3,62 %	4,11 %
Altre fonti	2,88 %	2,99 %
Fonti primarie utilizzate	Composizione del mix energetico utilizzato per la produzione dell'energia elettrica venduta dall'impresa Green Network S.p.A. nel 2017	Composizione del mix energetico utilizzato per la produzione dell'energia elettrica venduta dall'impresa Green Network S.p.A. nel 2018
Fonti rinnovabili	10,83 %	11,28 %
Carbone	19,09 %	18,47 %
Gas naturale	60,25 %	59,45 %
Prodotti petroliferi	1,05 %	0,79 %
Nucleare	4,70 %	5,48 %
Altre fonti	4,06 %	4,53 %

Il mix medio energetico nazionale determinato dal GSE per l'anno 2017 è un dato di consuntivo mentre il dato del 2018 è un preconsuntivo (a cura del GSE).

Il mix medio energetico utilizzato per la produzione dell'energia elettrica venduta dall'impresa Green Network S.p.A. per l'anno 2017 è un dato di consuntivo mentre il dato del 2018 è un preconsuntivo (a cura del GSE).

GREEN NETWORK S.p.A.

Società a Socio Unico
 Sede Legale Viale della Civiltà Romana, 7 - 00144 Roma
 P.IVA Codice Fiscale e Registro Imprese di Roma N. 07451521004
 Capitale Sociale € 15.636.000,00 i.v. R.E.A. RM-1033355
 Società soggetta all'attività di direzione e coordinamento di SC Holding Srl

COMUNICAZIONI**GREEN NETWORK ENERGY CLUB**

Gentile Cliente per ricompensare la Sua fedeltà Le abbiamo riservato una serie di **sconti estremamente vantaggiosi**: non è la solita raccolta punti, ma molto di più! Diventi socio dell'**Energy Club** e potrà risparmiare **fino a 1500 € all'anno*** sulle spese di tutti i giorni: **ristoranti, cinema, viaggi, attrazioni turistiche, manutenzione auto, assicurazioni, percorsi benessere, spese dentistiche, antifurto per la casa e l'ufficio, articoli per animali, servizi telefonici** e molto altro ancora! **Registrarsi all'Energy Club è semplice e gratuito!** Compili l'apposito form di iscrizione su www.greennetworkenergy.it/energyclub: in pochi giorni entrerà a far parte dell'**Energy Club**. È sufficiente che la Sua fornitura sia già attiva. Per informazioni chiami il n. dedicato **02 67135819** attivo dal Lunedì al Venerdì (orario 9 -13 e 14 -18) e consulti lo **Statuto del Club** presente sul sito www.greennetworkenergy.it/StatutoEnergyClub.pdf.

* Risparmio indicativo, calcolato sui prezzi medi di mercato e riferito a clienti in fornitura con Green Network che hanno il diritto di accedere a tutti gli sconti offerti nell'ambito dell'Energy Club. Il valore del risparmio può variare in base alla struttura, al Partner, al periodo prescelto e alla frequenza di utilizzo del programma Energy Club.

Informativa sulla procedura utilizzata nei casi di morosità

Gentile Cliente, con la presente siamo ad informarla che in caso di ritardato o mancato pagamento le verranno addebitati gli interessi di mora contrattualmente previsti, per ogni giorno di ritardato pagamento e senza necessità di formale messa in mora da parte di GREEN NETWORK S.P.A. Qualora non avessimo riscontro del pagamento una volta scaduti i relativi termini, riportati nelle bollette, provvederemo ad inviarle comunicazione scritta nella quale, come previsto dall'ARERA nel TIMOE di cui alla deliberazione n. 258/2015/R/com e s.m.i., Le sarà intimato di provvedere al saldo totale del debito onde evitare di richiedere al distributore locale, secondo le tempistiche stabilite dalla stessa Autorità, la sospensione della fornitura di energia elettrica per morosità.

Le ricordiamo, inoltre, che sia per la disattivazione che per la riattivazione dell'utenza, Le saranno addebitati, oltre agli oneri di gestione a noi imputabili, pari a € 30,00, i corrispettivi in quota fissa destinati al distributore e previsti dalla regolazione vigente pari a € 25,15, con riduzione del 50% (€12,57) per i punti telegestiti. In caso di opposizione alla disalimentazione, Le saranno interamente addebitati gli eventuali costi sostenuti per la preventivazione e la conseguente esecuzione di lavori complessi ai fini dell'interruzione della fornitura.

Codice Etico

Gentile Cliente, con la presente siamo lieti di informarla che il Gruppo Green Network ha introdotto per tutte le sue aziende il Codice Etico, adottando un apposito modello organizzativo contenente i principi etici e le procedure lavorative cui devono attenersi i dipendenti, collaboratori, fornitori, consulenti esterni, ect. La invitiamo a prendere visione della relativa documentazione sul nostro sito internet alla pagina: <https://greennetwork.it/gruppo/capacita-e-trasparenza/codice-etico/>

Glossario

Gentile cliente, al fine di meglio comprendere i termini utilizzati nella presente fattura, come stabilito dalla deliberazione dell'ARERA ARG/com 202/09 e s.m.i., la invitiamo a prendere visione del glossario pubblicato sul nostro sito internet www.greennetworkenergy.it

Recapiti per reclami e richieste di informazioni

Gentile Cliente, La informiamo che è possibile inviare eventuali reclami via posta all'indirizzo **Viale della Civiltà Romana, 7 - 00144 Roma**. La comunicazione dovrà contenere almeno i seguenti dati:

- 1) nome e cognome;
- 2) numero cliente ed indirizzo di fornitura;
- 3) indirizzo postale o telematico presso cui si desidera ricevere la risposta;
- 4) il servizio a cui si riferisce il reclamo (elettrico, gas, entrambi);
- 5) codice POD.

In alternativa è possibile utilizzare il form online presente sul nostro sito www.greennetworkenergy.it.

Per qualsiasi ulteriore informazione i nostri operatori sono a disposizione dal lunedì al venerdì dalle ore 08:00 alle ore 20:00 ed il sabato dalle ore 08:00 alle ore 13:00 al numero verde 800 584 585, gratis per chiamate da rete fissa, oppure allo 06.45200326, a pagamento per chiamate da cellulare.

Come pagare la bolletta

Gentile Cliente, Le ricordiamo che può pagare la bolletta secondo le seguenti modalità:

- 1) domiciliazione su conto corrente bancario o postale;
- 2) bonifico bancario;
- 3) bollettino.

Autolettura

Gentile Cliente, Le ricordiamo che l'autolettura dovrà essere trasmessa nel periodo che va tra gli ultimi due giorni del mese di consumo e i prime tre giorni del mese successivo contattando il nostro Servizio Clienti al numero verde 800 584 585 o in alternativa utilizzando la sezione dedicata sul nostro sito www.greennetworkenergy.it

Indirizzo mail

Gentile Cliente, al fine di ricevere mensilmente in anticipo la fattura di fornitura di energia elettrica e gas naturale, La preghiamo di comunicare al nostro Servizio Clienti il Suo indirizzo di posta elettronica che, con il Suo consenso, sarà registrato nei nostri archivi ed utilizzato per tale scopo.

Dati catastali

Gentile cliente, solo nel caso in cui non abbia già provveduto, Le ricordiamo di farci pervenire entro 15 giorni dalla ricezione della presente, il modello per la dichiarazione dei dati catastali. Per la richiesta del modulo e/o l'invio dello stesso debitamente compilato, sono a disposizione i contatti indicati nella sezione Assistenza Clienti in prima pagina.

Area clienti

Green Network Care si rinnova! Scopri la nuova Area Clienti sul sito web di Green Network Energy, uno spazio tutto nuovo, semplice e intuitivo, dove gestire la propria fornitura luce e gas con pochi click, 24 ore su 24. Per registrarsi basta tenere a portata di mano il Codice Cliente (nella prima pagina di questa bolletta) e il codice fiscale dell'intestatario della fornitura.

Bonus Sociale Elettrico

Nel caso in cui la vostra fornitura fosse ammessa alla compensazione della spesa per la fornitura di energia elettrica (cosiddetto bonus sociale elettrico) ai sensi del decreto 28 dicembre 2007, vi preghiamo di consultare lo schema di informativa pubblicato sul sito internet dell'Autorità nelle apposite sezioni dedicate (www.arera.it), per eventuali aggiornamenti e/o termini di rinnovo.

Testo Integrato di Fatturazione (TIF)

Gentile Cliente, La informiamo che dal 1 gennaio 2017, con la delibera 463/2016/R/com, è entrato in vigore il Testo Integrato di Fatturazione (TIF). Per saperne di più visiti la pagina dedicata nella sezione Servizio Clienti del nostro sito www.greennetworkenergy.it

Informativa ai sensi del Reg. UE 2016/679

Ai sensi del Reg. UE 2016/679 Vi informiamo che i vostri dati sono trattati per finalità contrattuali, obblighi normativi e interessi legittimi del titolare e del soggetto interessato. Informativa completa è consultabile sul sito www.greennetworkenergy.it, o richiedibile in qualunque momento.

Indennizzi automatici

Gentile Cliente, qualora nel documento di fatturazione fossero presenti indennizzi automatici per il mancato rispetto degli standard di servizio e di qualità stabiliti dall'ARERA, la informiamo che la corresponsione dell'indennizzo automatico non esclude la possibilità per il richiedente di richiedere nelle opportune sedi il risarcimento dell'eventuale danno ulteriore subito.

GREEN NETWORK S.p.A.

Società a Socio Unico

Sede Legale Viale della Civiltà Romana, 7 - 00144 Roma

P.IVA Codice Fiscale e Registro Imprese di Roma N. 07451521004

Capitale Sociale € 15.636.000,00 i.v. R.E.A. RM-1033355

Società soggetta all'attività di direzione e coordinamento di SC Holding Srl

Allegato di Dettaglio

Fattura n. GR20-38323E del 08/01/2020 relativa a fornitura di Energia Elettrica nel Mercato Libero



Codice cliente	1714144	Tipologia contatore	EO (Elettronici orari)
POD	IT001E00114370	Matricola contatore	
Potenza Disponibile	156,00 kW	Potenza Impegnata	156,00 kW

SPESA PER LA MATERIA ENERGIA

	Scaglioni Annuali		Periodo		Corrispettivi unitari	Quantità	Importo	Cod IVA
	da	a	dal	al				
Componente di Generazione			01/12/2019	31/12/2019				
Dal 01/12/2019 Al 31/12/2019 PUN			01/12/2019	31/12/2019	€/kWh	0,045055	67.741 kWh	3.052,14 € 22 %
Perdite Quota Energia			01/12/2019	31/12/2019				
Dal 01/12/2019 Al 31/12/2019 PUN			01/12/2019	31/12/2019	€/kWh	0,045055	2.574 kWh	115,97 € 22 %
Quota Energia								
Dispacciamento			01/12/2019	31/12/2019				
Dal 01/12/2019 Al 31/12/2019			01/12/2019	31/12/2019	€/kWh	0,011504	70.315 kWh	808,97 € 22 %
Totale SPESA PER LA MATERIA ENERGIA							3.977,08 €	

SPESA PER TRASPORTO, GESTIONE CONTATORE E ONERI SISTEMA

	Scaglioni Annuali		Periodo		Corrispettivi unitari	Quantità	Importo	Cod IVA
	da	a	dal	al				
Quota Fissa								
Componente MIS			01/12/2019	31/12/2019				
Dal 01/12/2019 Al 31/12/2019			01/12/2019	31/12/2019	€/PdP	19,258283	1 Mese	19,26 € 22 %
TUD - Tariffa Unica di Distribuzione			01/12/2019	31/12/2019				
Dal 01/12/2019 Al 31/12/2019			01/12/2019	31/12/2019	€/PdP	33,598958	1 Mese	33,60 € 22 %
UC6 Componente di remunerazione dei miglioramenti della continuità del servizio elettrico			01/12/2019	31/12/2019				
Dal 01/12/2019 Al 31/12/2019			01/12/2019	31/12/2019	€/PdP	2,189116	1 Mese	2,19 € 22 %
ARIM Rimanenti oneri generali			01/12/2019	31/12/2019				
Dal 01/12/2019 Al 31/12/2019			01/12/2019	31/12/2019	€/PdP	30,336100	1 Mese	30,34 € 22 %
ASOS Oneri generali relativi al sostegno delle energie rinnovabili e alla cogenerazione			01/12/2019	31/12/2019				
Dal 01/12/2019 Al 31/12/2019			01/12/2019	31/12/2019	€/PdP	35,104100	1 Mese	35,10 € 22 %
Quota Potenza								
TUD - Tariffa Unica di Distribuzione			01/12/2019	31/12/2019				
Dal 01/12/2019 Al 31/12/2019			01/12/2019	31/12/2019	€/kW	2,523966	136,2 kW	343,76 € 22 %
ARIM Rimanenti oneri generali			01/12/2019	31/12/2019				
Dal 01/12/2019 Al 31/12/2019			01/12/2019	31/12/2019	€/kW	1,390900	136,2 kW	189,44 € 22 %
ASOS Oneri generali relativi al sostegno delle energie rinnovabili e alla cogenerazione			01/12/2019	31/12/2019				
Dal 01/12/2019 Al 31/12/2019			01/12/2019	31/12/2019	€/kW	1,609600	136,2 kW	219,23 € 22 %
Quota Energia								
Energia Reattiva tra il 33 e il 75%			01/12/2019	31/12/2019				
Dal 01/12/2019 Al 31/12/2019			01/12/2019	31/12/2019	€/kvarh	0,002530	8.128 kvarh	20,56 € 22 %
TRAS - Servizio Trasmissione			01/12/2019	31/12/2019				
Dal 01/12/2019 Al 31/12/2019			01/12/2019	31/12/2019	€/kWh	0,006750	67.741 kWh	457,25 € 22 %
TUD - Tariffa Unica di Distribuzione			01/12/2019	31/12/2019				
Dal 01/12/2019 Al 31/12/2019			01/12/2019	31/12/2019	€/kWh	0,000520	67.741 kWh	35,23 € 22 %
UC3 Componente di copertura degli squilibri del sistema di perequazione dei costi di trasmissione e distribuzione e dei meccanismi di integrazione			01/12/2019	31/12/2019				
Dal 01/12/2019 Al 31/12/2019			01/12/2019	31/12/2019	€/kWh	0,000290	67.741 kWh	19,64 € 22 %
ARIM Rimanenti oneri generali			01/12/2019	31/12/2019				
Dal 01/12/2019 Al 31/12/2019			01/12/2019	31/12/2019	€/kWh	0,004168	67.741 kWh	282,34 € 22 %
ASOS Oneri generali relativi al sostegno delle energie rinnovabili e alla cogenerazione			01/12/2019	31/12/2019				
Dal 01/12/2019 Al 31/12/2019			01/12/2019	31/12/2019	€/kWh	0,044941	67.741 kWh	3.044,35 € 22 %
Totale SPESA PER TRASPORTO, GESTIONE CONTATORE E ONERI SISTEMA							4.732,29 €	

IMPOSTE

	Scaglioni Annuali		Periodo		Corrispettivi unitari	Quantità	Importo	Cod IVA
	da	a	dal	al				
Addizionale Erariale	0	200.000	01/12/2019	31/12/2019	€/kWh	0,012500	67.741 kWh	846,76 € 22 %
Totale IMPOSTE							846,76 €	

GREEN NETWORK S.p.A.

Società a Socio Unico
 Sede Legale Viale della Civiltà Romana, 7 - 00144 Roma
 P.IVA Codice Fiscale e Registro Imprese di Roma N. 07451521004
 Capitale Sociale € 15.636.000,00 i.v. R.E.A. RM-1033355
 Società soggetta all'attività di direzione e coordinamento di SC Holding Srl



Allegato di Dettaglio

Fattura n. GR20-38323E del 08/01/2020 relativa a fornitura di Energia Elettrica nel Mercato Libero

Codice cliente	1714144	Tipologia contatore	EO (Elettronici orari)
POD	IT001E00114370	Matricola contatore	
Potenza Disponibile	156,00 kW	Potenza Impegnata	156,00 kW

Riepilogo IVA

Aliquote IVA	Imponibile	Importo
22	€ 9.556,13	€ 2.102,35



Allegato di Dettaglio

Fattura n. GR20-38323E del 08/01/2020 relativa a fornitura di Energia Elettrica nel Mercato Libero

Codice cliente	1714144	Tipologia contatore	EF (Elettronici a fasce)
POD	IT001E04072670	Matricola contatore	
Potenza Disponibile	16,50 kW	Potenza Impegnata	15,00 kW

SPESA PER LA MATERIA ENERGIA

	Scaglioni Annuali		Periodo		Corrispettivi unitari	Quantità	Importo	Cod IVA
	da	a	dal	al				
Componente di Generazione			01/12/2019	31/12/2019				
Dal 01/12/2019 Al 31/12/2019 F1			01/12/2019	31/12/2019	€/kWh	0,053830	298 kWh	16,04 € 22 %
Dal 01/12/2019 Al 31/12/2019 F2			01/12/2019	31/12/2019	€/kWh	0,048713	176 kWh	8,57 € 22 %
Dal 01/12/2019 Al 31/12/2019 F3			01/12/2019	31/12/2019	€/kWh	0,036126	408 kWh	14,74 € 22 %
Perdite di Sistema			01/12/2019	31/12/2019				
Dal 01/12/2019 Al 31/12/2019 F1			01/12/2019	31/12/2019	€/kWh	0,053830	31 kWh	1,67 € 22 %
Dal 01/12/2019 Al 31/12/2019 F2			01/12/2019	31/12/2019	€/kWh	0,048713	18 kWh	0,88 € 22 %
Dal 01/12/2019 Al 31/12/2019 F3			01/12/2019	31/12/2019	€/kWh	0,036126	42 kWh	1,52 € 22 %
Costo Aggregazione Servizio di Misura punti non trattati su base oraria			01/12/2019	31/12/2019				
Dal 01/12/2019 Al 31/12/2019			01/12/2019	31/12/2019	€/PdP	0,007000	1 Mese	0,01 € 22 %
Quota Energia								
Dispacciamento			01/12/2019	31/12/2019				
Dal 01/12/2019 Al 31/12/2019			01/12/2019	31/12/2019	€/kWh	0,010986	973 kWh	10,69 € 22 %
Totale SPESA PER LA MATERIA ENERGIA							54,12 €	

SPESA PER TRASPORTO, GESTIONE CONTATORE E ONERI SISTEMA

	Scaglioni Annuali		Periodo		Corrispettivi unitari	Quantità	Importo	Cod IVA
	da	a	dal	al				
Quota Fissa								
Componente MIS			01/12/2019	31/12/2019				
Dal 01/12/2019 Al 31/12/2019			01/12/2019	31/12/2019	€/PdP	1,660125	1 Mese	1,66 € 22 %
TUD - Tariffa Unica di Distribuzione			01/12/2019	31/12/2019				
Dal 01/12/2019 Al 31/12/2019			01/12/2019	31/12/2019	€/PdP	0,432925	1 Mese	0,43 € 22 %
UC6 Componente di remunerazione dei miglioramenti della continuità del servizio elettrico			01/12/2019	31/12/2019				
Dal 01/12/2019 Al 31/12/2019			01/12/2019	31/12/2019	€/PdP	0,037666	1 Mese	0,04 € 22 %
ARIM Rimanenti oneri generali			01/12/2019	31/12/2019				
Dal 01/12/2019 Al 31/12/2019			01/12/2019	31/12/2019	€/PdP	1,174400	1 Mese	1,17 € 22 %
ASOS Oneri generali relativi al sostegno delle energie rinnovabili e alla cogenerazione			01/12/2019	31/12/2019				
Dal 01/12/2019 Al 31/12/2019			01/12/2019	31/12/2019	€/PdP	1,461200	1 Mese	1,46 € 22 %
Quota Potenza								
TUD - Tariffa Unica di Distribuzione			01/12/2019	31/12/2019				
Dal 01/12/2019 Al 31/12/2019			01/12/2019	31/12/2019	€/kW	2,646466	15,0 kW	39,70 € 22 %
ARIM Rimanenti oneri generali			01/12/2019	31/12/2019				
Dal 01/12/2019 Al 31/12/2019			01/12/2019	31/12/2019	€/kW	1,458400	15,0 kW	21,88 € 22 %
ASOS Oneri generali relativi al sostegno delle energie rinnovabili e alla cogenerazione			01/12/2019	31/12/2019				
Dal 01/12/2019 Al 31/12/2019			01/12/2019	31/12/2019	€/kW	1,814900	15,0 kW	27,22 € 22 %
Quota Energia								
TRAS - Servizio Trasmissione			01/12/2019	31/12/2019				
Dal 01/12/2019 Al 31/12/2019			01/12/2019	31/12/2019	€/kWh	0,007240	882 kWh	6,38 € 22 %
TUD - Tariffa Unica di Distribuzione			01/12/2019	31/12/2019				
Dal 01/12/2019 Al 31/12/2019			01/12/2019	31/12/2019	€/kWh	0,000630	882 kWh	0,56 € 22 %
UC3 Componente di copertura degli squilibri del sistema di perequazione dei costi di trasmissione e distribuzione e dei meccanismi di integrazione			01/12/2019	31/12/2019				
Dal 01/12/2019 Al 31/12/2019			01/12/2019	31/12/2019	€/kWh	0,000720	882 kWh	0,63 € 22 %
UC6 Componente di remunerazione dei miglioramenti della continuità del servizio elettrico			01/12/2019	31/12/2019				
Dal 01/12/2019 Al 31/12/2019			01/12/2019	31/12/2019	€/kWh	0,000020	706 kWh	0,02 € 22 %
ARIM Rimanenti oneri generali			01/12/2019	31/12/2019				
Dal 01/12/2019 Al 31/12/2019			01/12/2019	31/12/2019	€/kWh	0,004744	882 kWh	4,18 € 22 %
ASOS Oneri generali relativi al sostegno delle energie rinnovabili e alla cogenerazione			01/12/2019	31/12/2019				

GREEN NETWORK S.p.A.

Società a Socio Unico
 Sede Legale Viale della Civiltà Romana, 7 - 00144 Roma
 P.IVA Codice Fiscale e Registro Imprese di Roma N. 07451521004
 Capitale Sociale € 15.636.000,00 i.v. R.E.A. RM-1033355
 Società soggetta all'attività di direzione e coordinamento di SC Holding Srl

Allegato di Dettaglio

Fattura n. GR20-38323E del 08/01/2020 relativa a fornitura di Energia Elettrica nel Mercato Libero



Codice cliente	1714144	Tipologia contatore	EF (Elettronici a fasce)
POD	IT001E04072670	Matricola contatore	
Potenza Disponibile	16,50 kW	Potenza Impegnata	15,00 kW

	Scaglioni Annuali		Periodo		Corrispettivi unitari		Quantità	Importo	Cod IVA
	da	a	dal	al	€/kWh				
Dal 01/12/2019 Al 31/12/2019			01/12/2019	31/12/2019	€	0,048976	882 kWh	43,19 €	22 %
Totale SPESA PER TRASPORTO, GESTIONE CONTATORE E ONERI SISTEMA								148,52 €	

ALTRE PARTITE

	Periodo		Corrispettivi unitari		Quantità	Importo	Cod IVA
	dal	al	€				
Mora ft.1053002/E del 12/11/2019 gg 11 - 8,00%	01/12/2019	31/12/2019	€	24,19	1 Nr	24,19 €	E15
Mora ft.920101/E del 08/10/2019 gg 4 - 8,00%	01/12/2019	31/12/2019	€	4,30	1 Nr	4,30 €	E15
Totale ALTRE PARTITE						28,49 €	

IMPOSTE

	Scaglioni Annuali		Periodo		Corrispettivi unitari		Quantità	Importo	Cod IVA
	da	a	dal	al	€/kWh				
Addizionale Erariale	0	200.000	01/12/2019	31/12/2019	€/kWh	0,012500	882 kWh	11,03 €	22 %
Totale IMPOSTE								11,03 €	

Riepilogo IVA

Aliquote IVA	Imponibile	Importo
22	€ 213,67	€ 47,01
0	€ 28,49	€ 0,00

GREEN NETWORK S.p.A.

Società a Socio Unico
 Sede Legale Viale della Civiltà Romana, 7 - 00144 Roma
 P.IVA Codice Fiscale e Registro Imprese di Roma N. 07451521004
 Capitale Sociale € 15.636.000,00 i.v. R.E.A. RM-1033355
 Società soggetta all'attività di direzione e coordinamento di SC Holding Srl