



**Fattura di Luglio 2019**  
scadenza **09 Settembre 2019**

In questa fattura non sono presenti ricalcoli

Modalità di pagamento	
<b>Pagamenti tramite:</b>	Bonifico
<b>Banca:</b>	Unicredit Banca
<b>IBAN:</b>	IT59M0200805364000500072323

**Importo da pagare:**



**10.348,27 €**



Paga con  
uno scatto

Gentile Cliente la informiamo che sono presenti fatture non pagate, la invitiamo a leggere l'Informativa sulle procedure previste dal suo contratto in caso di morosità (foglio "Comunicazioni")

Dati Cliente	
Ragione sociale:	<b>SOCIETA' COOPERATIVA COOP 80 DILETTANTISTICA</b>
Sede Legale:	<b>VIA Veneto, 23 35043 MONSELICE PD</b>
Partita IVA:	<b>00836430280</b>
Codice cliente:	<b>1714144</b>

Costo medio fornitura	€/kWh
Costo medio della Materia Energia	<b>0,07</b>
Costo medio della bolletta (comprensivo di imposte)	<b>0,19</b>

**Riepilogo IVA**

Aliquota IVA	Cod. IVA	Imponibile	Importo
22	22	8.458,67 €	1.860,91 €
0	E15	28,69 €	0,00 €

SOCIETA' COOPERATIVA COOP 80  
DILETTANTISTICA  
VIA VENETO 23  
35043 MONSELICE PD

**Sintesi degli importi:**

● Spesa per la materia energia	<b>3.887,31 €</b>
● Spesa per trasporto, gestione contatore e oneri sistema	<b>3.895,49 €</b>
● Altre partite	<b>28,69 €</b>
● Imposte	<b>675,87 €</b>
● IVA	<b>1.860,91 €</b>
<b>TOTALE</b>	<b>10.348,27 €</b>
<b>TOTALE consumi fatturati</b>	<b>54.069 kWh</b>
<b>TOTALE DA PAGARE</b>	<b>10.348,27 €</b>

**Situazione dei pagamenti**

Gentile Cliente, alla data del 07/08/2019 risultano fatture scadute e non pagate (Vedi relativo dettaglio), Le chiediamo gentilmente di verificare.

**Assistenza clienti**

**Contatti utili**  
**Sito web:** [www.greennetworkenergy.it](http://www.greennetworkenergy.it)  
**Numero verde da fisso:** 800.584.585  
**Numero da cellulare:** 06.45200326  
**Orari:** lun/ven 8:00 - 20:00, sab 8:00 - 13:00  
**Posta:** Viale della Civiltà Romana, 7 - 00144 Roma

**Assistenza guasti**

**Servizio di pronto intervento guasti**

All'interno troverà i dettagli per punti di prelievo

**Dati fornitura**

Le stiamo fornendo energia elettrica in VIA Vittorino da Feltre, 1, ABANO TERME (PD)

C.F./P.IVA: 00836430280

Codice cliente: 1714144

Tipologia offerta: Business

Tipologia contratto: Altri Usi

POD: IT001E00114370 Tensione (V): 20.000

Denominazione offerta: Business

Tipologia mercato: Mercato Libero

Data Attivazione: 01/01/2018

Data inizio validità offerta: 01/07/2019

Tipo misuratore: EO

Pot. Disponibile kW: 156,00

Pot. Impegnata kW: 156,00

Matricola contatore:

Cons. annuo complessivo\*: 736.347 kWh

consumo annuo F1: 222.633 kWh

consumo annuo F2: 198.154 kWh

consumo annuo F3: 315.560 kWh

\*consumo stimato da inizio fornitura

**Assistenza guasti**

Servizio di pronto intervento guasti: 803.500

Servizio a cura di: E-DISTRIBUZIONE S.p.A

**Riepilogo consumi**

Periodo		Tipo consumo	Energia Attiva				Energia Reattiva				Potenza Massima Prelevata kW
dal	al		F0 kWh	F1 kWh	F2 kWh	F3 kWh	F0 kVArh	F1 kVArh	F2 kVArh	F3 kVArh	
01/07/2019	31/07/2019	Consumi Effettivi	0	16082	14175	21782	0	9913	7529	13378	100,80
<b>Consumo fatturato</b>			<b>0</b>	<b>16082</b>	<b>14175</b>	<b>21782</b>	<b>0</b>	<b>9913</b>	<b>7529</b>	<b>13378</b>	

Gli importi fatturati per le letture stimate saranno oggetto di successivo ricalcolo

**Riepilogo imposte**

Totale riepilogo imposte

**650,49 €**

Periodo	Imposte	Scaglioni annuali	Corrispettivi unitari	Quantità	Importo	Cod IVA
Luglio 2019	Addizionale Erariale		€/kWh 0,012500	kWh 52.039	€ 650,49	22

**Storico consumi kWh**

**Storico costi €**

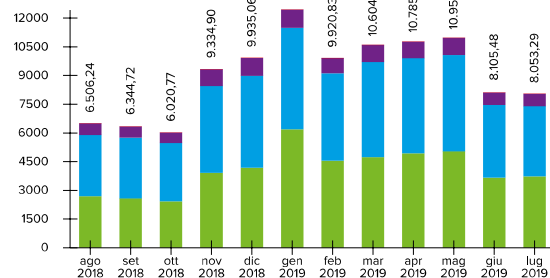
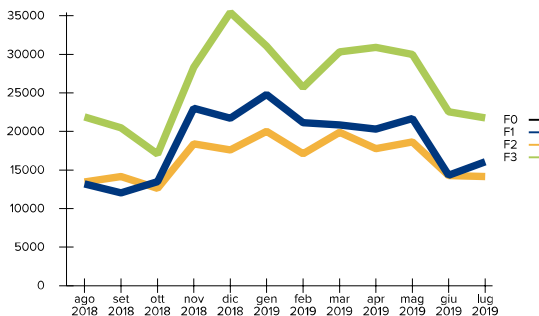

**GREEN NETWORK S.p.A.**

Società a Socio Unico

Sede Legale Viale della Civiltà Romana, 7 - 00144 Roma

P.IVA Codice Fiscale e Registro Imprese di Roma N. 07451521004

Capitale Sociale € 15.636.000,00 i.v. R.E.A. RM-1033355

Società soggetta all'attività di direzione e coordinamento di SC Holding Srl

**Dati fornitura**

Le stiamo fornendo energia elettrica in VIA Veneto, 23, MONSELICE (PD)

C.F./P.IVA: 00836430280

Codice cliente: 1714144

Tipologia offerta: Business

Tipologia contratto: Altri Usi

POD: IT001E04072670 Tensione (V): 380

Denominazione offerta: Business

Tipologia mercato: Mercato Libero

Data Attivazione: 01/01/2018

Data inizio validità offerta: 01/07/2019

Tipo misuratore: EF

Pot. Disponibile kW: 16,50

Pot. Impegnata kW: 15,00

Matricola contatore:

Cons. annuo complessivo\*: 14.601 kWh

consumo annuo F1: 6.002 kWh

consumo annuo F2: 3.002 kWh

consumo annuo F3: 5.597 kWh

\*consumo stimato da inizio fornitura

**Assistenza guasti**

Servizio di pronto intervento guasti: 803.500

Servizio a cura di: E-DISTRIBUZIONE S.p.A

**Riepilogo letture**

Data	Tipologia	Matricola	Energia Attiva			Energia Reattiva				
			F0 kWh	F1 kWh	F2 kWh	F3 kWh	F0 kVArh	F1 kVArh	F2 kVArh	F3 kVArh
31/07/2019	Letture Rilevate			72.459,00	32.318,00	61.150,00		25.110,00	9.495,00	14.002,00

Gli importi fatturati per le letture stimate saranno oggetto di successivo ricalcolo

**Riepilogo consumi**

Periodo	Tipo consumo	Energia Attiva				Energia Reattiva				Potenza Massima Prelevata kW	
		F0 kWh	F1 kWh	F2 kWh	F3 kWh	F0 kVArh	F1 kVArh	F2 kVArh	F3 kVArh		
dal 01/07/2019	al 31/07/2019	Consumi Effettivi	0	1002	419	609	0	498	191	189	6,90
Consumo fatturato		0	1002	419	609	0	498	191	189		

Gli importi fatturati per le letture stimate saranno oggetto di successivo ricalcolo

**Riepilogo altre partite**

**Totale altre partite 28,69 €**

Periodo	Descrizione Partita	Scaglioni annuali	Prezzo Unitario	Quantità	Importo	Cod IVA
Luglio 2019	Mora ft.379313/E del 06/05/2019 gg 14 - 8.00%		€ 16,730000	1	€ 16,73	E15
Luglio 2019	Mora ft.575899/E del 14/06/2019 gg 8 - 8.00%		€ 11,960000	1	€ 11,96	E15

**Riepilogo imposte**

**Totale riepilogo imposte 25,38 €**

Periodo	Imposte	Scaglioni annuali	Corrispettivi unitari	Quantità	Importo	Cod IVA
Luglio 2019	Addizionale Erariale		€/kWh 0,012500	kWh 2.030	€ 25,38	22

**Storico consumi kWh**

**Storico costi €**

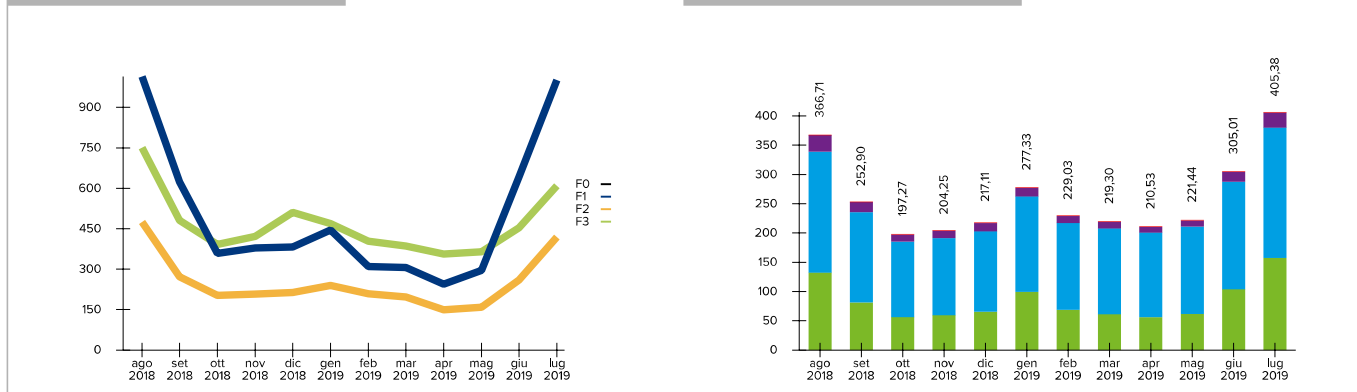

**DETTAGLIO SITUAZIONE PAGAMENTI**

Alla data del 07/08/2019 risultano insolute le seguenti fatture:

Numero Fattura	Data Emissione	Data Scadenza	Importo	Importo pagato	Saldo
590321	05/07/2019	05/08/2019	€ 10.275,14	€ 0,00	€ 10.275,14
<b>TOTALE</b>					<b>€ 10.275,14</b>

**GREEN NETWORK S.p.A.**

Società a Socio Unico  
 Sede Legale Viale della Civiltà Romana, 7 - 00144 Roma  
 P.IVA Codice Fiscale e Registro Imprese di Roma N. 07451521004  
 Capitale Sociale € 15.636.000,00 i.v. R.E.A. RM-1033355  
 Società soggetta all'attività di direzione e coordinamento di SC Holding Srl

**Informativa al cliente**

**Informativa dall'autorità di regolazione per energia reti e ambiente**

**ALTRE COMUNICAZIONI DELL'AUTORITÀ DI REGOLAZIONE PER ENERGIA RETI E AMBIENTE**

Tutte le comunicazioni dall'autorità di regolazione per energia reti e ambiente saranno disponibili in fattura

**A partire dal 1 marzo 2018, qualora Ella riceva una fattura contenente importi per consumi riferiti a periodi trascorsi da almeno due anni, può contestarli e non pagarli, in applicazione della Legge di Bilancio 2018 (Legge n. 205/17). Il Suo venditore ha l'obbligo, contestualmente a tale fattura e comunque almeno 10 giorni prima della scadenza del pagamento, di informarla per agevolarla nell'esercizio di questa facoltà. Per ulteriori informazioni chiami il numero verde dello Sportello dell'Autorità di Regolazione per Energia Reti e Ambiente (ARERA) 800 166 654.**

**Informativa relativa al servizio di fornitura**

Le delibere di riferimento dei prezzi sono le seguenti: 451/2015/R/COM, 607/2013/R/EEL, 610/2014/R/EEL, 653/2014/R/EEL, 658/2014/R/EEL, ARG/elt 129/10, ARG/elt 5/10

**Schema per le comunicazioni relative al mix energetico**

Ai sensi di quanto previsto dall'art. 2 del decreto del Ministro dello sviluppo economico del 31 luglio 2009, "Criteri e modalità per la fornitura ai clienti finali delle informazioni sulla composizione del mix energetico utilizzato per la produzione dell'energia elettrica fornita, nonché sull'impatto ambientale della produzione", sono pubblicate le informazioni sulla composizione del mix medio nazionale di fonti energetiche primarie utilizzate per la produzione, fornite dal Gestore dei Servizi Energetici (GSE).

Le seguenti Tabelle riportano il mix medio nazionale utilizzato per la produzione dell'energia elettrica immessa nel sistema elettrico nazionale italiano negli anni 2016 e 2017 e il mix energetico utilizzato per la produzione dell'energia elettrica venduta dall'impresa Green Network S.p.A. negli anni 2016 e 2017 così come determinato dal GSE.

**Composizione del Mix Medio Nazionale utilizzato per la produzione di energia elettrica immessa nel sistema elettrico nel 2016 e 2017**

Fonti primarie utilizzate	Composizione del mix medio nazionale utilizzato per la produzione dell'energia elettrica immessa nel sistema elettrico italiano nel 2016	Composizione del mix medio nazionale utilizzato per la produzione dell'energia elettrica immessa nel sistema elettrico italiano nel 2017
Fonti rinnovabili	38,8%	36,6%
Carbone	15,5%	13,8%
Gas naturale	38%	42,3%
Prodotti petroliferi	0,8%	0,7%
Nucleare	3,8%	3,7%
Altre fonti	3,1%	2,9%
Fonti primarie utilizzate	Composizione del mix energetico utilizzato per la produzione dell'energia elettrica venduta dall'impresa Green Network S.p.A. nel 2016	Composizione del mix energetico utilizzato per la produzione dell'energia elettrica venduta dall'impresa Green Network S.p.A. nel 2017
Fonti rinnovabili	19%	11,3%
Carbone	20,4%	19,2%
Gas naturale	50,7%	59,5%
Prodotti petroliferi	1%	1,1%
Nucleare	4,7%	4,9%
Altre fonti	4,2%	4%

Il mix medio energetico nazionale determinato dal GSE per l'anno 2016 è un dato di consuntivo mentre il dato del 2017 è un preconsuntivo (a cura del GSE).

Il mix medio energetico utilizzato per la produzione dell'energia elettrica venduta dall'impresa Green Network S.p.A. per l'anno 2016 è un dato consuntivo mentre il dato del 2017 è un preconsuntivo (a cura del GSE).

**GREEN NETWORK S.p.A.**

Società a Socio Unico  
 Sede Legale Viale della Civiltà Romana, 7 - 00144 Roma  
 P.IVA Codice Fiscale e Registro Imprese di Roma N. 07451521004  
 Capitale Sociale € 15.636.000,00 i.v. R.E.A. RM-1033355  
 Società soggetta all'attività di direzione e coordinamento di SC Holding Srl

## COMUNICAZIONI

## GREEN NETWORK ENERGY CLUB

Gentile Cliente per ricompensare la Sua fedeltà Le abbiamo riservato una serie di **sconti estremamente vantaggiosi**: non è la solita raccolta punti, ma molto di più! Diventi socio dell'**Energy Club** e potrà risparmiare **fino a 1500 € all'anno\*** sulle spese di tutti i giorni: **ristoranti, cinema, viaggi, attrazioni turistiche, manutenzione auto, assicurazioni, percorsi benessere, spese dentistiche, antifurto per la casa e l'ufficio, articoli per animali, servizi telefonici** e molto altro ancora! **Registrarsi all'Energy Club è semplice e gratuito!** Compili l'apposito form di iscrizione su [www.greennetworkenergy.it/energyclub](http://www.greennetworkenergy.it/energyclub): in pochi giorni entrerà a far parte dell'**Energy Club**. È sufficiente che la Sua fornitura sia già attiva. Per informazioni chiami il n. dedicato **02 67135819** attivo dal Lunedì al Venerdì (orario 9 -13 e 14 -18) e consulti lo **Statuto del Club** presente sul sito [www.greennetworkenergy.it/StatutoEnergyClub.pdf](http://www.greennetworkenergy.it/StatutoEnergyClub.pdf).

\* Risparmio indicativo, calcolato sui prezzi medi di mercato e riferito a clienti in fornitura con Green Network che hanno il diritto di accedere a tutti gli sconti offerti nell'ambito dell'Energy Club. Il valore del risparmio può variare in base alla struttura, al Partner, al periodo prescelto e alla frequenza di utilizzo del programma Energy Club.

## Informativa sulla procedura utilizzata nei casi di morosità

Gentile Cliente, con la presente siamo ad informarla che in caso di ritardato o mancato pagamento le verranno addebitati gli interessi di mora contrattualmente previsti, per ogni giorno di ritardato pagamento e senza necessità di formale messa in mora da parte di GREEN NETWORK S.P.A. Qualora non avessimo riscontro del pagamento una volta scaduti i relativi termini, riportati nelle bollette, provvederemo ad inviarle comunicazione scritta nella quale, come previsto dall'ARERA nel TIMOE di cui alla deliberazione n. 258/2015/R/com e s.m.i., Le sarà intimato di provvedere al saldo totale del debito onde evitare di richiedere al distributore locale, secondo le tempistiche stabilite dalla stessa Autorità, la sospensione della fornitura di energia elettrica per morosità. Le ricordiamo, inoltre, che sia per la disattivazione che per la riattivazione dell'utenza, Le saranno addebitati, oltre agli oneri di gestione a noi imputabili, pari a € 30,00, i corrispettivi in quota fissa destinati al distributore e previsti dalla regolazione vigente pari a € 25,15, con riduzione del 50% (€12,57) per i punti telegestiti. In caso di opposizione alla disalimentazione, Le saranno interamente addebitati gli eventuali costi sostenuti per la preventivazione e la conseguente esecuzione di lavori complessi ai fini dell'interruzione della fornitura.

## Codice Etico

Gentile Cliente, con la presente siamo lieti di informarla che il Gruppo Green Network ha introdotto per tutte le sue aziende il Codice Etico, adottando un apposito modello organizzativo contenente i principi etici e le procedure lavorative cui devono attenersi i dipendenti, collaboratori, fornitori, consulenti esterni, ect. La invitiamo a prendere visione della relativa documentazione sul nostro sito internet alla pagina: <https://greennetwork.it/gruppo/capacita-e-trasparenza/codice-etico/>

## Glossario

Gentile cliente, al fine di meglio comprendere i termini utilizzati nella presente fattura, come stabilito dalla deliberazione dell'ARERA ARG/com 202/09 e s.m.i., la invitiamo a prendere visione del glossario pubblicato sul nostro sito internet [www.greennetworkenergy.it](http://www.greennetworkenergy.it)

## Recapiti per reclami e richieste di informazioni

Gentile Cliente, La informiamo che è possibile inviare eventuali reclami via posta all'indirizzo **Viale della Civiltà Romana, 7 - 00144 Roma**. La comunicazione dovrà contenere almeno i seguenti dati:

- 1) nome e cognome;
- 2) numero cliente ed indirizzo di fornitura;
- 3) indirizzo postale o telematico presso cui si desidera ricevere la risposta;
- 4) il servizio a cui si riferisce il reclamo (elettrico, gas, entrambi);
- 5) codice POD.

In alternativa è possibile utilizzare il form online presente sul nostro sito [www.greennetworkenergy.it](http://www.greennetworkenergy.it).

Per qualsiasi ulteriore informazione i nostri operatori sono a disposizione dal lunedì al venerdì dalle ore 08:00 alle ore 20:00 ed il sabato dalle ore 08:00 alle ore 13:00 al numero verde 800 584 585, gratis per chiamate da rete fissa, oppure allo 06.45200326, a pagamento per chiamate da cellulare.

## Come pagare la bolletta

Gentile Cliente, Le ricordiamo che può pagare la bolletta secondo le seguenti modalità:

- 1) domiciliazione su conto corrente bancario o postale;
- 2) bonifico bancario;
- 3) bollettino.

## Autolettura

Gentile Cliente, Le ricordiamo che l'autolettura dovrà essere trasmessa nel periodo che va tra gli ultimi due giorni del mese di consumo e i prime tre giorni del mese successivo contattando il nostro Servizio Clienti al numero verde 800 584 585 o in alternativa utilizzando la sezione dedicata sul nostro sito [www.greennetworkenergy.it](http://www.greennetworkenergy.it)

## Indirizzo mail

Gentile Cliente, al fine di ricevere mensilmente in anticipo la fattura di fornitura di energia elettrica e gas naturale, La preghiamo di comunicare al nostro Servizio Clienti il Suo indirizzo di posta elettronica che, con il Suo consenso, sarà registrato nei nostri archivi ed utilizzato per tale scopo.

## Dati catastali

Gentile cliente, solo nel caso in cui non abbia già provveduto, Le ricordiamo di farci pervenire entro 15 giorni dalla ricezione della presente, il modello per la dichiarazione dei dati catastali. Per la richiesta del modulo e/o l'invio dello stesso debitamente compilato, sono a disposizione i contatti indicati nella sezione Assistenza Clienti in prima pagina.

## Area clienti

Green Network Care si rinnova! Scopri la nuova Area Clienti sul sito web di Green Network Energy, uno spazio tutto nuovo, semplice e intuitivo, dove gestire la propria fornitura luce e gas con pochi click, 24 ore su 24. Per registrarsi basta tenere a portata di mano il Codice Cliente (nella prima pagina di questa bolletta) e il codice fiscale dell'intestatario della fornitura.

## Bonus Sociale Elettrico

Nel caso in cui la vostra fornitura fosse ammessa alla compensazione della spesa per la fornitura di energia elettrica (cosiddetto bonus sociale elettrico) ai sensi del decreto 28 dicembre 2007, vi preghiamo di consultare lo schema di informativa pubblicato sul sito internet dell'Autorità nelle apposite sezioni dedicate ([www.arera.it](http://www.arera.it)), per eventuali aggiornamenti e/o termini di rinnovo.

## Testo Integrato di Fatturazione (TIF)

Gentile Cliente, La informiamo che dal 1 gennaio 2017, con la delibera 463/2016/R/com, è entrato in vigore il Testo Integrato di Fatturazione (TIF). Per saperne di più visiti la pagina dedicata nella sezione Servizio Clienti del nostro sito [www.greennetworkenergy.it](http://www.greennetworkenergy.it)

## Informativa ai sensi del Reg. UE 2016/679

Ai sensi del Reg. UE 2016/679 Vi informiamo che i vostri dati sono trattati per finalità contrattuali, obblighi normativi e interessi legittimi del titolare e del soggetto interessato. Informativa completa è consultabile sul sito [www.greennetworkenergy.it](http://www.greennetworkenergy.it), o richiedibile in qualunque momento.

## Indennizzi automatici

Gentile Cliente, qualora nel documento di fatturazione fossero presenti indennizzi automatici per il mancato rispetto degli standard di servizio e di qualità stabiliti dall'ARERA, la informiamo che la corresponsione dell'indennizzo automatico non esclude la possibilità per il richiedente di richiedere nelle opportune sedi il risarcimento dell'eventuale danno ulteriore subito.

## GREEN NETWORK S.p.A.

Società a Socio Unico

Sede Legale Viale della Civiltà Romana, 7 - 00144 Roma

P.IVA Codice Fiscale e Registro Imprese di Roma N. 07451521004

Capitale Sociale € 15.636.000,00 i.v. R.E.A. RM-1033355

Società soggetta all'attività di direzione e coordinamento di SC Holding Srl



**Allegato di Dettaglio**

Fattura n. GR19-742891E del 09/08/2019 relativa a fornitura di **Energia Elettrica nel Mercato Libero**

Codice cliente	1714144	Tipologia contatore	EO (Elettronici orari)
POD	IT001E00114370	Matricola contatore	
Potenza Disponibile	156,00 kW	Potenza Impegnata	156,00 kW

**SPESA PER LA MATERIA ENERGIA**

	Scaglioni Annuali		Periodo		Corrispettivi unitari	Quantità	Importo	Cod IVA
	da	a	dal	al				
Componente di Generazione			01/07/2019	31/07/2019				
Dal 01/07/2019 Al 31/07/2019 F1			01/07/2019	31/07/2019	€/kWh 0,063940	16.082 kWh	1.028,28 €	22 %
Dal 01/07/2019 Al 31/07/2019 F2			01/07/2019	31/07/2019	€/kWh 0,060710	14.175 kWh	860,56 €	22 %
Dal 01/07/2019 Al 31/07/2019 F3			01/07/2019	31/07/2019	€/kWh 0,050780	21.782 kWh	1.106,09 €	22 %
Perdite di Sistema			01/07/2019	31/07/2019				
Dal 01/07/2019 Al 31/07/2019 F1			01/07/2019	31/07/2019	€/kWh 0,063940	611 kWh	39,07 €	22 %
Dal 01/07/2019 Al 31/07/2019 F2			01/07/2019	31/07/2019	€/kWh 0,060710	539 kWh	32,72 €	22 %
Dal 01/07/2019 Al 31/07/2019 F3			01/07/2019	31/07/2019	€/kWh 0,050780	828 kWh	42,05 €	22 %

**Quota Energia**

Dispacciamento			01/07/2019	31/07/2019				
Dal 01/07/2019 Al 31/07/2019			01/07/2019	31/07/2019	€/kWh 0,011496	54.017 kWh	620,98 €	22 %
<b>Totale SPESA PER LA MATERIA ENERGIA</b>							<b>3.729,75 €</b>	

**SPESA PER TRASPORTO, GESTIONE CONTATORE E ONERI SISTEMA**

	Scaglioni Annuali		Periodo		Corrispettivi unitari	Quantità	Importo	Cod IVA
	da	a	dal	al				

**Quota Fissa**

Componente MIS			01/07/2019	31/07/2019				
Dal 01/07/2019 Al 31/07/2019			01/07/2019	31/07/2019	€/PdP 19,258283	1 Mese	19,26 €	22 %
TUD - Tariffa Unica di Distribuzione			01/07/2019	31/07/2019				
Dal 01/07/2019 Al 31/07/2019			01/07/2019	31/07/2019	€/PdP 33,598958	1 Mese	33,60 €	22 %
UC6 Componente di remunerazione dei miglioramenti della continuità del servizio elettrico			01/07/2019	31/07/2019				
Dal 01/07/2019 Al 31/07/2019			01/07/2019	31/07/2019	€/PdP 2,189116	1 Mese	2,19 €	22 %
ARIM Rimanenti oneri generali			01/07/2019	31/07/2019				
Dal 01/07/2019 Al 31/07/2019			01/07/2019	31/07/2019	€/PdP 32,518800	1 Mese	32,52 €	22 %
ASOS Oneri generali relativi al sostegno delle energie rinnovabili e alla cogenerazione			01/07/2019	31/07/2019				
Dal 01/07/2019 Al 31/07/2019			01/07/2019	31/07/2019	€/PdP 35,104100	1 Mese	35,10 €	22 %

**Quota Potenza**

TUD - Tariffa Unica di Distribuzione			01/07/2019	31/07/2019				
Dal 01/07/2019 Al 31/07/2019			01/07/2019	31/07/2019	€/kW 2,523966	100,8 kW	254,42 €	22 %
ARIM Rimanenti oneri generali			01/07/2019	31/07/2019				
Dal 01/07/2019 Al 31/07/2019			01/07/2019	31/07/2019	€/kW 1,491100	100,8 kW	150,30 €	22 %
ASOS Oneri generali relativi al sostegno delle energie rinnovabili e alla cogenerazione			01/07/2019	31/07/2019				
Dal 01/07/2019 Al 31/07/2019			01/07/2019	31/07/2019	€/kW 1,609600	100,8 kW	162,25 €	22 %

**Quota Energia**

Energia Reattiva tra il 33 e il 75%			01/07/2019	31/07/2019				
Dal 01/07/2019 Al 31/07/2019			01/07/2019	31/07/2019	€/kvarh 0,002530	7.457 kvarh	18,86 €	22 %
TRAS - Servizio Trasmissione			01/07/2019	31/07/2019				
Dal 01/07/2019 Al 31/07/2019			01/07/2019	31/07/2019	€/kWh 0,006750	52.039 kWh	351,26 €	22 %
TUD - Tariffa Unica di Distribuzione			01/07/2019	31/07/2019				
Dal 01/07/2019 Al 31/07/2019			01/07/2019	31/07/2019	€/kWh 0,000520	52.039 kWh	27,06 €	22 %
UC3 Componente di copertura degli squilibri del sistema di perequazione dei costi di trasmissione e distribuzione e dei meccanismi di integrazione			01/07/2019	31/07/2019				
Dal 01/07/2019 Al 31/07/2019			01/07/2019	31/07/2019	€/kWh 0,000290	52.039 kWh	15,09 €	22 %
ARIM Rimanenti oneri generali			01/07/2019	31/07/2019				
Dal 01/07/2019 Al 31/07/2019			01/07/2019	31/07/2019	€/kWh 0,004467	52.039 kWh	232,46 €	22 %
ASOS Oneri generali relativi al sostegno delle energie rinnovabili e alla cogenerazione			01/07/2019	31/07/2019				
Dal 01/07/2019 Al 31/07/2019			01/07/2019	31/07/2019	€/kWh 0,044941	52.039 kWh	2.338,68 €	22 %
<b>Totale SPESA PER TRASPORTO, GESTIONE CONTATORE E ONERI SISTEMA</b>							<b>3.673,05 €</b>	

**GREEN NETWORK S.p.A.**

Società a Socio Unico  
 Sede Legale Viale della Civiltà Romana, 7 - 00144 Roma  
 P.IVA Codice Fiscale e Registro Imprese di Roma N. 07451521004  
 Capitale Sociale € 15.636.000,00 i.v. R.E.A. RM-1033355  
 Società soggetta all'attività di direzione e coordinamento di SC Holding Srl





### Allegato di Dettaglio

Fattura n. GR19-742891E del 09/08/2019 relativa a fornitura di Energia Elettrica nel Mercato Libero

Codice cliente	1714144	Tipologia contatore	EO (Elettronici orari)
POD	IT001E00114370	Matricola contatore	
Potenza Disponibile	156,00 kW	Potenza Impegnata	156,00 kW

### IMPOSTE

	Scaglioni Annuali		Periodo		Corrispettivi unitari		Quantità	Importo	Cod IVA
	da	a	dal	al	€/kWh				
Addizionale Erariale	0	200.000	01/07/2019	31/07/2019	€	0,012500	52.039 kWh	650,49 €	22 %
<b>Totale IMPOSTE</b>								<b>650,49 €</b>	

### Riepilogo IVA

Aliquote IVA	Imponibile	Importo
22	€ 8.053,29	€ 1.771,72



**Allegato di Dettaglio**

Fattura n. GR19-742891E del 09/08/2019 relativa a fornitura di **Energia Elettrica nel Mercato Libero**

Codice cliente	1714144	Tipologia contatore	EF (Elettronici a fasce)
POD	IT001E04072670	Matricola contatore	
Potenza Disponibile	16,50 kW	Potenza Impegnata	15,00 kW

**SPESA PER LA MATERIA ENERGIA**

	Scaglioni Annuali		Periodo		Corrispettivi unitari	Quantità	Importo	Cod IVA
	da	a	dal	al				
Componente di Generazione			01/07/2019	31/07/2019				
Dal 01/07/2019 Al 31/07/2019 F1			01/07/2019	31/07/2019	€/kWh	0,063940	1.002 kWh	64,07 € 22 %
Dal 01/07/2019 Al 31/07/2019 F2			01/07/2019	31/07/2019	€/kWh	0,060710	419 kWh	25,44 € 22 %
Dal 01/07/2019 Al 31/07/2019 F3			01/07/2019	31/07/2019	€/kWh	0,050780	609 kWh	30,93 € 22 %
Perdite di Sistema			01/07/2019	31/07/2019				
Dal 01/07/2019 Al 31/07/2019 F1			01/07/2019	31/07/2019	€/kWh	0,063940	104 kWh	6,65 € 22 %
Dal 01/07/2019 Al 31/07/2019 F2			01/07/2019	31/07/2019	€/kWh	0,060710	44 kWh	2,67 € 22 %
Dal 01/07/2019 Al 31/07/2019 F3			01/07/2019	31/07/2019	€/kWh	0,050780	63 kWh	3,20 € 22 %
Costo Aggregazione Servizio di Misura punti non trattati su base oraria			01/07/2019	31/07/2019				
Dal 01/07/2019 Al 31/07/2019			01/07/2019	31/07/2019	€/PdP	0,007000	1 Mese	0,01 € 22 %
<b>Quota Energia</b>								
Dispacciamento			01/07/2019	31/07/2019				
Dal 01/07/2019 Al 31/07/2019			01/07/2019	31/07/2019	€/kWh	0,010972	2.241 kWh	24,59 € 22 %
<b>Totale SPESA PER LA MATERIA ENERGIA</b>							<b>157,56 €</b>	

**SPESA PER TRASPORTO, GESTIONE CONTATORE E ONERI SISTEMA**

	Scaglioni Annuali		Periodo		Corrispettivi unitari	Quantità	Importo	Cod IVA
	da	a	dal	al				
<b>Quota Fissa</b>								
Componente MIS			01/07/2019	31/07/2019				
Dal 01/07/2019 Al 31/07/2019			01/07/2019	31/07/2019	€/PdP	1,660125	1 Mese	1,66 € 22 %
TUD - Tariffa Unica di Distribuzione			01/07/2019	31/07/2019				
Dal 01/07/2019 Al 31/07/2019			01/07/2019	31/07/2019	€/PdP	0,432925	1 Mese	0,43 € 22 %
UC6 Componente di remunerazione dei miglioramenti della continuità del servizio elettrico			01/07/2019	31/07/2019				
Dal 01/07/2019 Al 31/07/2019			01/07/2019	31/07/2019	€/PdP	0,037666	1 Mese	0,04 € 22 %
ARIM Rimanenti oneri generali			01/07/2019	31/07/2019				
Dal 01/07/2019 Al 31/07/2019			01/07/2019	31/07/2019	€/PdP	1,258900	1 Mese	1,26 € 22 %
ASOS Oneri generali relativi al sostegno delle energie rinnovabili e alla cogenerazione			01/07/2019	31/07/2019				
Dal 01/07/2019 Al 31/07/2019			01/07/2019	31/07/2019	€/PdP	1,461200	1 Mese	1,46 € 22 %
<b>Quota Potenza</b>								
TUD - Tariffa Unica di Distribuzione			01/07/2019	31/07/2019				
Dal 01/07/2019 Al 31/07/2019			01/07/2019	31/07/2019	€/kW	2,646466	15,0 kW	39,70 € 22 %
ARIM Rimanenti oneri generali			01/07/2019	31/07/2019				
Dal 01/07/2019 Al 31/07/2019			01/07/2019	31/07/2019	€/kW	1,563300	15,0 kW	23,45 € 22 %
ASOS Oneri generali relativi al sostegno delle energie rinnovabili e alla cogenerazione			01/07/2019	31/07/2019				
Dal 01/07/2019 Al 31/07/2019			01/07/2019	31/07/2019	€/kW	1,814900	15,0 kW	27,22 € 22 %
<b>Quota Energia</b>								
TRAS - Servizio Trasmissione			01/07/2019	31/07/2019				
Dal 01/07/2019 Al 31/07/2019			01/07/2019	31/07/2019	€/kWh	0,007240	2.030 kWh	14,69 € 22 %
TUD - Tariffa Unica di Distribuzione			01/07/2019	31/07/2019				
Dal 01/07/2019 Al 31/07/2019			01/07/2019	31/07/2019	€/kWh	0,000630	2.030 kWh	1,28 € 22 %
UC3 Componente di copertura degli squilibri del sistema di perequazione dei costi di trasmissione e distribuzione e dei meccanismi di integrazione			01/07/2019	31/07/2019				
Dal 01/07/2019 Al 31/07/2019			01/07/2019	31/07/2019	€/kWh	0,000720	2.030 kWh	1,46 € 22 %
UC6 Componente di remunerazione dei miglioramenti della continuità del servizio elettrico			01/07/2019	31/07/2019				
Dal 01/07/2019 Al 31/07/2019			01/07/2019	31/07/2019	€/kWh	0,000020	2.030 kWh	0,04 € 22 %
ARIM Rimanenti oneri generali			01/07/2019	31/07/2019				
Dal 01/07/2019 Al 31/07/2019			01/07/2019	31/07/2019	€/kWh	0,005086	2.030 kWh	10,33 € 22 %
ASOS Oneri generali relativi al sostegno delle energie rinnovabili e alla cogenerazione			01/07/2019	31/07/2019				

**GREEN NETWORK S.p.A.**

Società a Socio Unico  
 Sede Legale Viale della Civiltà Romana, 7 - 00144 Roma  
 P.IVA Codice Fiscale e Registro Imprese di Roma N. 07451521004  
 Capitale Sociale € 15.636.000,00 i.v. R.E.A. RM-1033355  
 Società soggetta all'attività di direzione e coordinamento di SC Holding Srl



**Allegato di Dettaglio**

 Fattura n. GR19-742891E del 09/08/2019 relativa a fornitura di **Energia Elettrica nel Mercato Libero**

Codice cliente	1714144	Tipologia contatore	EF (Elettronici a fasce)
POD	IT001E04072670	Matricola contatore	
Potenza Disponibile	16,50 kW	Potenza Impegnata	15,00 kW

	Scaglioni Annuali		Periodo		Corrispettivi unitari		Quantità	Importo	Cod IVA
	da	a	dal	al	€/kWh				
Dal 01/07/2019 Al 31/07/2019			01/07/2019	31/07/2019	€	0,048976	2.030 kWh	99,42 €	22 %
<b>Totale SPESA PER TRASPORTO, GESTIONE CONTATORE E ONERI SISTEMA</b>								<b>222,44 €</b>	

**ALTRE PARTITE**

	Periodo		Corrispettivi unitari		Quantità	Importo	Cod IVA
	dal	al	€				
Mora ft.379313/E del 06/05/2019 gg 14 - 8,00%	01/07/2019	31/07/2019	€	16,73	1 Nr	16,73 €	E15
Mora ft.575899/E del 14/06/2019 gg 8 - 8,00%	01/07/2019	31/07/2019	€	11,96	1 Nr	11,96 €	E15
<b>Totale ALTRE PARTITE</b>						<b>28,69 €</b>	

**IMPOSTE**

	Scaglioni Annuali		Periodo		Corrispettivi unitari		Quantità	Importo	Cod IVA
	da	a	dal	al	€/kWh				
Addizionale Erariale	0	200.000	01/07/2019	31/07/2019	€/kWh	0,012500	2.030 kWh	25,38 €	22 %
<b>Totale IMPOSTE</b>								<b>25,38 €</b>	

**Riepilogo IVA**

Aliquote IVA	Imponibile	Importo
22	€ 405,38	€ 89,18
0	€ 28,69	€ 0,00

**GREEN NETWORK S.p.A.**

Società a Socio Unico  
 Sede Legale Viale della Civiltà Romana, 7 - 00144 Roma  
 P.IVA Codice Fiscale e Registro Imprese di Roma N. 07451521004  
 Capitale Sociale € 15.636.000,00 i.v. R.E.A. RM-1033355  
 Società soggetta all'attività di direzione e coordinamento di SC Holding Srl