



**Fattura di Aprile 2019**  
scadenza **05 Giugno 2019**

In questa fattura non sono presenti ricalcoli

#### Modalità di pagamento

<b>Pagamenti tramite:</b>	Bonifico
<b>Banca:</b>	Unicredit Banca
<b>IBAN:</b>	IT59M0200805364000500072323

Importo da pagare:



**13.450,26 €**



Paga con  
uno scatto

#### Dati Cliente

Ragione sociale: **SOCIETA' COOPERATIVA COOP 80 DILETTANTISTICA**  
Sede Legale: **VIA Veneto, 23 35043 MONSELICE PD**  
Partita IVA: **00836430280**  
Codice cliente: **1714144**

#### Costo medio fornitura

€/kWh

Costo medio della Materia Energia	<b>0,07</b>
Costo medio della bolletta (comprensivo di imposte)	<b>0,19</b>

#### Riepilogo IVA

Aliquota IVA	Cod. IVA	Imponibile	Importo
22	22	10.995,77 €	2.419,07 €
0	E15	35,42 €	0,00 €

SOCIETA' COOPERATIVA COOP 80  
DILETTANTISTICA  
VIA VENETO 23  
35043 MONSELICE PD

#### Sintesi degli importi:

● Spesa per la materia energia	<b>4.987,89 €</b>
● Spesa per trasporto, gestione contatore e oneri sistema	<b>5.136,37 €</b>
● Altre partite	<b>35,42 €</b>
● Imposte	<b>871,51 €</b>
● IVA	<b>2.419,07 €</b>
<b>TOTALE</b>	<b>13.450,26 €</b>
<b>TOTALE consumi fatturati</b>	<b>69.721 kWh</b>

**TOTALE DA PAGARE**

**13.450,26 €**

#### Situazione dei pagamenti

Le fatture scadute alla data del 06/05/2019 risultano pagate. Grazie.

#### Assistenza clienti

##### Contatti utili

Sito web: [www.greennetworkenergy.it](http://www.greennetworkenergy.it)

Numero verde da fisso: 800.584.585

Numero da cellulare: 06.45200326

Orari: lun/ven 8:00 - 20:00, sab 8:00 - 13:00

Posta: Viale della Civiltà Romana, 7 - 00144 Roma

#### Assistenza guasti

##### Servizio di pronto intervento guasti

All'interno troverà i dettagli per punti di prelievo

**GREEN NETWORK S.p.A.**

Società a Socio Unico

Sede Legale Viale della Civiltà Romana, 7 - 00144 Roma

P.IVA Codice Fiscale e Registro Imprese di Roma N. 07451521004

Capitale Sociale € 15.636.000,00 i.v. R.E.A. RM-1033355

Società soggetta all'attività di direzione e coordinamento di SC Holding Srl



[greennetworkenergy.it](http://greennetworkenergy.it)



**Dati fornitura**

Le stiamo fornendo energia elettrica in VIA Vittorino da Feltre, 1, ABANO TERME (PD)

C.F./P.IVA: 00836430280

Codice cliente: 1714144

Tipologia offerta: Business

Tipologia contratto: Altri Usi

POD: IT001E00114370 Tensione (V): 20.000

Denominazione offerta: Business

Tipologia mercato: Mercato Libero

Data Attivazione: 01/01/2018

Data inizio validità offerta: 01/04/2019

Tipo misuratore: EO

Pot. Disponibile kW: 156,00

Pot. Impegnata kW: 156,00

Matricola contatore:

Cons. annuo complessivo\*: 705.146 kWh

consumo annuo F1: 210.704 kWh

consumo annuo F2: 189.699 kWh

consumo annuo F3: 304.743 kWh

\*consumo stimato da inizio fornitura

**Assistenza guasti**

Servizio di pronto intervento guasti: 803.500

Servizio a cura di: E-DISTRIBUZIONE S.p.A

**Riepilogo consumi**

Periodo		Tipo consumo	Energia Attiva				Energia Reattiva				Potenza Massima Prelevata kW
			F0 kWh	F1 kWh	F2 kWh	F3 kWh	F0 kVAh	F1 kVAh	F2 kVAh	F3 kVAh	
dal	al										
01/04/2019	30/04/2019	Consumi Effettivi	0	20319	17767	30886	0	10947	9108	17754	142,24
Consumo fatturato			0	20319	17767	30886	0	10947	9108	17754	

Gli importi fatturati per le letture stimate saranno oggetto di successivo ricalcolo

**Riepilogo imposte**

Totale riepilogo imposte

862,15 €

Periodo	Imposte	Scaglioni annuali	Corrispettivi unitari	Quantità	Importo	Cod IVA
Aprile 2019	Addizionale Erariale		€/kWh 0,012500	kWh 68.972	€ 862,15	22

**Storico consumi kWh**

**Storico costi €**

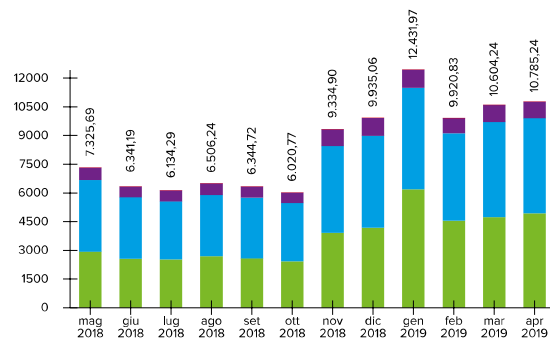
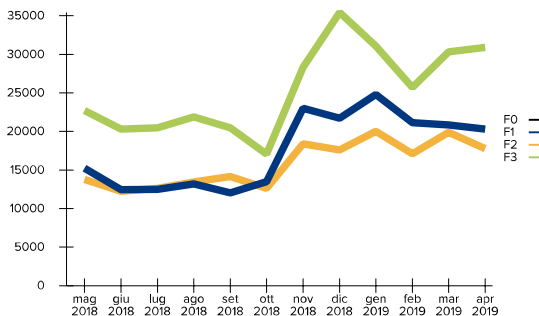

**GREEN NETWORK S.p.A.**

Società a Socio Unico

Sede Legale Viale della Civiltà Romana, 7 - 00144 Roma

P.IVA Codice Fiscale e Registro Imprese di Roma N. 07451521004

Capitale Sociale € 15.636.000,00 i.v. R.E.A. RM-1033355

Società soggetta all'attività di direzione e coordinamento di SC Holding Srl

**Dati fornitura**

Le stiamo fornendo energia elettrica in VIA Veneto, 23, MONSELICE (PD)

C.F./P.IVA: 00836430280

Codice cliente: 1714144

Tipologia offerta: Business

Tipologia contratto: Altri Usi

POD: IT001E04072670 Tensione (V): 380

Denominazione offerta: Business

Tipologia mercato: Mercato Libero

Data Attivazione: 01/01/2018

Data inizio validità offerta: 01/04/2019

Tipo misuratore: EF

Pot. Disponibile kW: 16,50

Pot. Impegnata kW: 15,00

Matricola contatore:

Cons. annuo complessivo\*: 15.311 kWh

consumo annuo F1: 6.598 kWh

consumo annuo F2: 3.018 kWh

consumo annuo F3: 5.695 kWh

\*consumo stimato da inizio fornitura

**Assistenza guasti**

Servizio di pronto intervento guasti: 803.500

Servizio a cura di: E-DISTRIBUZIONE S.p.A

**Riepilogo letture**

Data	Tipologia	Matricola	Energia Attiva			Energia Reattiva				
			F0 kWh	F1 kWh	F2 kWh	F3 kWh	F0 kVAh	F1 kVAh	F2 kVAh	F3 kVAh
30/04/2019	Letture Rilevate			70.520,00	31.481,00	59.724,00		24.358,00	9.240,00	13.751,00

Gli importi fatturati per le letture stimate saranno oggetto di successivo ricalcolo

**Riepilogo consumi**

Periodo	Tipo consumo	Energia Attiva				Energia Reattiva				Potenza Massima Prelevata kW
		F0 kWh	F1 kWh	F2 kWh	F3 kWh	F0 kVAh	F1 kVAh	F2 kVAh	F3 kVAh	
dal 01/04/2019	al 30/04/2019									
	Consumi Effettivi	0	244	149	356	0	0	0	0	2,50
	Consumo fatturato	0	244	149	356	0	0	0	0	

Gli importi fatturati per le letture stimate saranno oggetto di successivo ricalcolo

**Riepilogo altre partite**

Periodo	Descrizione Partita	Scaglioni annuali	Prezzo Unitario	Quantità	Importo	Cod IVA
Aprile 2019	Mora ft.141217/E del 08/02/2019 gg 16 - 8,00%		€ 35,420000	1	€ 35,42	E15

**Totale altre partite**

**35,42 €**

**Riepilogo imposte**

Periodo	Imposte	Scaglioni annuali	Corrispettivi unitari	Quantità	Importo	Cod IVA
Aprile 2019	Addizionale Erariale		€/kWh 0,012500	kWh 749	€ 9,36	22

**Totale riepilogo imposte**

**9,36 €**

**Storico consumi kWh**

**Storico costi €**

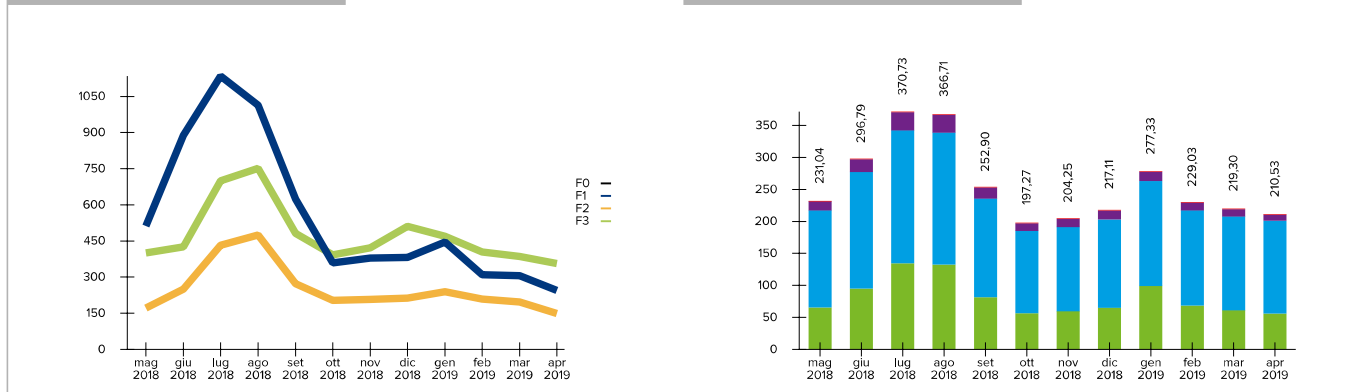

**GREEN NETWORK S.p.A.**

Società a Socio Unico  
 Sede Legale Viale della Civiltà Romana, 7 - 00144 Roma  
 P.IVA Codice Fiscale e Registro Imprese di Roma N. 07451521004  
 Capitale Sociale € 15.636.000,00 i.v. R.E.A. RM-1033355  
 Società soggetta all'attività di direzione e coordinamento di SC Holding Srl

**Informativa al cliente**

**Informativa dall'autorità di regolazione per energia reti e ambiente**

**ALTRE COMUNICAZIONI DELL'AUTORITÀ DI REGOLAZIONE PER ENERGIA RETI E AMBIENTE**

Tutte le comunicazioni dall'autorità di regolazione per energia reti e ambiente saranno disponibili in fattura

**A partire dal 1 marzo 2018, qualora Ella riceva una fattura contenente importi per consumi riferiti a periodi trascorsi da almeno due anni, può contestarli e non pagarli, in applicazione della Legge di Bilancio 2018 (Legge n. 205/17). Il Suo venditore ha l'obbligo, contestualmente a tale fattura e comunque almeno 10 giorni prima della scadenza del pagamento, di informarla per agevolarla nell'esercizio di questa facoltà. Per ulteriori informazioni chiami il numero verde dello Sportello dell'Autorità di Regolazione per Energia Reti e Ambiente (ARERA) 800 166 654.**

**Informativa relativa al servizio di fornitura**

Le delibere di riferimento dei prezzi sono le seguenti: 451/2015/R/COM, 607/2013/R/EEL, 610/2014/R/EEL, 653/2014/R/EEL, 658/2014/R/EEL, ARG/elt 129/10, ARG/elt 5/10

**Schema per le comunicazioni relative al mix energetico**

Ai sensi di quanto previsto dall'art. 2 del decreto del Ministro dello sviluppo economico del 31 luglio 2009, "Criteri e modalità per la fornitura ai clienti finali delle informazioni sulla composizione del mix energetico utilizzato per la produzione dell'energia elettrica fornita, nonché sull'impatto ambientale della produzione", sono pubblicate le informazioni sulla composizione del mix medio nazionale di fonti energetiche primarie utilizzate per la produzione, fornite dal Gestore dei Servizi Energetici (GSE).

Le seguenti Tabelle riportano il mix medio nazionale utilizzato per la produzione dell'energia elettrica immessa nel sistema elettrico nazionale italiano negli anni 2016 e 2017 e il mix energetico utilizzato per la produzione dell'energia elettrica venduta dall'impresa Green Network S.p.A. negli anni 2016 e 2017 così come determinato dal GSE.

**Composizione del Mix Medio Nazionale utilizzato per la produzione di energia elettrica immessa nel sistema elettrico nel 2016 e 2017**

Fonti primarie utilizzate	Composizione del mix medio nazionale utilizzato per la produzione dell'energia elettrica immessa nel sistema elettrico italiano nel 2016	Composizione del mix medio nazionale utilizzato per la produzione dell'energia elettrica immessa nel sistema elettrico italiano nel 2017
Fonti rinnovabili	38,8%	36,6%
Carbone	15,5%	13,8%
Gas naturale	38%	42,3%
Prodotti petroliferi	0,8%	0,7%
Nucleare	3,8%	3,7%
Altre fonti	3,1%	2,9%
Fonti primarie utilizzate	Composizione del mix energetico utilizzato per la produzione dell'energia elettrica venduta dall'impresa Green Network S.p.A. nel 2016	Composizione del mix energetico utilizzato per la produzione dell'energia elettrica venduta dall'impresa Green Network S.p.A. nel 2017
Fonti rinnovabili	19%	11,3%
Carbone	20,4%	19,2%
Gas naturale	50,7%	59,5%
Prodotti petroliferi	1%	1,1%
Nucleare	4,7%	4,9%
Altre fonti	4,2%	4%

Il mix medio energetico nazionale determinato dal GSE per l'anno 2016 è un dato di consuntivo mentre il dato del 2017 è un preconsuntivo (a cura del GSE).

Il mix medio energetico utilizzato per la produzione dell'energia elettrica venduta dall'impresa Green Network S.p.A. per l'anno 2016 è un dato consuntivo mentre il dato del 2017 è un preconsuntivo (a cura del GSE).

**GREEN NETWORK S.p.A.**

Società a Socio Unico  
 Sede Legale Viale della Civiltà Romana, 7 - 00144 Roma  
 P.IVA Codice Fiscale e Registro Imprese di Roma N. 07451521004  
 Capitale Sociale € 15.636.000,00 i.v. R.E.A. RM-1033355  
 Società soggetta all'attività di direzione e coordinamento di SC Holding Srl

## COMUNICAZIONI

## GREEN NETWORK ENERGY CLUB

Gentile Cliente per ricompensare la Sua fedeltà Le abbiamo riservato una serie di **sconti estremamente vantaggiosi**: non è la solita raccolta punti, ma molto di più! Diventi socio dell'**Energy Club** e potrà risparmiare **fino a 1500 € all'anno\*** sulle spese di tutti i giorni: **ristoranti, cinema, viaggi, attrazioni turistiche, manutenzione auto, assicurazioni, percorsi benessere, spese dentistiche, antifurto per la casa e l'ufficio, articoli per animali, servizi telefonici** e molto altro ancora! **Registrarsi all'Energy Club è semplice e gratuito!** Compili l'apposito form di iscrizione su [www.greennetworkenergy.it/energyclub](http://www.greennetworkenergy.it/energyclub): in pochi giorni entrerà a far parte dell'**Energy Club**. È sufficiente che la Sua fornitura sia già attiva. Per informazioni chiami il n. dedicato **02 67135819** attivo dal Lunedì al Venerdì (orario 9 -13 e 14 -18) e consulti lo **Statuto del Club** presente sul sito [www.greennetworkenergy.it/StatutoEnergyClub.pdf](http://www.greennetworkenergy.it/StatutoEnergyClub.pdf).

\* Risparmio indicativo, calcolato sui prezzi medi di mercato e riferito a clienti in fornitura con Green Network che hanno il diritto di accedere a tutti gli sconti offerti nell'ambito dell'Energy Club. Il valore del risparmio può variare in base alla struttura, al Partner, al periodo prescelto e alla frequenza di utilizzo del programma Energy Club.

## Informativa sulla procedura utilizzata nei casi di morosità

Gentile Cliente, con la presente siamo ad informarla che in caso di ritardato o mancato pagamento le verranno addebitati gli interessi di mora contrattualmente previsti, per ogni giorno di ritardato pagamento e senza necessità di formale messa in mora da parte di GREEN NETWORK S.P.A. Qualora non avessimo riscontro del pagamento una volta scaduti i relativi termini, riportati nelle bollette, provvederemo ad inviarle comunicazione scritta nella quale, come previsto dall'ARERA nel TIMOE di cui alla deliberazione n. 258/2015/R/com e s.m.i., Le sarà intimato di provvedere al saldo totale del debito onde evitare di richiedere al distributore locale, secondo le tempistiche stabilite dalla stessa Autorità, la sospensione della fornitura di energia elettrica per morosità. Le ricordiamo, inoltre, che sia per la disattivazione che per la riattivazione dell'utenza, Le saranno addebitati, oltre agli oneri di gestione a noi imputabili, pari a € 30,00, i corrispettivi in quota fissa destinati al distributore e previsti dalla regolazione vigente pari a € 25,42, con riduzione del 50% (€12,71) per i punti telegestiti. In caso di opposizione alla disalimentazione, Le saranno interamente addebitati gli eventuali costi sostenuti per la preventivazione e la conseguente esecuzione di lavori complessi ai fini dell'interruzione della fornitura.

## Codice Etico

Gentile Cliente, con la presente siamo lieti di informarla che il Gruppo Green Network ha introdotto per tutte le sue aziende il Codice Etico, adottando un apposito modello organizzativo contenente i principi etici e le procedure lavorative cui devono attenersi i dipendenti, collaboratori, fornitori, consulenti esterni, ect. La invitiamo a prendere visione della relativa documentazione sul nostro sito internet alla pagina: <https://greennetwork.it/gruppo/capacita-e-trasparenza/codice-etico/>

## Glossario

Gentile cliente, al fine di meglio comprendere i termini utilizzati nella presente fattura, come stabilito dalla deliberazione dell'ARERA ARG/com 202/09 e s.m.i., la invitiamo a prendere visione del glossario pubblicato sul nostro sito internet [www.greennetworkenergy.it](http://www.greennetworkenergy.it)

## Recapiti per reclami e richieste di informazioni

Gentile Cliente, La informiamo che è possibile inviare eventuali reclami via posta all'indirizzo **Viale della Civiltà Romana, 7 - 00144 Roma**. La comunicazione dovrà contenere almeno i seguenti dati:

- 1) nome e cognome;
- 2) numero cliente ed indirizzo di fornitura;
- 3) indirizzo postale o telematico presso cui si desidera ricevere la risposta;
- 4) il servizio a cui si riferisce il reclamo (elettrico, gas, entrambi);
- 5) codice POD.

In alternativa è possibile utilizzare il form online presente sul nostro sito [www.greennetworkenergy.it](http://www.greennetworkenergy.it).

Per qualsiasi ulteriore informazione i nostri operatori sono a disposizione dal lunedì al venerdì dalle ore 08:00 alle ore 20:00 ed il sabato dalle ore 08:00 alle ore 13:00 al numero verde 800 584 585, gratis per chiamate da rete fissa, oppure allo 06.45200326, a pagamento per chiamate da cellulare.

## Come pagare la bolletta

Gentile Cliente, Le ricordiamo che può pagare la bolletta secondo le seguenti modalità:

- 1) domiciliazione su conto corrente bancario o postale;
- 2) bonifico bancario;
- 3) bollettino.

## Autolettura

Gentile Cliente, Le ricordiamo che l'autolettura dovrà essere trasmessa nel periodo che va tra gli ultimi due giorni del mese di consumo e i prime tre giorni del mese successivo contattando il nostro Servizio Clienti al numero verde 800 584 585 o in alternativa utilizzando la sezione dedicata sul nostro sito [www.greennetworkenergy.it](http://www.greennetworkenergy.it)

## Indirizzo mail

Gentile Cliente, al fine di ricevere mensilmente in anticipo la fattura di fornitura di energia elettrica e gas naturale, La preghiamo di comunicare al nostro Servizio Clienti il Suo indirizzo di posta elettronica che, con il Suo consenso, sarà registrato nei nostri archivi ed utilizzato per tale scopo.

## Dati catastali

Gentile cliente, solo nel caso in cui non abbia già provveduto, Le ricordiamo di farci pervenire entro 15 giorni dalla ricezione della presente, il modello per la dichiarazione dei dati catastali. Per la richiesta del modulo e/o l'invio dello stesso debitamente compilato, sono a disposizione i contatti indicati nella sezione Assistenza Clienti in prima pagina.

## Area Riservata

Green Network Energy mette a disposizione della propria clientela la nuova Area Riservata "Green Network Care", uno strumento utile e a portata di click 24 ore su 24! Scopra tutte le funzionalità a Sua disposizione cliccando sul link Area Riservata nel nostro sito [www.greennetworkenergy.it](http://www.greennetworkenergy.it): potrà accedere con le Sue credenziali o registrarsi inserendo pochi semplici dati!

## Bonus Sociale Elettrico

Nel caso in cui la vostra fornitura fosse ammessa alla compensazione della spesa per la fornitura di energia elettrica (cosiddetto bonus sociale elettrico) ai sensi del decreto 28 dicembre 2007, vi preghiamo di consultare lo schema di informativa pubblicato sul sito internet dell'Autorità nelle apposite sezioni dedicate ([www.arera.it](http://www.arera.it)), per eventuali aggiornamenti e/o termini di rinnovo.

## Testo Integrato di Fatturazione (TIF)

Gentile Cliente, La informiamo che dal 1 gennaio 2017, con la delibera 463/2016/R/com, è entrato in vigore il Testo Integrato di Fatturazione (TIF). Per saperne di più visiti la pagina dedicata nella sezione Servizio Clienti del nostro sito [www.greennetworkenergy.it](http://www.greennetworkenergy.it)

## Informativa ai sensi del Reg. UE 2016/679

Ai sensi del Reg. UE 2016/679 Vi informiamo che i vostri dati sono trattati per finalità contrattuali, obblighi normativi e interessi legittimi del titolare e del soggetto interessato. Informativa completa è consultabile sul sito [www.greennetworkenergy.it](http://www.greennetworkenergy.it), o richiedibile in qualunque momento.

## Indennizzi automatici

Gentile Cliente, qualora nel documento di fatturazione fossero presenti indennizzi automatici per il mancato rispetto degli standard di servizio e di qualità stabiliti dall'ARERA, la informiamo che la corresponsione dell'indennizzo automatico non esclude la possibilità per il richiedente di richiedere nelle opportune sedi il risarcimento dell'eventuale danno ulteriore subito.

## GREEN NETWORK S.p.A.

Società a Socio Unico

Sede Legale Viale della Civiltà Romana, 7 - 00144 Roma

P.IVA Codice Fiscale e Registro Imprese di Roma N. 07451521004

Capitale Sociale € 15.636.000,00 i.v. R.E.A. RM-1033355

Società soggetta all'attività di direzione e coordinamento di SC Holding Srl



**Allegato di Dettaglio**

Fattura n. GR19-379313E del 06/05/2019 relativa a fornitura di **Energia Elettrica nel Mercato Libero**

Codice cliente	1714144	Tipologia contatore	EO (Elettronici orari)
POD	IT001E00114370	Matricola contatore	
Potenza Disponibile	156,00 kW	Potenza Impegnata	156,00 kW

**SPESA PER LA MATERIA ENERGIA**

	Scaglioni Annuali		Periodo		Corrispettivi unitari	Quantità	Importo	Cod IVA
	da	a	dal	al				
Componente di Generazione			01/04/2019	30/04/2019				
Dal 01/04/2019 Al 30/04/2019 F1			01/04/2019	30/04/2019	€/kWh 0,062160	20.319 kWh	1.263,03 €	22 %
Dal 01/04/2019 Al 30/04/2019 F2			01/04/2019	30/04/2019	€/kWh 0,064600	17.767 kWh	1.147,75 €	22 %
Dal 01/04/2019 Al 30/04/2019 F3			01/04/2019	30/04/2019	€/kWh 0,050210	30.886 kWh	1.550,79 €	22 %
Perdite di Sistema			01/04/2019	30/04/2019				
Dal 01/04/2019 Al 30/04/2019 F1			01/04/2019	30/04/2019	€/kWh 0,062160	772 kWh	47,99 €	22 %
Dal 01/04/2019 Al 30/04/2019 F2			01/04/2019	30/04/2019	€/kWh 0,064600	675 kWh	43,61 €	22 %
Dal 01/04/2019 Al 30/04/2019 F3			01/04/2019	30/04/2019	€/kWh 0,050210	1.174 kWh	58,95 €	22 %
<b>Quota Energia</b>								
Dispacciamento			01/04/2019	30/04/2019				
Dal 01/04/2019 Al 30/04/2019			01/04/2019	30/04/2019	€/kWh 0,011449	71.593 kWh	819,68 €	22 %
<b>Totale SPESA PER LA MATERIA ENERGIA</b>							<b>4.931,80 €</b>	

**SPESA PER TRASPORTO, GESTIONE CONTATORE E ONERI SISTEMA**

	Scaglioni Annuali		Periodo		Corrispettivi unitari	Quantità	Importo	Cod IVA
	da	a	dal	al				
<b>Quota Fissa</b>								
Componente MIS			01/04/2019	30/04/2019				
Dal 01/04/2019 Al 30/04/2019			01/04/2019	30/04/2019	€/PdP 19,258283	1 Mese	19,26 €	22 %
TUD - Tariffa Unica di Distribuzione			01/04/2019	30/04/2019				
Dal 01/04/2019 Al 30/04/2019			01/04/2019	30/04/2019	€/PdP 33,598958	1 Mese	33,60 €	22 %
UC6 Componente di remunerazione dei miglioramenti della continuità del servizio elettrico			01/04/2019	30/04/2019				
Dal 01/04/2019 Al 30/04/2019			01/04/2019	30/04/2019	€/PdP 2,189116	1 Mese	2,19 €	22 %
ARIM Rimanenti oneri generali			01/04/2019	30/04/2019				
Dal 01/04/2019 Al 30/04/2019			01/04/2019	30/04/2019	€/PdP 33,738900	1 Mese	33,74 €	22 %
ASOS Oneri generali relativi al sostegno delle energie rinnovabili e alla cogenerazione			01/04/2019	30/04/2019				
Dal 01/04/2019 Al 30/04/2019			01/04/2019	30/04/2019	€/PdP 36,167700	1 Mese	36,17 €	22 %
<b>Quota Potenza</b>								
TUD - Tariffa Unica di Distribuzione			01/04/2019	30/04/2019				
Dal 01/04/2019 Al 30/04/2019			01/04/2019	30/04/2019	€/kW 2,523966	142,2 kW	358,91 €	22 %
ARIM Rimanenti oneri generali			01/04/2019	30/04/2019				
Dal 01/04/2019 Al 30/04/2019			01/04/2019	30/04/2019	€/kW 1,547100	142,2 kW	220,00 €	22 %
ASOS Oneri generali relativi al sostegno delle energie rinnovabili e alla cogenerazione			01/04/2019	30/04/2019				
Dal 01/04/2019 Al 30/04/2019			01/04/2019	30/04/2019	€/kW 1,658400	142,2 kW	235,82 €	22 %
<b>Quota Energia</b>								
Energia Reattiva tra il 33 e il 75%			01/04/2019	30/04/2019				
Dal 01/04/2019 Al 30/04/2019			01/04/2019	30/04/2019	€/kvarh 0,002530	7.487 kvarh	18,94 €	22 %
TRAS - Servizio Trasmissione			01/04/2019	30/04/2019				
Dal 01/04/2019 Al 30/04/2019			01/04/2019	30/04/2019	€/kWh 0,006750	68.972 kWh	465,56 €	22 %
TUD - Tariffa Unica di Distribuzione			01/04/2019	30/04/2019				
Dal 01/04/2019 Al 30/04/2019			01/04/2019	30/04/2019	€/kWh 0,000520	68.972 kWh	35,87 €	22 %
UC3 Componente di copertura degli squilibri del sistema di perequazione dei costi di trasmissione e distribuzione e dei meccanismi di integrazione			01/04/2019	30/04/2019				
Dal 01/04/2019 Al 30/04/2019			01/04/2019	30/04/2019	€/kWh 0,000290	68.972 kWh	20,00 €	22 %
ARIM Rimanenti oneri generali			01/04/2019	30/04/2019				
Dal 01/04/2019 Al 30/04/2019			01/04/2019	30/04/2019	€/kWh 0,004634	68.972 kWh	319,62 €	22 %
ASOS Oneri generali relativi al sostegno delle energie rinnovabili e alla cogenerazione			01/04/2019	30/04/2019				
Dal 01/04/2019 Al 30/04/2019			01/04/2019	30/04/2019	€/kWh 0,046274	68.972 kWh	3.191,61 €	22 %
<b>Totale SPESA PER TRASPORTO, GESTIONE CONTATORE E ONERI SISTEMA</b>							<b>4.991,29 €</b>	

**GREEN NETWORK S.p.A.**

Società a Socio Unico  
 Sede Legale Viale della Civiltà Romana, 7 - 00144 Roma  
 P.IVA Codice Fiscale e Registro Imprese di Roma N. 07451521004  
 Capitale Sociale € 15.636.000,00 i.v. R.E.A. RM-1033355  
 Società soggetta all'attività di direzione e coordinamento di SC Holding Srl



### Allegato di Dettaglio

Fattura n. GR19-379313E del 06/05/2019 relativa a fornitura di Energia Elettrica nel Mercato Libero

Codice cliente	1714144	Tipologia contatore	EO (Elettronici orari)
POD	IT001E00114370	Matricola contatore	
Potenza Disponibile	156,00 kW	Potenza Impegnata	156,00 kW

### IMPOSTE

	Scaglioni Annuali		Periodo		Corrispettivi unitari		Quantità	Importo	Cod IVA
	da	a	dal	al	€/kWh				
Addizionale Erariale	0	200.000	01/04/2019	30/04/2019	€	0,012500	68.972 kWh	862,15 €	22 %
<b>Totale IMPOSTE</b>								<b>862,15 €</b>	

### Riepilogo IVA

Aliquote IVA	Imponibile	Importo
22	€ 10.785,24	€ 2.372,75



**Allegato di Dettaglio**

Fattura n. GR19-379313E del 06/05/2019 relativa a fornitura di **Energia Elettrica nel Mercato Libero**



Codice cliente	1714144	Tipologia contatore	EF (Elettronici a fasce)
POD	IT001E04072670	Matricola contatore	
Potenza Disponibile	16,50 kW	Potenza Impegnata	15,00 kW

**SPESA PER LA MATERIA ENERGIA**

	Scaglioni Annuali		Periodo		Corrispettivi unitari	Quantità	Importo	Cod IVA
	da	a	dal	al				
Componente di Generazione			01/04/2019	30/04/2019				
Dal 01/04/2019 Al 30/04/2019 F1			01/04/2019	30/04/2019	€/kWh	0,062160	244 kWh	15,17 € 22 %
Dal 01/04/2019 Al 30/04/2019 F2			01/04/2019	30/04/2019	€/kWh	0,064600	149 kWh	9,63 € 22 %
Dal 01/04/2019 Al 30/04/2019 F3			01/04/2019	30/04/2019	€/kWh	0,050210	356 kWh	17,87 € 22 %
Perdite di Sistema			01/04/2019	30/04/2019				
Dal 01/04/2019 Al 30/04/2019 F1			01/04/2019	30/04/2019	€/kWh	0,062160	25 kWh	1,55 € 22 %
Dal 01/04/2019 Al 30/04/2019 F2			01/04/2019	30/04/2019	€/kWh	0,064600	15 kWh	0,97 € 22 %
Dal 01/04/2019 Al 30/04/2019 F3			01/04/2019	30/04/2019	€/kWh	0,050210	37 kWh	1,86 € 22 %
Costo Aggregazione Servizio di Misura punti non trattati su base oraria			01/04/2019	30/04/2019				
Dal 01/04/2019 Al 30/04/2019			01/04/2019	30/04/2019	€/PdP	0,007000	1 Mese	0,01 € 22 %
<b>Quota Energia</b>								
Dispacciamento			01/04/2019	30/04/2019				
Dal 01/04/2019 Al 30/04/2019			01/04/2019	30/04/2019	€/kWh	0,010932	826 kWh	9,03 € 22 %
<b>Totale SPESA PER LA MATERIA ENERGIA</b>							<b>56,09 €</b>	

**SPESA PER TRASPORTO, GESTIONE CONTATORE E ONERI SISTEMA**

	Scaglioni Annuali		Periodo		Corrispettivi unitari	Quantità	Importo	Cod IVA
	da	a	dal	al				
<b>Quota Fissa</b>								
Componente MIS			01/04/2019	30/04/2019				
Dal 01/04/2019 Al 30/04/2019			01/04/2019	30/04/2019	€/PdP	1,660125	1 Mese	1,66 € 22 %
TUD - Tariffa Unica di Distribuzione			01/04/2019	30/04/2019				
Dal 01/04/2019 Al 30/04/2019			01/04/2019	30/04/2019	€/PdP	0,432925	1 Mese	0,43 € 22 %
UC6 Componente di remunerazione dei miglioramenti della continuità del servizio elettrico			01/04/2019	30/04/2019				
Dal 01/04/2019 Al 30/04/2019			01/04/2019	30/04/2019	€/PdP	0,037666	1 Mese	0,04 € 22 %
ARIM Rimanenti oneri generali			01/04/2019	30/04/2019				
Dal 01/04/2019 Al 30/04/2019			01/04/2019	30/04/2019	€/PdP	1,306100	1 Mese	1,31 € 22 %
ASOS Oneri generali relativi al sostegno delle energie rinnovabili e alla cogenerazione			01/04/2019	30/04/2019				
Dal 01/04/2019 Al 30/04/2019			01/04/2019	30/04/2019	€/PdP	1,502400	1 Mese	1,50 € 22 %
<b>Quota Potenza</b>								
TUD - Tariffa Unica di Distribuzione			01/04/2019	30/04/2019				
Dal 01/04/2019 Al 30/04/2019			01/04/2019	30/04/2019	€/kW	2,646466	15,0 kW	39,70 € 22 %
ARIM Rimanenti oneri generali			01/04/2019	30/04/2019				
Dal 01/04/2019 Al 30/04/2019			01/04/2019	30/04/2019	€/kW	1,622000	15,0 kW	24,33 € 22 %
ASOS Oneri generali relativi al sostegno delle energie rinnovabili e alla cogenerazione			01/04/2019	30/04/2019				
Dal 01/04/2019 Al 30/04/2019			01/04/2019	30/04/2019	€/kW	1,866100	15,0 kW	27,99 € 22 %
<b>Quota Energia</b>								
TRAS - Servizio Trasmissione			01/04/2019	30/04/2019				
Dal 01/04/2019 Al 30/04/2019			01/04/2019	30/04/2019	€/kWh	0,007240	749 kWh	5,43 € 22 %
TUD - Tariffa Unica di Distribuzione			01/04/2019	30/04/2019				
Dal 01/04/2019 Al 30/04/2019			01/04/2019	30/04/2019	€/kWh	0,000630	749 kWh	0,47 € 22 %
UC3 Componente di copertura degli squilibri del sistema di perequazione dei costi di trasmissione e distribuzione e dei meccanismi di integrazione			01/04/2019	30/04/2019				
Dal 01/04/2019 Al 30/04/2019			01/04/2019	30/04/2019	€/kWh	0,000720	749 kWh	0,55 € 22 %
UC6 Componente di remunerazione dei miglioramenti della continuità del servizio elettrico			01/04/2019	30/04/2019				
Dal 01/04/2019 Al 30/04/2019			01/04/2019	30/04/2019	€/kWh	0,000020	356 kWh	0,01 € 22 %
ARIM Rimanenti oneri generali			01/04/2019	30/04/2019				
Dal 01/04/2019 Al 30/04/2019			01/04/2019	30/04/2019	€/kWh	0,005277	749 kWh	3,96 € 22 %
ASOS Oneri generali relativi al sostegno delle energie rinnovabili e alla cogenerazione			01/04/2019	30/04/2019				

**GREEN NETWORK S.p.A.**

Società a Socio Unico  
 Sede Legale Viale della Civiltà Romana, 7 - 00144 Roma  
 P.IVA Codice Fiscale e Registro Imprese di Roma N. 07451521004  
 Capitale Sociale € 15.636.000,00 i.v. R.E.A. RM-1033355  
 Società soggetta all'attività di direzione e coordinamento di SC Holding Srl





### Allegato di Dettaglio

Fattura n. GR19-379313E del 06/05/2019 relativa a fornitura di Energia Elettrica nel Mercato Libero

Codice cliente	1714144	Tipologia contatore	EF (Elettronici a fasce)
POD	IT001E04072670	Matricola contatore	
Potenza Disponibile	16,50 kW	Potenza Impegnata	15,00 kW

	Scaglioni Annuali		Periodo		Corrispettivi unitari		Quantità	Importo	Cod IVA
	da	a	dal	al	€/kWh				
Dal 01/04/2019 Al 30/04/2019			01/04/2019	30/04/2019	€	0,050329	749 kWh	37,70 €	22 %
<b>Totale SPESA PER TRASPORTO, GESTIONE CONTATORE E ONERI SISTEMA</b>								<b>145,08 €</b>	

### ALTRE PARTITE

	Periodo		Corrispettivi unitari		Quantità	Importo	Cod IVA
	dal	al	€				
Mora ft.141217/E del 08/02/2019 gg 16 - 8,00%	01/04/2019	30/04/2019	€	35,42	1 Nr	35,42 €	E15
<b>Totale ALTRE PARTITE</b>						<b>35,42 €</b>	

### IMPOSTE

	Scaglioni Annuali		Periodo		Corrispettivi unitari		Quantità	Importo	Cod IVA
	da	a	dal	al	€/kWh				
Addizionale Erariale	0	200.000	01/04/2019	30/04/2019	€/kWh	0,012500	749 kWh	9,36 €	22 %
<b>Totale IMPOSTE</b>								<b>9,36 €</b>	

### Riepilogo IVA

Aliquote IVA	Imponibile	Importo
22	€ 210,53	€ 46,32
0	€ 35,42	€ 0,00

### GREEN NETWORK S.p.A.

Società a Socio Unico  
 Sede Legale Viale della Civiltà Romana, 7 - 00144 Roma  
 P.IVA Codice Fiscale e Registro Imprese di Roma N. 07451521004  
 Capitale Sociale € 15.636.000,00 i.v. R.E.A. RM-1033355  
 Società soggetta all'attività di direzione e coordinamento di SC Holding Srl