

Fattura di Marzo 2019
scadenza **06 Maggio 2019**

In questa fattura non sono presenti ricalcoli

Modalità di pagamento	
Pagamenti tramite:	Bonifico
Banca:	Unicredit Banca
IBAN:	IT59M0200805364000500072323

Importo da pagare:



13.225,12 €



Paga con
uno scatto

Dati Cliente	
Ragione sociale:	SOCIETA' COOPERATIVA COOP 80 DILETTANTISTICA
Sede Legale:	VIA Veneto, 23 35043 MONSELICE PD
Partita IVA:	00836430280
Codice cliente:	1714144

Costo medio fornitura	€/kWh
Costo medio della Materia Energia	0,07
Costo medio della bolletta (comprensivo di imposte)	0,18

Riepilogo IVA

Aliquota IVA	Cod. IVA	Imponibile	Importo
22	22	10.823,54 €	2.381,18 €
0	E15	20,40 €	0,00 €

SOCIETA' COOPERATIVA COOP 80
DILETTANTISTICA
VIA VENETO 23
35043 MONSELICE PD

Sintesi degli importi:

● Spesa per la materia energia	4.796,83 €
● Spesa per trasporto, gestione contatore e oneri sistema	5.127,31 €
● Altre partite	20,40 €
● Imposte	899,40 €
● IVA	2.381,18 €
TOTALE	13.225,12 €
TOTALE consumi fatturati	71.952 kWh
TOTALE DA PAGARE	13.225,12 €

Situazione dei pagamenti

Le fatture scadute alla data del 04/04/2019 risultano pagate. Grazie.

Assistenza clienti

Contatti utili
Sito web: www.greennetworkenergy.it
Numero verde da fisso: 800.584.585
Numero da cellulare: 06.45200326
Orari: lun/ven 8:00 - 20:00, sab 8:00 - 13:00
Posta: Viale della Civiltà Romana, 7 – 00144 Roma

Assistenza guasti

Servizio di pronto intervento guasti

All'interno troverà i dettagli per punti di prelievo

Dati fornitura

Le stiamo fornendo energia elettrica in VIA Vittorino da Feltre, 1, ABANO TERME (PD)

C.F./P.IVA: 00836430280

Codice cliente: 1714144

Tipologia offerta: Prodotto EE PUN Orario

Tipologia contratto: Utenza Altri Usi

POD: IT001E00114370 Tensione (V): 20.000

Denominazione offerta: Prodotto EE PUN Orario

Tipologia mercato: Mercato Libero

Data Attivazione: 01/01/2018

Data inizio validità offerta: 01/01/2019

Tipo misuratore: EO

Pot. Disponibile kW: 156,00

Pot. Impegnata kW: 156,00

Matricola contatore:

Cons. annuo complessivo*: 696.474 kWh

consumo annuo F1: 206.917 kWh

consumo annuo F2: 187.061 kWh

consumo annuo F3: 302.496 kWh

*consumo stimato da inizio fornitura

Assistenza guasti

Servizio di pronto intervento guasti: 803.500

Servizio a cura di: E-DISTRIBUZIONE S.p.A

Riepilogo consumi		Energia Attiva				Energia Reattiva				Potenza Massima Prelevata	
Periodo	Tipo consumo	F0 kWh	F1 kWh	F2 kWh	F3 kWh	F0 kVAh	F1 kVAh	F2 kVAh	F3 kVAh	kW	
dal	al										
01/03/2019	31/03/2019	Consumi Effettivi	0	20833	19907	30323	0	11747	10701	17692	142,72
		Consumo fatturato	0	20833	19907	30323	0	11747	10701	17692	

Gli importi fatturati per le letture stimate saranno oggetto di successivo ricalcolo

Riepilogo imposte				Totale riepilogo imposte		888,29 €
Periodo	Imposte	Scaglioni annuali	Corrispettivi unitari	Quantità	Importo	Cod IVA
Marzo 2019	Addizionale Erariale		€/kWh 0,012500	kWh 71.063	€ 888,29	22

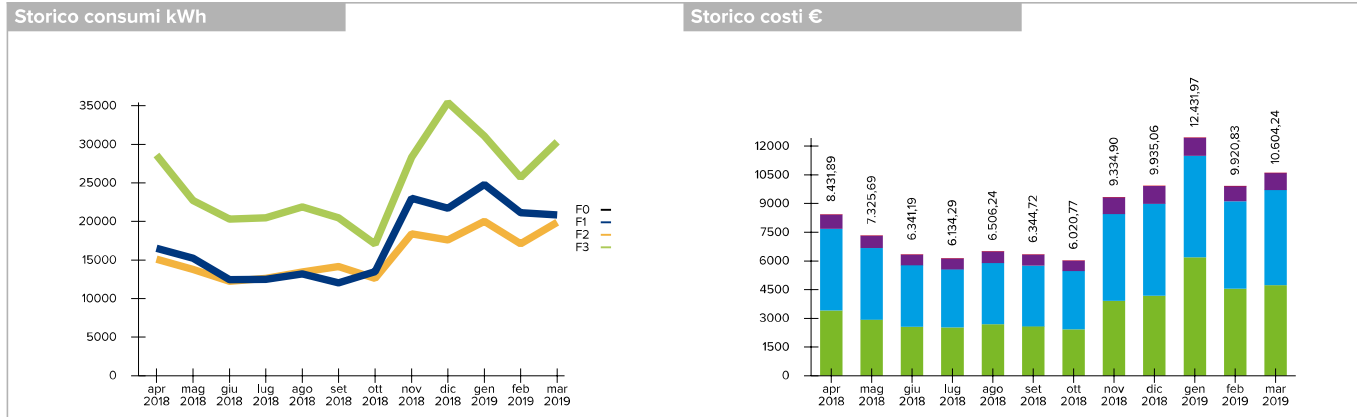

Dati fornitura

Le stiamo fornendo energia elettrica in VIA Veneto, 23, MONSELICE (PD)

C.F./P.IVA: 00836430280
Codice cliente: 1714144
Tipologia offerta: Business PUN Fasce
Tipologia contratto: Utenza Altri Usi
POD: IT001E04072670 **Tensione (V):** 380
Denominazione offerta: Business PUN Fasce

Tipologia mercato: Mercato Libero
Data Attivazione: 01/01/2018
Data inizio validità offerta: 01/01/2019
Tipo misuratore: EF
Pot. Disponibile kW: 16,50
Pot. Impegnata kW: 15,00

Matricola contatore:
Cons. annuo complessivo*: 15.331 kWh
consumo annuo F1: 6.599 kWh
consumo annuo F2: 3.010 kWh
consumo annuo F3: 5.722 kWh

*consumo stimato da inizio fornitura

Assistenza guasti

Servizio di pronto intervento guasti: 803.500
Servizio a cura di: E-DISTRIBUZIONE S.p.A

Riepilogo letture

Data	Tipologia	Matricola	Energia Attiva			Energia Reattiva				
			F0 kWh	F1 kWh	F2 kWh	F3 kWh	F0 kVAh	F1 kVAh	F2 kVAh	F3 kVAh
31/03/2019	Letture Rilevate			70.276,00	31.332,00	59.368,00		24.358,00	9.240,00	13.751,00

Gli importi fatturati per le letture stimate saranno oggetto di successivo ricalcolo

Riepilogo consumi

Periodo	Tipo consumo	Energia Attiva				Energia Reattiva				Potenza Massima Prelevata kW	
		F0 kWh	F1 kWh	F2 kWh	F3 kWh	F0 kVAh	F1 kVAh	F2 kVAh	F3 kVAh		
dal 01/03/2019	al 31/03/2019	Consumi Effettivi	0	306	197	386	0	2	0	0	2,83
Consumo fatturato			0	306	197	386	0	2	0	0	

Gli importi fatturati per le letture stimate saranno oggetto di successivo ricalcolo

Riepilogo altre partite

Totale altre partite 20,40 €

Periodo	Descrizione Partita	Scaglioni annuali	Prezzo Unitario	Quantità	Importo	Cod IVA
Marzo 2019	Mora ft.141217/E del 08/02/2019 gg 6 - 8,00%		€ 20,400000	1	€ 20,40	E15

Riepilogo imposte

Totale riepilogo imposte 11,11 €

Periodo	Imposte	Scaglioni annuali	Corrispettivi unitari	Quantità	Importo	Cod IVA
Marzo 2019	Addizionale Erariale		€/kWh 0,012500	kWh 889	€ 11,11	22

Storico consumi kWh

Storico costi €

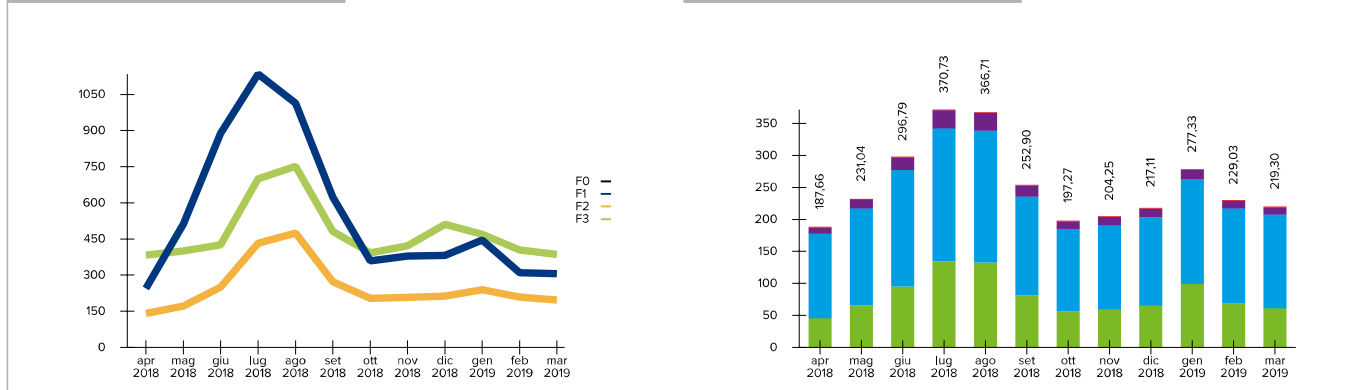

GREEN NETWORK S.p.A.

Società a Socio Unico
 Sede Legale Viale della Civiltà Romana, 7 - 00144 Roma
 P.IVA Codice Fiscale e Registro Imprese di Roma N. 07451521004
 Capitale Sociale € 15.636.000,00 i.v. R.E.A. RM-1033355
 Società soggetta all'attività di direzione e coordinamento di SC Holding Srl

Informativa al cliente

Informativa dall'autorità di regolazione per energia reti e ambiente

ALTRE COMUNICAZIONI DELL'AUTORITÀ DI REGOLAZIONE PER ENERGIA RETI E AMBIENTE

Tutte le comunicazioni dall'autorità di regolazione per energia reti e ambiente saranno disponibili in fattura

A partire dal 1 marzo 2018, qualora Ella riceva una fattura contenente importi per consumi riferiti a periodi trascorsi da almeno due anni, può contestarli e non pagarli, in applicazione della Legge di Bilancio 2018 (Legge n. 205/17). Il Suo venditore ha l'obbligo, contestualmente a tale fattura e comunque almeno 10 giorni prima della scadenza del pagamento, di informarla per agevolare nell'esercizio di questa facoltà. Per ulteriori informazioni chiami il numero verde dello Sportello dell'Autorità di Regolazione per Energia Reti e Ambiente (ARERA) 800 166 654.

Informativa relativa al servizio di fornitura

Le delibere di riferimento dei prezzi sono le seguenti: 451/2015/R/COM, 607/2013/R/EEL, 610/2014/R/EEL, 653/2014/R/EEL, 658/2014/R/EEL, ARG/elt 129/10, ARG/elt 5/10

Schema per le comunicazioni relative al mix energetico

Ai sensi di quanto previsto dall'art. 2 del decreto del Ministro dello sviluppo economico del 31 luglio 2009, "Criteri e modalità per la fornitura ai clienti finali delle informazioni sulla composizione del mix energetico utilizzato per la produzione dell'energia elettrica fornita, nonché sull'impatto ambientale della produzione", sono pubblicate le informazioni sulla composizione del mix medio nazionale di fonti energetiche primarie utilizzate per la produzione, fornite dal Gestore dei Servizi Energetici (GSE).

Le seguenti Tabelle riportano il mix medio nazionale utilizzato per la produzione dell'energia elettrica immessa nel sistema elettrico nazionale italiano negli anni 2016 e 2017 e il mix energetico utilizzato per la produzione dell'energia elettrica venduta dall'impresa Green Network S.p.A. negli anni 2016 e 2017 così come determinato dal GSE.

Composizione del Mix Medio Nazionale utilizzato per la produzione di energia elettrica immessa nel sistema elettrico nel 2016 e 2017

Fonti primarie utilizzate	Composizione del mix medio nazionale utilizzato per la produzione dell'energia elettrica immessa nel sistema elettrico italiano nel 2016	Composizione del mix medio nazionale utilizzato per la produzione dell'energia elettrica immessa nel sistema elettrico italiano nel 2017
Fonti rinnovabili	38,8%	36,6%
Carbone	15,5%	13,8%
Gas naturale	38%	42,3%
Prodotti petroliferi	0,8%	0,7%
Nucleare	3,8%	3,7%
Altre fonti	3,1%	2,9%
Fonti primarie utilizzate	Composizione del mix energetico utilizzato per la produzione dell'energia elettrica venduta dall'impresa Green Network S.p.A. nel 2016	Composizione del mix energetico utilizzato per la produzione dell'energia elettrica venduta dall'impresa Green Network S.p.A. nel 2017
Fonti rinnovabili	19%	11,3%
Carbone	20,4%	19,2%
Gas naturale	50,7%	59,5%
Prodotti petroliferi	1%	1,1%
Nucleare	4,7%	4,9%
Altre fonti	4,2%	4%

Il mix medio energetico nazionale determinato dal GSE per l'anno 2016 è un dato di consuntivo mentre il dato del 2017 è un preconsuntivo (a cura del GSE).

Il mix medio energetico utilizzato per la produzione dell'energia elettrica venduta dall'impresa Green Network S.p.A. per l'anno 2016 è un dato consuntivo mentre il dato del 2017 è un preconsuntivo (a cura del GSE).

GREEN NETWORK S.p.A.

Società a Socio Unico
 Sede Legale Viale della Civiltà Romana, 7 - 00144 Roma
 P.IVA Codice Fiscale e Registro Imprese di Roma N. 07451521004
 Capitale Sociale € 15.636.000,00 i.v. R.E.A. RM-1033355
 Società soggetta all'attività di direzione e coordinamento di SC Holding Srl

COMUNICAZIONI**GREEN NETWORK ENERGY CLUB**

Gentile Cliente per ricompensare la Sua fedeltà Le abbiamo riservato una serie di **sconti estremamente vantaggiosi**: non è la solita raccolta punti, ma molto di più! Diventi socio dell'**Energy Club** e potrà risparmiare **fino a 1500 € all'anno*** sulle spese di tutti i giorni: **ristoranti, cinema, viaggi, attrazioni turistiche, manutenzione auto, assicurazioni, percorsi benessere, spese dentistiche, antifurto per la casa e l'ufficio, articoli per animali, servizi telefonici** e molto altro ancora! **Registrarsi all'Energy Club è semplice e gratuito!** Compili l'apposito form di iscrizione su www.greennetworkenergy.it/energyclub: in pochi giorni entrerà a far parte dell'**Energy Club**. È sufficiente che la Sua fornitura sia già attiva. Per informazioni chiami il n. dedicato **02 67135819** attivo dal Lunedì al Venerdì (orario 9 -13 e 14 - 18) e consulti lo **Statuto del Club** presente sul sito www.greennetworkenergy.it/StatutoEnergyClub.pdf.

* Risparmio indicativo, calcolato sui prezzi medi di mercato e riferito a clienti in fornitura con Green Network che hanno il diritto di accedere a tutti gli sconti offerti nell'ambito dell'Energy Club. Il valore del risparmio può variare in base alla struttura, al Partner, al periodo prescelto e alla frequenza di utilizzo del programma Energy Club.

Informativa sulla procedura utilizzata nei casi di morosità

Gentile Cliente, con la presente siamo ad informarla che in caso di ritardato o mancato pagamento le verranno addebitati gli interessi di mora contrattualmente previsti, per ogni giorno di ritardato pagamento e senza necessità di formale messa in mora da parte di GREEN NETWORK S.P.A. Qualora non avessimo riscontro del pagamento una volta scaduti i relativi termini, riportati nelle bollette, provvederemo ad inviarle comunicazione scritta nella quale, come previsto dall'ARERA nel TIMOE di cui alla deliberazione n. 258/2015/R/com e s.m.i., Le sarà intimato di provvedere al saldo totale del debito onde evitare di richiedere al distributore locale, secondo le tempistiche stabilite dalla stessa Autorità, la sospensione della fornitura di energia elettrica per morosità.

Le ricordiamo, inoltre, che sia per la disattivazione che per la riattivazione dell'utenza, Le saranno addebitati, oltre agli oneri di gestione a noi imputabili, pari a € 30,00, i corrispettivi in quota fissa destinati al distributore e previsti dalla regolazione vigente pari a € 25,42, con riduzione del 50% (€12,71) per i punti telegestiti. In caso di opposizione alla disalimentazione, Le saranno interamente addebitati gli eventuali costi sostenuti per la preventivazione e la conseguente esecuzione di lavori complessi ai fini dell'interruzione della fornitura.

Codice Etico

Gentile Cliente, con la presente siamo lieti di informarla che il Gruppo Green Network ha introdotto per tutte le sue aziende il Codice Etico, adottando un apposito modello organizzativo contenente i principi etici e le procedure lavorative cui devono attenersi i dipendenti, collaboratori, fornitori, consulenti esterni, ect. La invitiamo a prendere visione della relativa documentazione sul nostro sito internet alla pagina: <https://greennetwork.it/gruppo/capacita-e-trasparenza/codice-etico/>

Glossario

Gentile cliente, al fine di meglio comprendere i termini utilizzati nella presente fattura, come stabilito dalla deliberazione dell'ARERA ARG/com 202/09 e s.m.i., la invitiamo a prendere visione del glossario pubblicato sul nostro sito internet www.greennetworkenergy.it

Recapiti per reclami e richieste di informazioni

Gentile Cliente, La informiamo che è possibile inviare eventuali reclami via posta all'indirizzo **Viale della Civiltà Romana, 7 - 00144 Roma**. La comunicazione dovrà contenere almeno i seguenti dati:

- 1) nome e cognome;
- 2) numero cliente ed indirizzo di fornitura;
- 3) indirizzo postale o telematico presso cui si desidera ricevere la risposta;
- 4) il servizio a cui si riferisce il reclamo (elettrico, gas, entrambi);
- 5) codice POD.

In alternativa è possibile utilizzare il form online presente sul nostro sito www.greennetworkenergy.it.

Per qualsiasi ulteriore informazione i nostri operatori sono a disposizione dal lunedì al venerdì dalle ore 08:00 alle ore 20:00 ed il sabato dalle ore 08:00 alle ore 13:00 al numero verde 800 584 585, gratis per chiamate da rete fissa, oppure allo 06.45200326, a pagamento per chiamate da cellulare.

Come pagare la bolletta

Gentile Cliente, Le ricordiamo che può pagare la bolletta secondo le seguenti modalità:

- 1) domiciliazione su conto corrente bancario o postale;
- 2) bonifico bancario;
- 3) bollettino.

Autolettura

Gentile Cliente, Le ricordiamo che l'autolettura dovrà essere trasmessa nel periodo che va tra gli ultimi due giorni del mese di consumo e i prime tre giorni del mese successivo contattando il nostro Servizio Clienti al numero verde 800 584 585 o in alternativa utilizzando la sezione dedicata sul nostro sito www.greennetworkenergy.it

Indirizzo mail

Gentile Cliente, al fine di ricevere mensilmente in anticipo la fattura di fornitura di energia elettrica e gas naturale, La preghiamo di comunicare al nostro Servizio Clienti il Suo indirizzo di posta elettronica che, con il Suo consenso, sarà registrato nei nostri archivi ed utilizzato per tale scopo.

Dati catastali

Gentile cliente, solo nel caso in cui non abbia già provveduto, Le ricordiamo di farci pervenire entro 15 giorni dalla ricezione della presente, il modello per la dichiarazione dei dati catastali. Per la richiesta del modulo e/o l'invio dello stesso debitamente compilato, sono a disposizione i contatti indicati nella sezione Assistenza Clienti in prima pagina.

Area Riservata

Green Network Energy mette a disposizione della propria clientela la nuova Area Riservata "Green Network Care", uno strumento utile e a portata di click 24 ore su 24! Scopra tutte le funzionalità a Sua disposizione cliccando sul link Area Riservata nel nostro sito www.greennetworkenergy.it: potrà accedere con le Sue credenziali o registrarsi inserendo pochi semplici dati!

Bonus Sociale Elettrico

Nel caso in cui la vostra fornitura fosse ammessa alla compensazione della spesa per la fornitura di energia elettrica (cosiddetto bonus sociale elettrico) ai sensi del decreto 28 dicembre 2007, vi preghiamo di consultare lo schema di informativa pubblicato sul sito internet dell'Autorità nelle apposite sezioni dedicate (www.arera.it), per eventuali aggiornamenti e/o termini di rinnovo.

Testo Integrato di Fatturazione (TIF)

Gentile Cliente, La informiamo che dal 1 gennaio 2017, con la delibera 463/2016/R/com, è entrato in vigore il Testo Integrato di Fatturazione (TIF). Per saperne di più visiti la pagina dedicata nella sezione Servizio Clienti del nostro sito www.greennetworkenergy.it

Informativa ai sensi del Reg. UE 2016/679

Ai sensi del Reg. UE 2016/679 Vi informiamo che i vostri dati sono trattati per finalità contrattuali, obblighi normativi e interessi legittimi del titolare e del soggetto interessato. Informativa completa è consultabile sul sito www.greennetworkenergy.it, o richiedibile in qualunque momento.

Indennizzi automatici

Gentile Cliente, qualora nel documento di fatturazione fossero presenti indennizzi automatici per il mancato rispetto degli standard di servizio e di qualità stabiliti dall'ARERA, la informiamo che la corresponsione dell'indennizzo automatico non esclude la possibilità per il richiedente di richiedere nelle opportune sedi il risarcimento dell'eventuale danno ulteriore subito.

GREEN NETWORK S.p.A.

Società a Socio Unico

Sede Legale Viale della Civiltà Romana, 7 - 00144 Roma

P.IVA Codice Fiscale e Registro Imprese di Roma N. 07451521004

Capitale Sociale € 15.636.000,00 i.v. R.E.A. RM-1033355

Società soggetta all'attività di direzione e coordinamento di SC Holding Srl

Allegato di Dettaglio

 Fattura n. GR19-285228E del 04/04/2019 relativa a fornitura di **Energia Elettrica nel Mercato Libero**

Codice cliente	1714144	Tipologia contatore	EO (Elettronici orari)
POD	IT001E00114370	Matricola contatore	
Potenza Disponibile	156,00 kW	Potenza Impegnata	156,00 kW

SPESA PER LA MATERIA ENERGIA

	Scaglioni Annuali		Periodo		Corrispettivi unitari	Quantità	Importo	Cod IVA	
	da	a	dal	al					
Componente di Generazione			01/03/2019	31/03/2019					
Dal 01/03/2019 Al 31/03/2019 PUN			01/03/2019	31/03/2019	€/kWh	0,054694	71.063 kWh	3.886,72 € 22 %	
Perdite Quota Energia			01/03/2019	31/03/2019					
Dal 01/03/2019 Al 31/03/2019 PUN			01/03/2019	31/03/2019	€/kWh	0,054694	2.700 kWh	147,67 € 22 %	
Quota Energia									
Dispacciamento			01/03/2019	31/03/2019					
Dal 01/03/2019 Al 31/03/2019			01/03/2019	31/03/2019	€/kWh	0,009504	73.763 kWh	701,04 € 22 %	
Totale SPESA PER LA MATERIA ENERGIA							4.735,43 €		

SPESA PER TRASPORTO, GESTIONE CONTATORE E ONERI SISTEMA

	Scaglioni Annuali		Periodo		Corrispettivi unitari	Quantità	Importo	Cod IVA	
	da	a	dal	al					
Quota Fissa									
Componente MIS			01/03/2019	31/03/2019					
Dal 01/03/2019 Al 31/03/2019			01/03/2019	31/03/2019	€/PdP	19,258283	1 Mese	19,26 € 22 %	
TUD - Tariffa Unica di Distribuzione			01/03/2019	31/03/2019					
Dal 01/03/2019 Al 31/03/2019			01/03/2019	31/03/2019	€/PdP	33,598958	1 Mese	33,60 € 22 %	
UC6 Componente di remunerazione dei miglioramenti della continuità del servizio elettrico			01/03/2019	31/03/2019					
Dal 01/03/2019 Al 31/03/2019			01/03/2019	31/03/2019	€/PdP	2,189116	1 Mese	2,19 € 22 %	
ARIM Rimanenti oneri generali			01/03/2019	31/03/2019					
Dal 01/03/2019 Al 31/03/2019			01/03/2019	31/03/2019	€/PdP	25,664200	1 Mese	25,66 € 22 %	
ASOS Oneri generali relativi al sostegno delle energie rinnovabili e alla cogenerazione			01/03/2019	31/03/2019					
Dal 01/03/2019 Al 31/03/2019			01/03/2019	31/03/2019	€/PdP	36,167700	1 Mese	36,17 € 22 %	
Quota Potenza									
TUD - Tariffa Unica di Distribuzione			01/03/2019	31/03/2019					
Dal 01/03/2019 Al 31/03/2019			01/03/2019	31/03/2019	€/kW	2,523966	142,7 kW	360,17 € 22 %	
ARIM Rimanenti oneri generali			01/03/2019	31/03/2019					
Dal 01/03/2019 Al 31/03/2019			01/03/2019	31/03/2019	€/kW	1,176800	142,7 kW	167,93 € 22 %	
ASOS Oneri generali relativi al sostegno delle energie rinnovabili e alla cogenerazione			01/03/2019	31/03/2019					
Dal 01/03/2019 Al 31/03/2019			01/03/2019	31/03/2019	€/kW	1,658400	142,7 kW	236,65 € 22 %	
Quota Energia									
Energia Reattiva tra il 33 e il 75%			01/03/2019	31/03/2019					
Dal 01/03/2019 Al 31/03/2019			01/03/2019	31/03/2019	€/kvarh	0,002530	9.004 kvarh	22,78 € 22 %	
TRAS - Servizio Trasmissione			01/03/2019	31/03/2019					
Dal 01/03/2019 Al 31/03/2019			01/03/2019	31/03/2019	€/kWh	0,006750	71.063 kWh	479,68 € 22 %	
TUD - Tariffa Unica di Distribuzione			01/03/2019	31/03/2019					
Dal 01/03/2019 Al 31/03/2019			01/03/2019	31/03/2019	€/kWh	0,000520	71.063 kWh	36,95 € 22 %	
UC3 Componente di copertura degli squilibri del sistema di perequazione dei costi di trasmissione e distribuzione e dei meccanismi di integrazione			01/03/2019	31/03/2019					
Dal 01/03/2019 Al 31/03/2019			01/03/2019	31/03/2019	€/kWh	0,000290	71.063 kWh	20,61 € 22 %	
ARIM Rimanenti oneri generali			01/03/2019	31/03/2019					
Dal 01/03/2019 Al 31/03/2019			01/03/2019	31/03/2019	€/kWh	0,003525	71.063 kWh	250,50 € 22 %	
ASOS Oneri generali relativi al sostegno delle energie rinnovabili e alla cogenerazione			01/03/2019	31/03/2019					
Dal 01/03/2019 Al 31/03/2019			01/03/2019	31/03/2019	€/kWh	0,046274	71.063 kWh	3.288,37 € 22 %	
Totale SPESA PER TRASPORTO, GESTIONE CONTATORE E ONERI SISTEMA							4.980,52 €		

IMPOSTE

	Scaglioni Annuali		Periodo		Corrispettivi unitari	Quantità	Importo	Cod IVA	
	da	a	dal	al					
Addizionale Erariale	0	200.000	01/03/2019	31/03/2019	€/kWh	0,012500	71.063 kWh	888,29 € 22 %	
Totale IMPOSTE							888,29 €		

GREEN NETWORK S.p.A.

Società a Socio Unico
 Sede Legale Viale della Civiltà Romana, 7 - 00144 Roma
 P.IVA Codice Fiscale e Registro Imprese di Roma N. 07451521004
 Capitale Sociale € 15.636.000,00 i.v. R.E.A. RM-1033355
 Società soggetta all'attività di direzione e coordinamento di SC Holding Srl



Allegato di Dettaglio

Fattura n. GR19-285228E del 04/04/2019 relativa a fornitura di **Energia Elettrica nel Mercato Libero**

Codice cliente	1714144	Tipologia contatore	EO (Elettronici orari)
POD	IT001E00114370	Matricola contatore	
Potenza Disponibile	156,00 kW	Potenza Impegnata	156,00 kW

Riepilogo IVA

Aliquote IVA	Imponibile	Importo
22	€ 10.604,24	€ 2.332,93

GREEN NETWORK S.p.A.

Società a Socio Unico
Sede Legale Viale della Civiltà Romana, 7 - 00144 Roma
P.IVA Codice Fiscale e Registro Imprese di Roma N. 07451521004
Capitale Sociale € 15.636.000,00 i.v. R.E.A. RM-1033355
Società soggetta all'attività di direzione e coordinamento di SC Holding Srl

Allegato di Dettaglio

 Fattura n. GR19-285228E del 04/04/2019 relativa a fornitura di **Energia Elettrica nel Mercato Libero**

Codice cliente	1714144	Tipologia contatore	EF (Elettronici a fasce)
POD	IT001E04072670	Matricola contatore	
Potenza Disponibile	16,50 kW	Potenza Impegnata	15,00 kW

SPESA PER LA MATERIA ENERGIA

	Scaglioni Annuali		Periodo		Corrispettivi unitari	Quantità	Importo	Cod IVA
	da	a	dal	al				
Componente di Generazione			01/03/2019	31/03/2019				
Dal 01/03/2019 Al 31/03/2019 F1			01/03/2019	31/03/2019	€/kWh	0,056414	306 kWh	17,26 € 22 %
Dal 01/03/2019 Al 31/03/2019 F2			01/03/2019	31/03/2019	€/kWh	0,058613	197 kWh	11,55 € 22 %
Dal 01/03/2019 Al 31/03/2019 F3			01/03/2019	31/03/2019	€/kWh	0,048803	386 kWh	18,84 € 22 %
Perdite di Sistema			01/03/2019	31/03/2019				
Dal 01/03/2019 Al 31/03/2019 F1			01/03/2019	31/03/2019	€/kWh	0,056414	32 kWh	1,81 € 22 %
Dal 01/03/2019 Al 31/03/2019 F2			01/03/2019	31/03/2019	€/kWh	0,058613	20 kWh	1,17 € 22 %
Dal 01/03/2019 Al 31/03/2019 F3			01/03/2019	31/03/2019	€/kWh	0,048803	40 kWh	1,95 € 22 %
Costo Aggregazione Servizio di Misura punti non trattati su base oraria			01/03/2019	31/03/2019				
Dal 01/03/2019 Al 31/03/2019			01/03/2019	31/03/2019	€/PdP	0,007000	1 Mese	0,01 € 22 %
Quota Energia								
Dispacciamento			01/03/2019	31/03/2019				
Dal 01/03/2019 Al 31/03/2019			01/03/2019	31/03/2019	€/kWh	0,008980	981 kWh	8,81 € 22 %
Totale SPESA PER LA MATERIA ENERGIA							61,40 €	

SPESA PER TRASPORTO, GESTIONE CONTATORE E ONERI SISTEMA

	Scaglioni Annuali		Periodo		Corrispettivi unitari	Quantità	Importo	Cod IVA
	da	a	dal	al				
Quota Fissa								
Componente MIS			01/03/2019	31/03/2019				
Dal 01/03/2019 Al 31/03/2019			01/03/2019	31/03/2019	€/PdP	1,660125	1 Mese	1,66 € 22 %
TUD - Tariffa Unica di Distribuzione			01/03/2019	31/03/2019				
Dal 01/03/2019 Al 31/03/2019			01/03/2019	31/03/2019	€/PdP	0,432925	1 Mese	0,43 € 22 %
UC6 Componente di remunerazione dei miglioramenti della continuità del servizio elettrico			01/03/2019	31/03/2019				
Dal 01/03/2019 Al 31/03/2019			01/03/2019	31/03/2019	€/PdP	0,037666	1 Mese	0,04 € 22 %
ARIM Rimanenti oneri generali			01/03/2019	31/03/2019				
Dal 01/03/2019 Al 31/03/2019			01/03/2019	31/03/2019	€/PdP	0,993400	1 Mese	0,99 € 22 %
ASOS Oneri generali relativi al sostegno delle energie rinnovabili e alla cogenerazione			01/03/2019	31/03/2019				
Dal 01/03/2019 Al 31/03/2019			01/03/2019	31/03/2019	€/PdP	1,502400	1 Mese	1,50 € 22 %
Quota Potenza								
TUD - Tariffa Unica di Distribuzione			01/03/2019	31/03/2019				
Dal 01/03/2019 Al 31/03/2019			01/03/2019	31/03/2019	€/kW	2,646466	15,0 kW	39,70 € 22 %
ARIM Rimanenti oneri generali			01/03/2019	31/03/2019				
Dal 01/03/2019 Al 31/03/2019			01/03/2019	31/03/2019	€/kW	1,233800	15,0 kW	18,51 € 22 %
ASOS Oneri generali relativi al sostegno delle energie rinnovabili e alla cogenerazione			01/03/2019	31/03/2019				
Dal 01/03/2019 Al 31/03/2019			01/03/2019	31/03/2019	€/kW	1,866100	15,0 kW	27,99 € 22 %
Quota Energia								
TRAS - Servizio Trasmissione			01/03/2019	31/03/2019				
Dal 01/03/2019 Al 31/03/2019			01/03/2019	31/03/2019	€/kWh	0,007240	889 kWh	6,44 € 22 %
TUD - Tariffa Unica di Distribuzione			01/03/2019	31/03/2019				
Dal 01/03/2019 Al 31/03/2019			01/03/2019	31/03/2019	€/kWh	0,000630	889 kWh	0,56 € 22 %
UC3 Componente di copertura degli squilibri del sistema di perequazione dei costi di trasmissione e distribuzione e dei meccanismi di integrazione			01/03/2019	31/03/2019				
Dal 01/03/2019 Al 31/03/2019			01/03/2019	31/03/2019	€/kWh	0,000720	889 kWh	0,64 € 22 %
UC6 Componente di remunerazione dei miglioramenti della continuità del servizio elettrico			01/03/2019	31/03/2019				
Dal 01/03/2019 Al 31/03/2019			01/03/2019	31/03/2019	€/kWh	0,000020	692 kWh	0,02 € 22 %
ARIM Rimanenti oneri generali			01/03/2019	31/03/2019				
Dal 01/03/2019 Al 31/03/2019			01/03/2019	31/03/2019	€/kWh	0,004014	889 kWh	3,57 € 22 %
ASOS Oneri generali relativi al sostegno delle energie rinnovabili e alla cogenerazione			01/03/2019	31/03/2019				

GREEN NETWORK S.p.A.

Società a Socio Unico
 Sede Legale Viale della Civiltà Romana, 7 - 00144 Roma
 P.IVA Codice Fiscale e Registro Imprese di Roma N. 07451521004
 Capitale Sociale € 15.636.000,00 i.v. R.E.A. RM-1033355
 Società soggetta all'attività di direzione e coordinamento di SC Holding Srl

Allegato di Dettaglio

 Fattura n. GR19-285228E del 04/04/2019 relativa a fornitura di **Energia Elettrica nel Mercato Libero**

Codice cliente	1714144	Tipologia contatore	EF (Elettronici a fasce)
POD	IT001E04072670	Matricola contatore	
Potenza Disponibile	16,50 kW	Potenza Impegnata	15,00 kW

	Scaglioni Annuali		Periodo		Corrispettivi unitari	Quantità	Importo	Cod IVA
	da	a	dal	al				
	Dal 01/03/2019	Al 31/03/2019	01/03/2019	31/03/2019	€/kWh 0,050329	889 kWh	44,74 €	22 %
Totale SPESA PER TRASPORTO, GESTIONE CONTATORE E ONERI SISTEMA							146,79 €	

ALTRE PARTITE

	Periodo		Corrispettivi unitari	Quantità	Importo	Cod IVA
	dal	al				
Mora ft.141217/E del 08/02/2019 gg 6 - 8,00%	01/03/2019	31/03/2019	€ 20,40	1 Nr	20,40 €	E15
Totale ALTRE PARTITE					20,40 €	

IMPOSTE

	Scaglioni Annuali		Periodo		Corrispettivi unitari	Quantità	Importo	Cod IVA
	da	a	dal	al				
Addizionale Erariale	0	200.000	01/03/2019	31/03/2019	€/kWh 0,012500	889 kWh	11,11 €	22 %
Totale IMPOSTE							11,11 €	

Riepilogo IVA

Aliquote IVA	Imponibile	Importo
22	€ 219,30	€ 48,25
0	€ 20,40	€ 0,00

GREEN NETWORK S.p.A.

Società a Socio Unico
 Sede Legale Viale della Civiltà Romana, 7 - 00144 Roma
 P.IVA Codice Fiscale e Registro Imprese di Roma N. 07451521004
 Capitale Sociale € 15.636.000,00 i.v. R.E.A. RM-1033355
 Società soggetta all'attività di direzione e coordinamento di SC Holding Srl