

PROVINCIA DI PADOVA  
Comune di ABANO TERME



FIDIA FARMACEUTICI S.p.A.



PIANO URBANISTICO ATTUATIVO  
DENOMINATO "PN 19"

|   |                                    |                            |
|---|------------------------------------|----------------------------|
| TITOLO ELABORATO:<br><b>ESTRATTI P.A.T. – P.I.</b>            |                                    | N° ELABORATO:<br><b>09</b> |
| PROGETTISTI<br>Geom. Alessandro Mason<br>Ing. Cristina Licata | COLLABORATORI<br>Dott. Andrea Treu | DATA<br>Marzo 2025         |
|   | Dott. Michele Vincenzi             | DATA                       |
|   | Dott.sa Chiara Treu                | DATA                       |
|   | P.I. Silla Clementi                | DATA                       |

Ditta: Fidia Farmaceutici Spa

**PIANO URBANISTICO ATTUATIVO DENOMINATO PN19**

**ALLEGATI P.A.T. e P.I.**

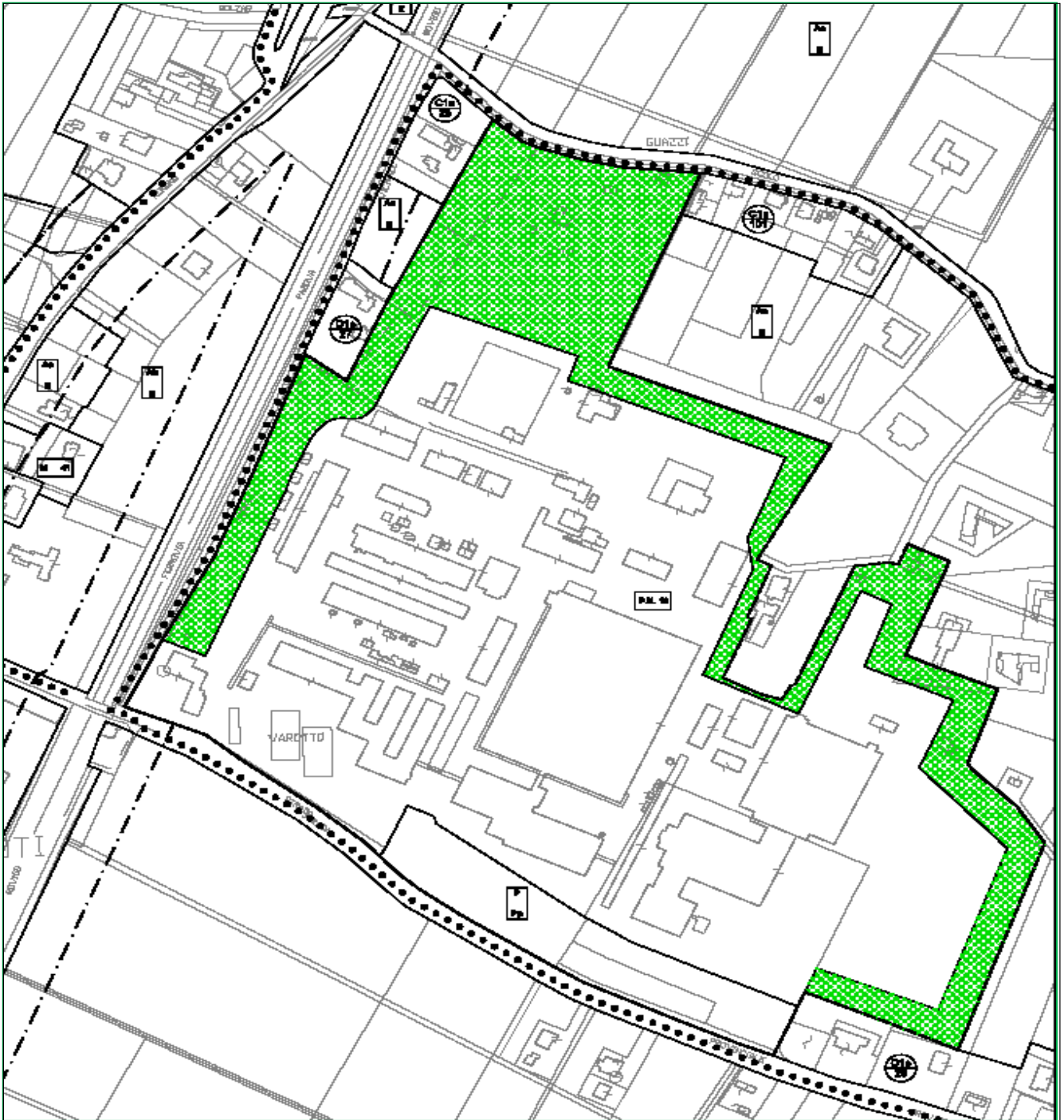

Estratto N.T.O. – PN 19 – Via Ponte della Fabbrica

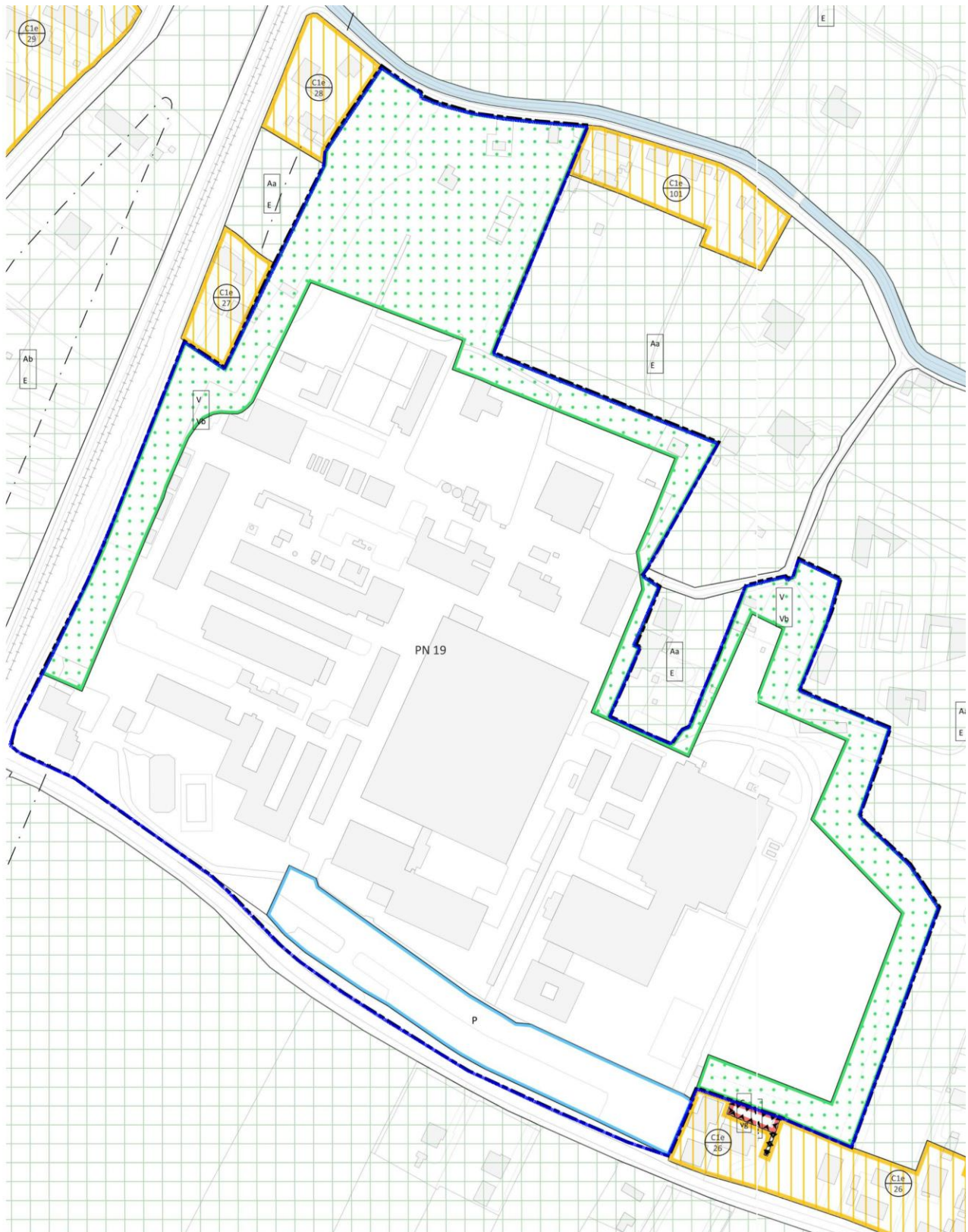

Estratto P.I. – PN 19 – Via Ponte della Fabbrica

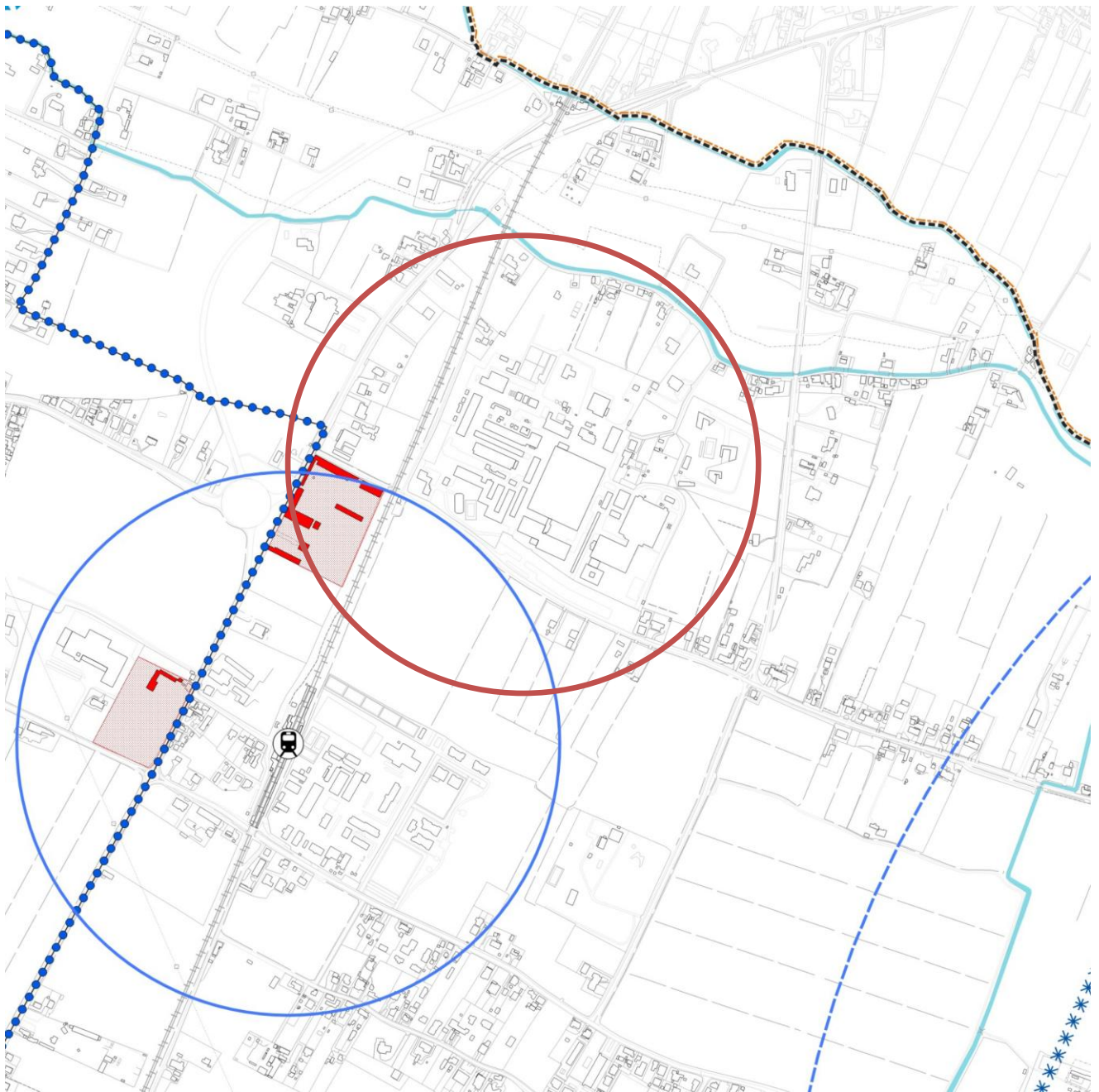

**TAV01A - TAVOLA DEI VINCOLI E PIANIFICAZIONE TERRITORIALE**  
**Vincoli paesaggistici e derivanti dalla pianificazione superiore**



**TAV01B - TAVOLA DEI VINCOLI E PIANIFICAZIONE TERRITORIALE**  
Fasce di rispetto ed elementi generatori di vincolo



**TAV01C - TAVOLA DEI VINCOLI E PIANIFICAZIONE TERRITORIALE**

Trasposizione piano ambientale parco regionale dei colli Euganei. Sintesi di zonizzazione

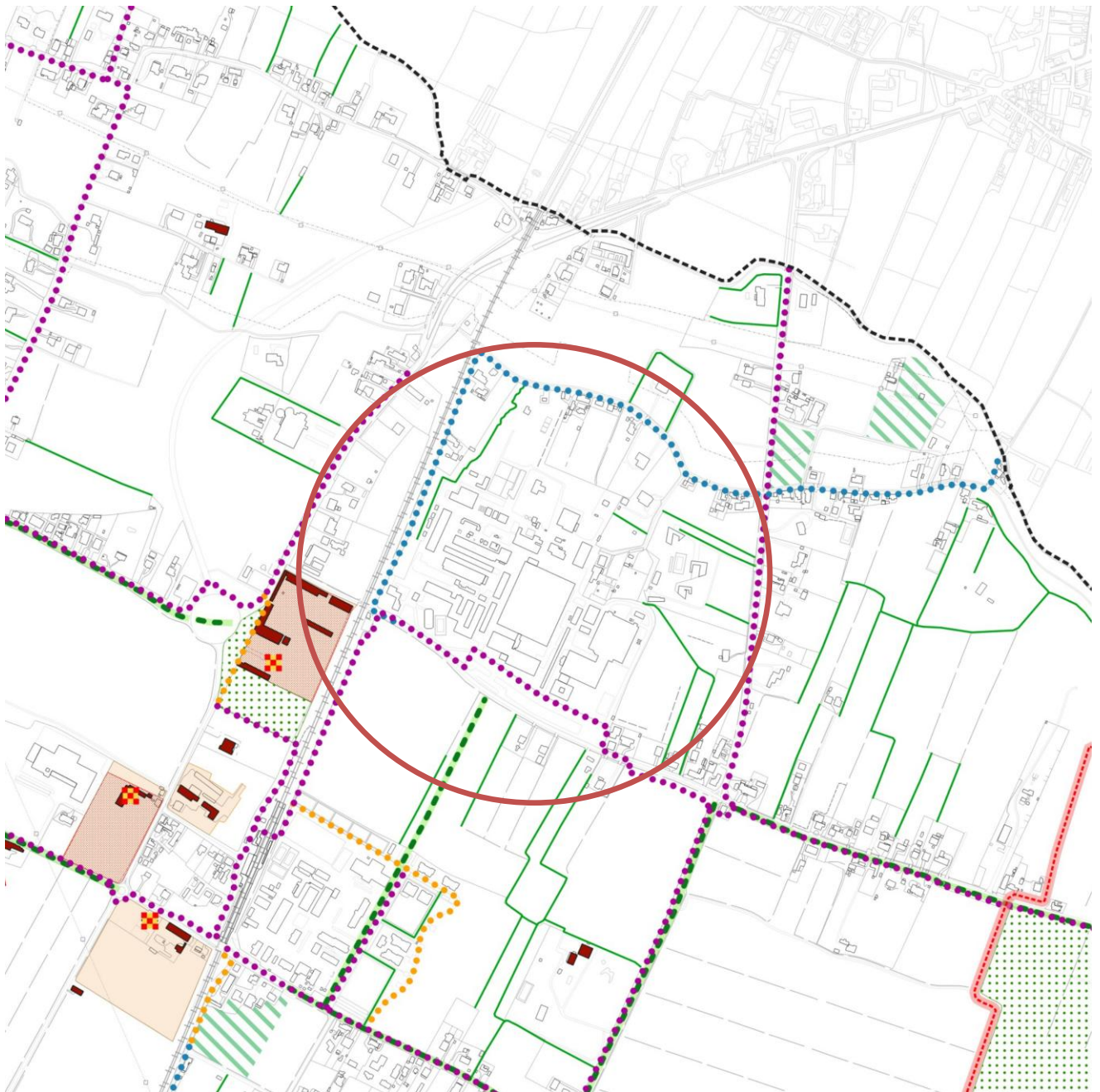

TAV02 – CARTA DELLE INVARIANTI

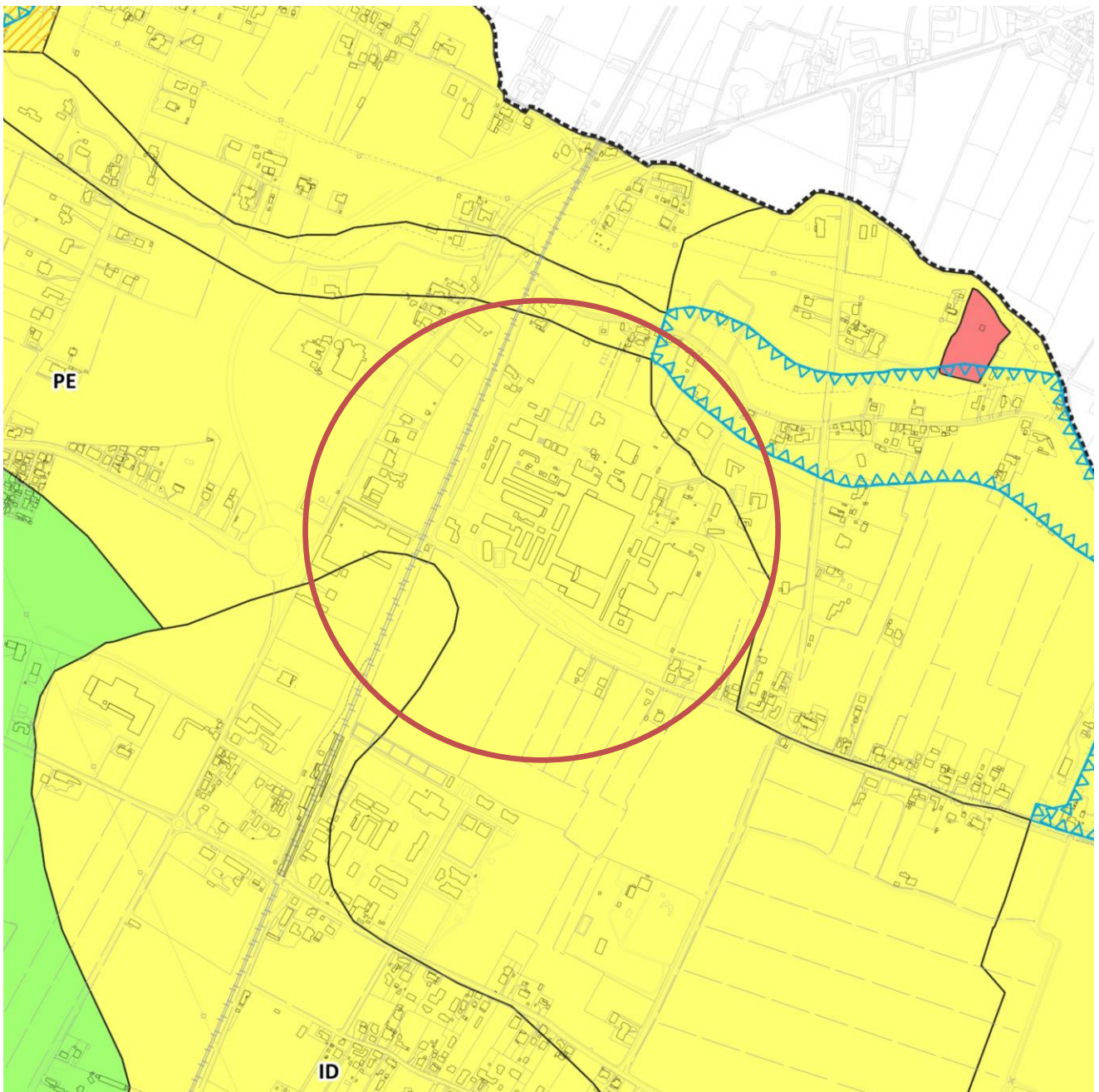

TAV03 – CARTA DELLE FRAGILITA'

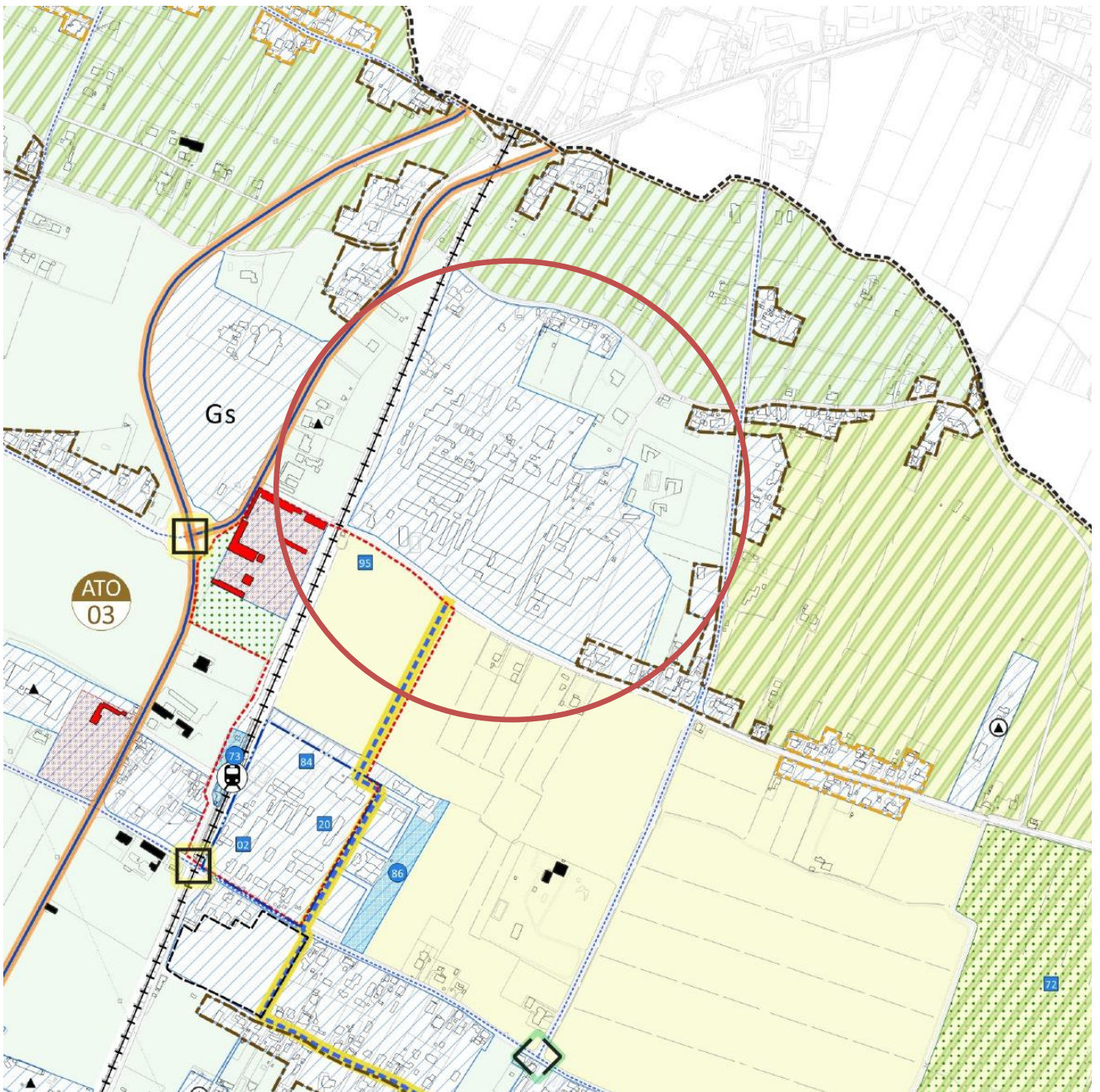

TAV04 – CARTA DELLA TRASFORMABILITA'



TAV05 – AMBITI DI URBANIZZAZIONE CONSOLIDATA Art. 2 L.R. N. 14/2017

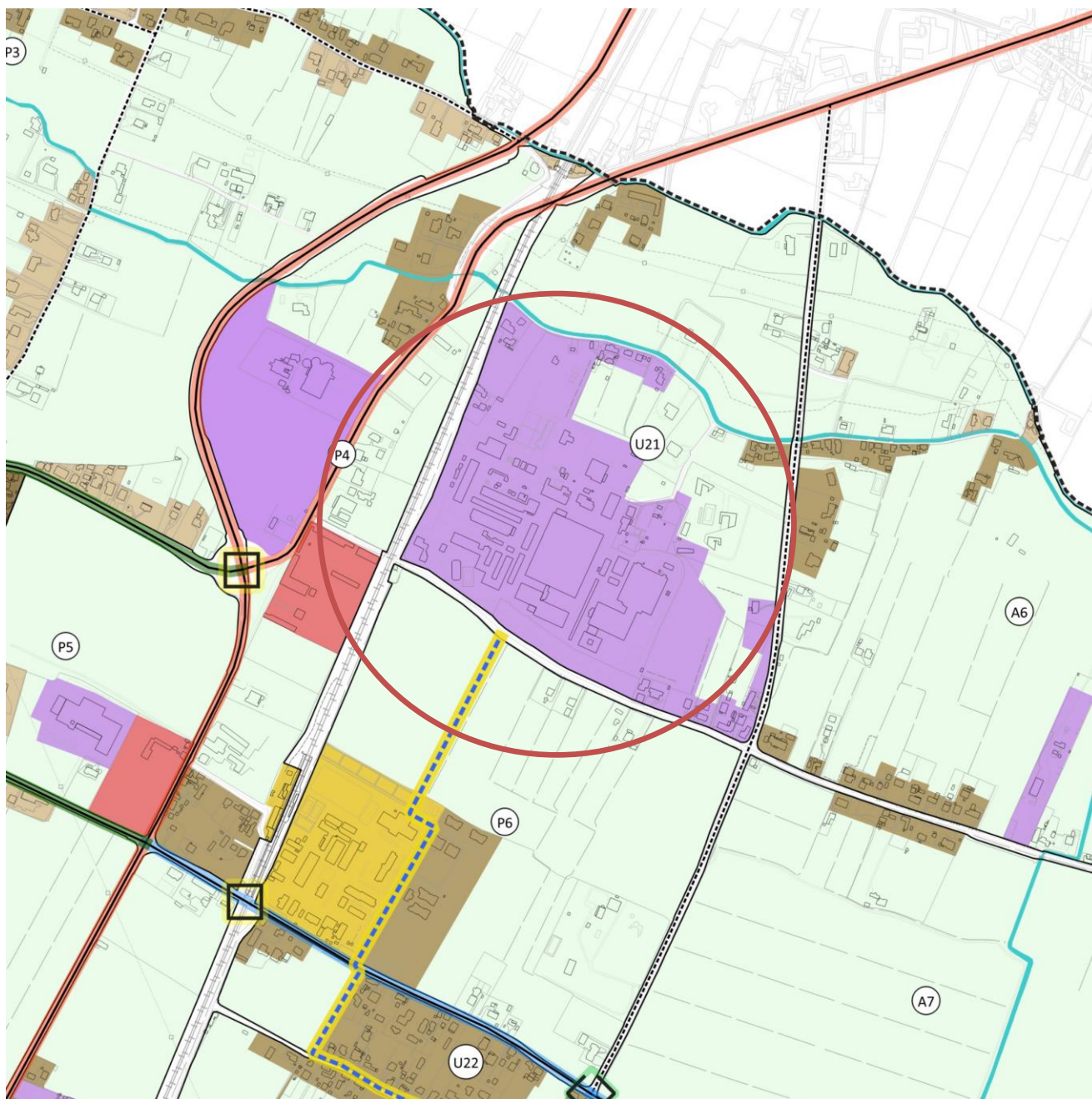

TAV06 – CARTA DEGLI ISOLATI

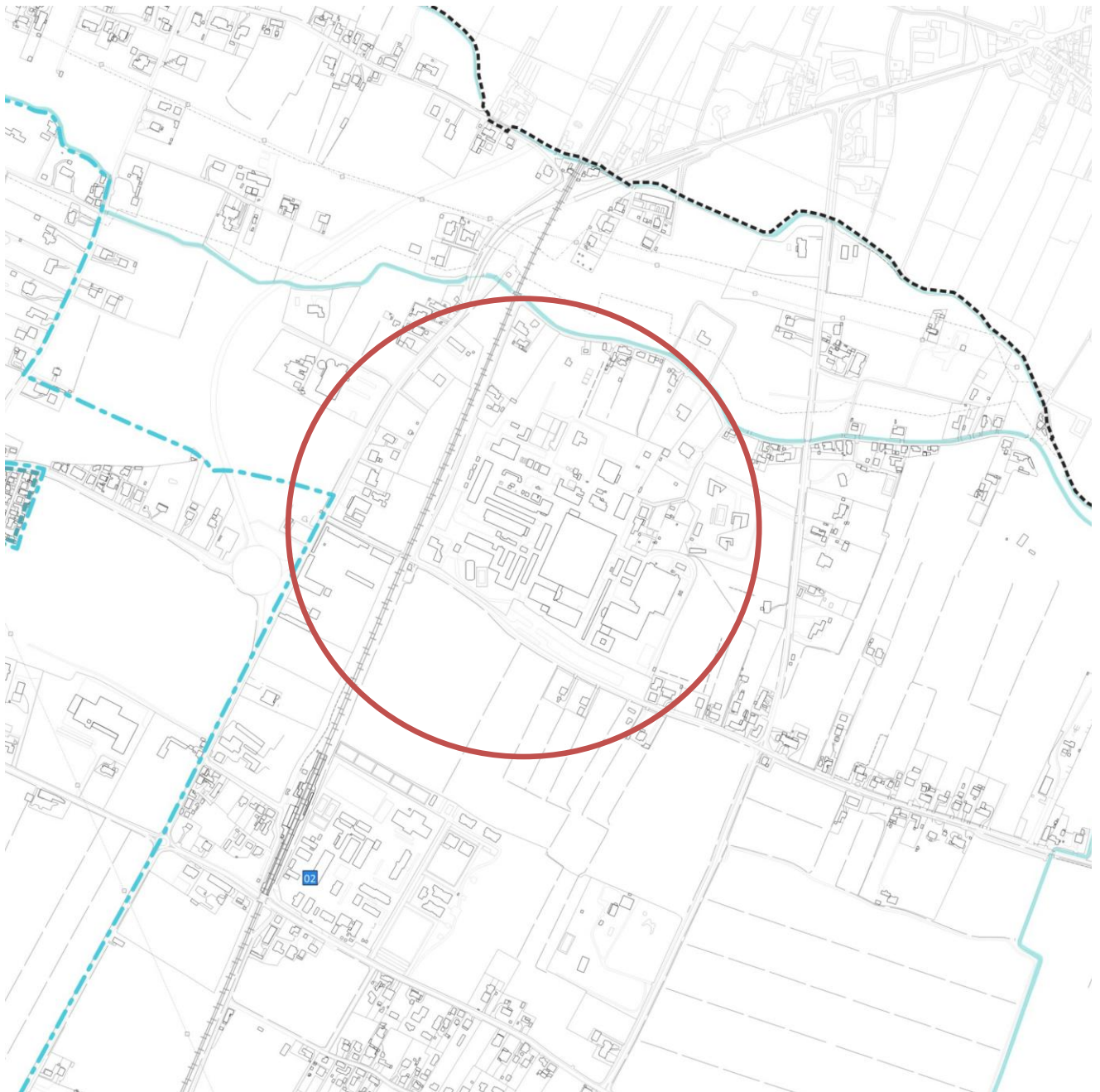

**TAV07 – CARTA DELLA TERMALITA'**

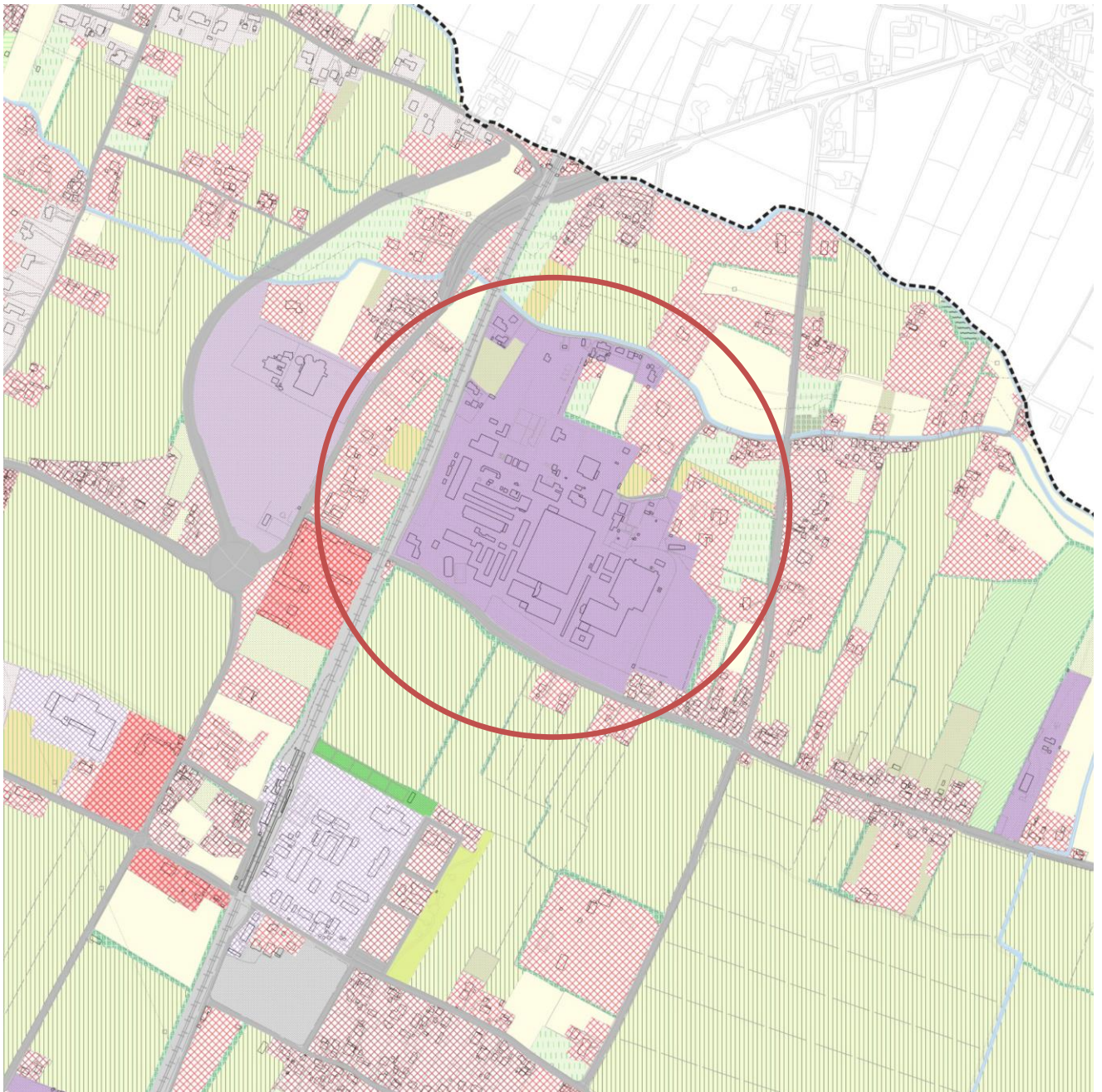

TAV08 – CARTA DELL'USO DEL SUOLO



TAV09 - CARTA DEI SERVIZI ECOSISTEMI

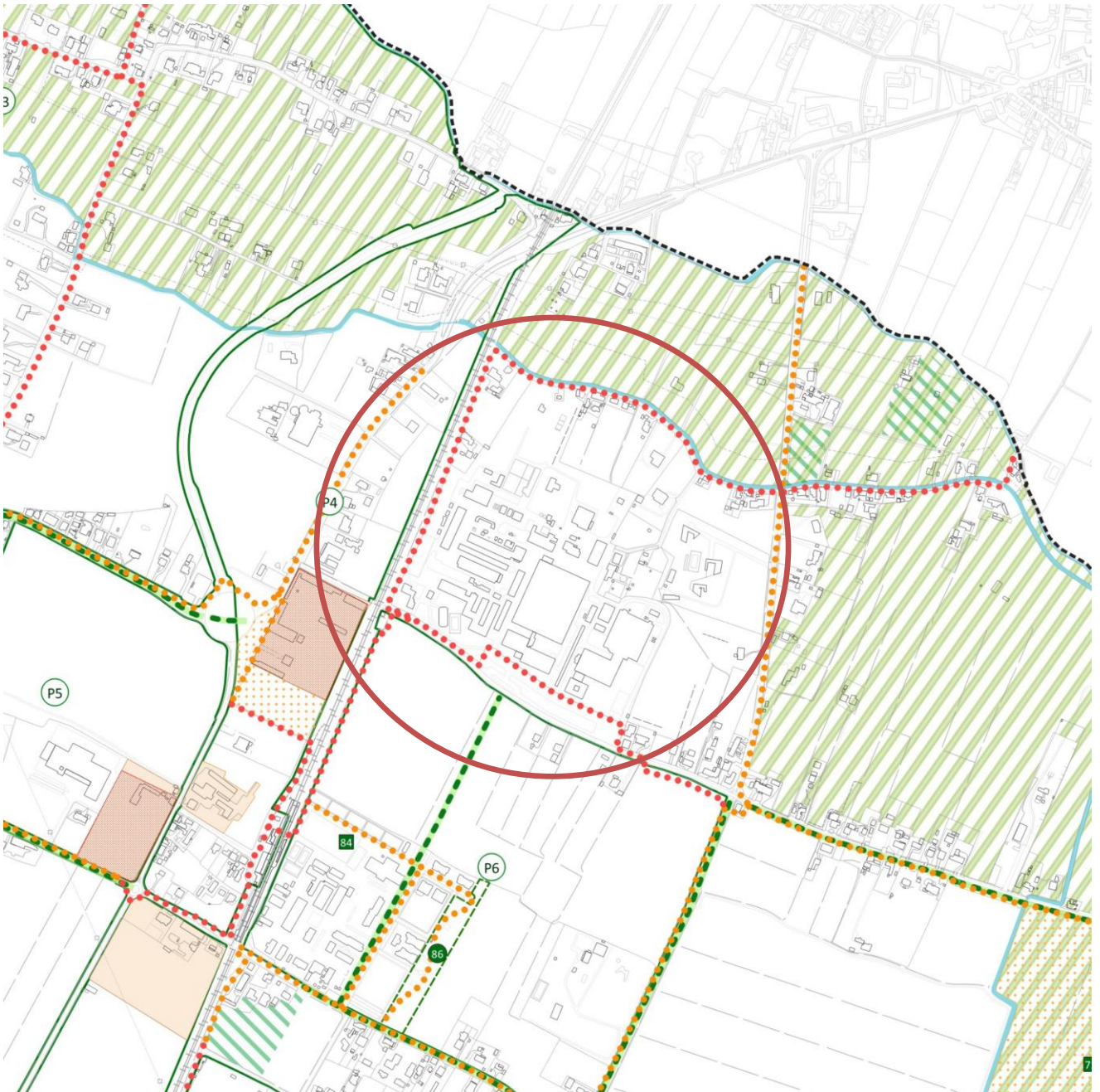

TAV10 – CARTA DELL'INFRASTRUTTURA VERDE

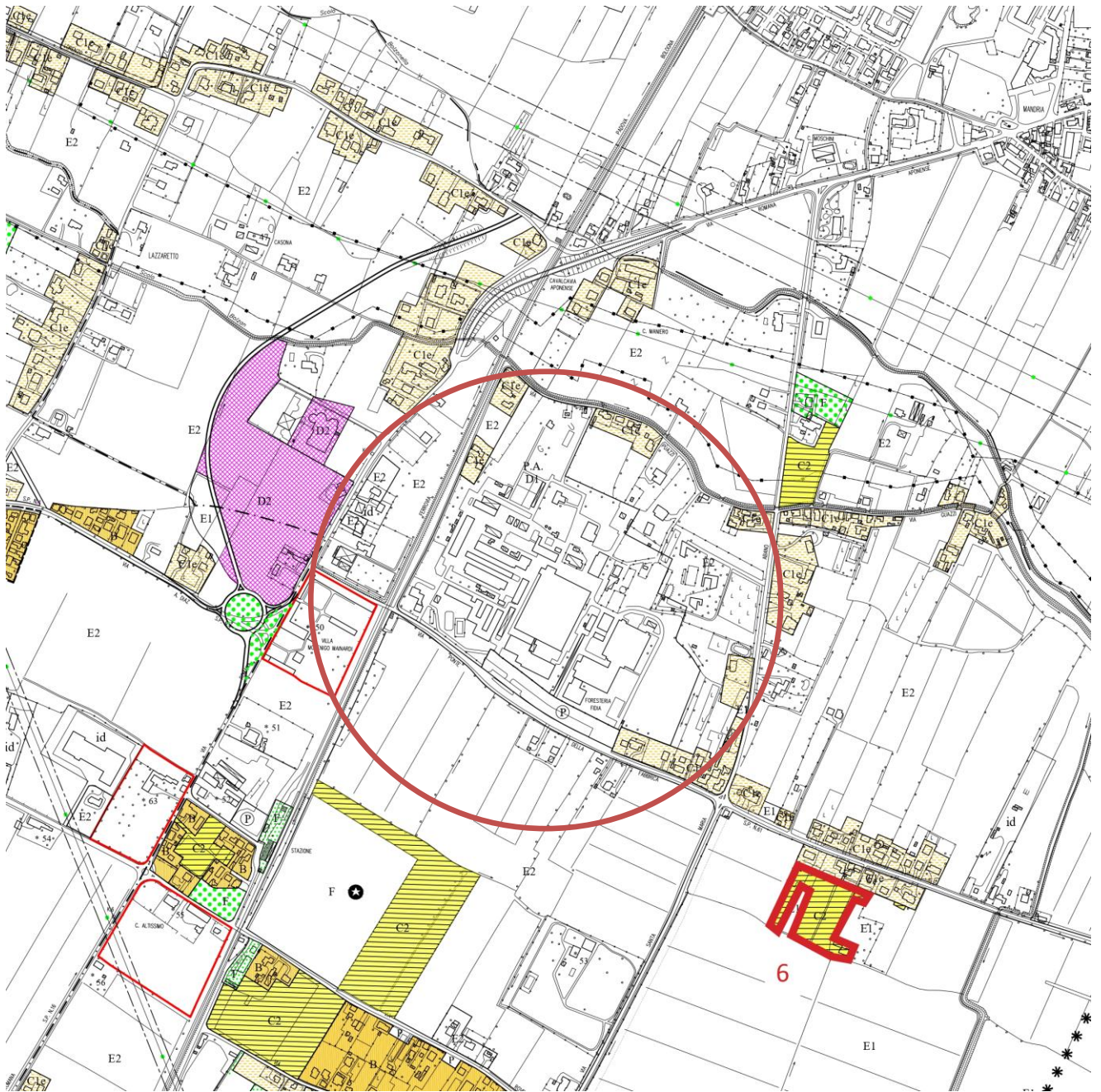

TAV11 – CARTA DELLE INCOMPATIBILITA'

Abano Terme, 11 marzo 2025

Ingegnere Cristina Licata



geometra Alessandro Mason

