

COMUNE DI
ABANO TERME
PROVINCIA DI
PADOVA

A.F. PETROLI S.p.A.
NUOVA SEDE DIREZIONALE

RICHIESTA DI PERMESSO DI
COSTRUIRE IN VARIANTE ALLO
STRUMENTO URBANISTICO GENERALE
AI SENSI ART. 4 L.R. 55/2012

Elaborato	PROPOSTA DI VARIANTE AL P.R.G.
Data	12.03.2021
Aggiornamenti	01.04.2021

Committente

A.F. PETROLI S.p.A.
Via Castelletto, 13
35038 - Torreglia (PD)

Progettista

Ing. Massimiliano Reginato



RPPV ASSOCIATI

PROPOSTA DI VARIANTE AL P.R.G.

Il presente documento riporta gli estratti degli elaborati del P.R.G. vigente che si propone di variare con la presente istanza di sportello unico delle attività produttive, ai sensi dell'art. 4 della L.R. 55/2012.

Nello specifico si riportano, con riferimento all'area oggetto di intervento:

- estratto tav. 2.3 scala 1:5000 – P.R.G. vigente e proposta di modifica;
- estratto tav. 2.5 scala 1:2000 – P.R.G. vigente e proposta di modifica;
- estratto N.T.A. – Integrazione (in rosso) all'art. 45ter Attività normate con apposite schede: schede.

Il progettista



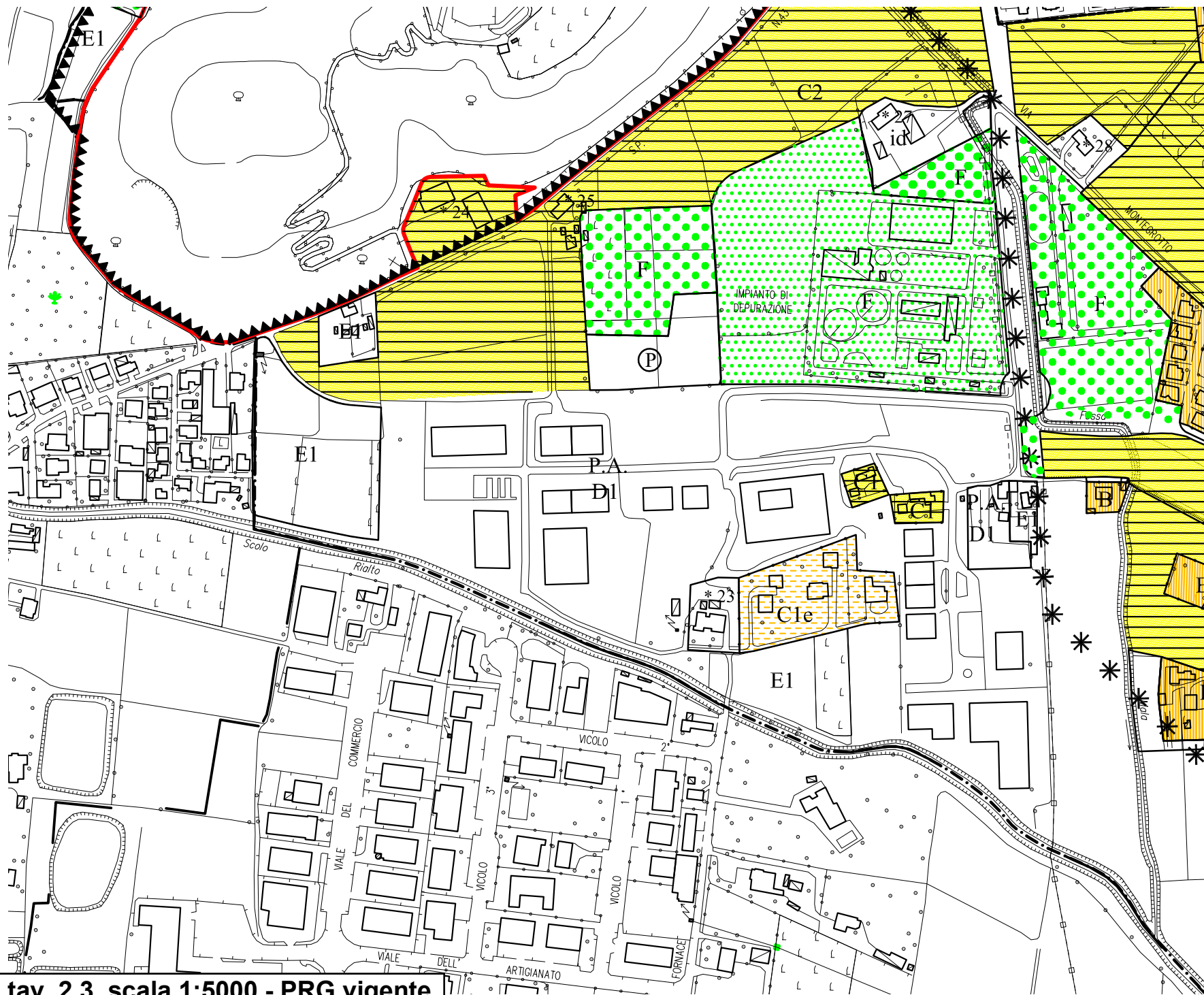

Estratto tav. 2.3, scala 1:5000 - PRG vigente

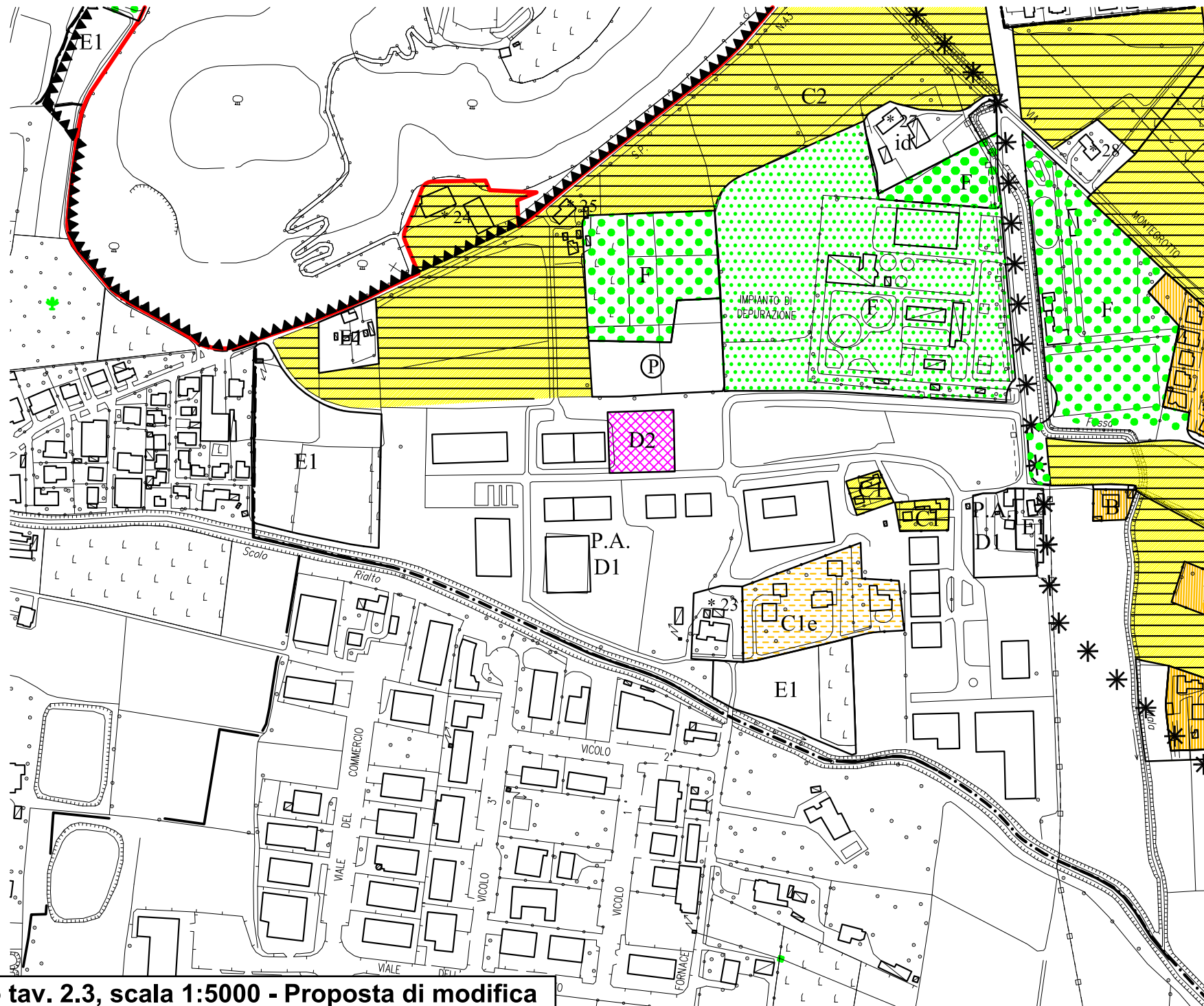

Estratto tav. 2.3, scala 1:5000 - Proposta di modifica

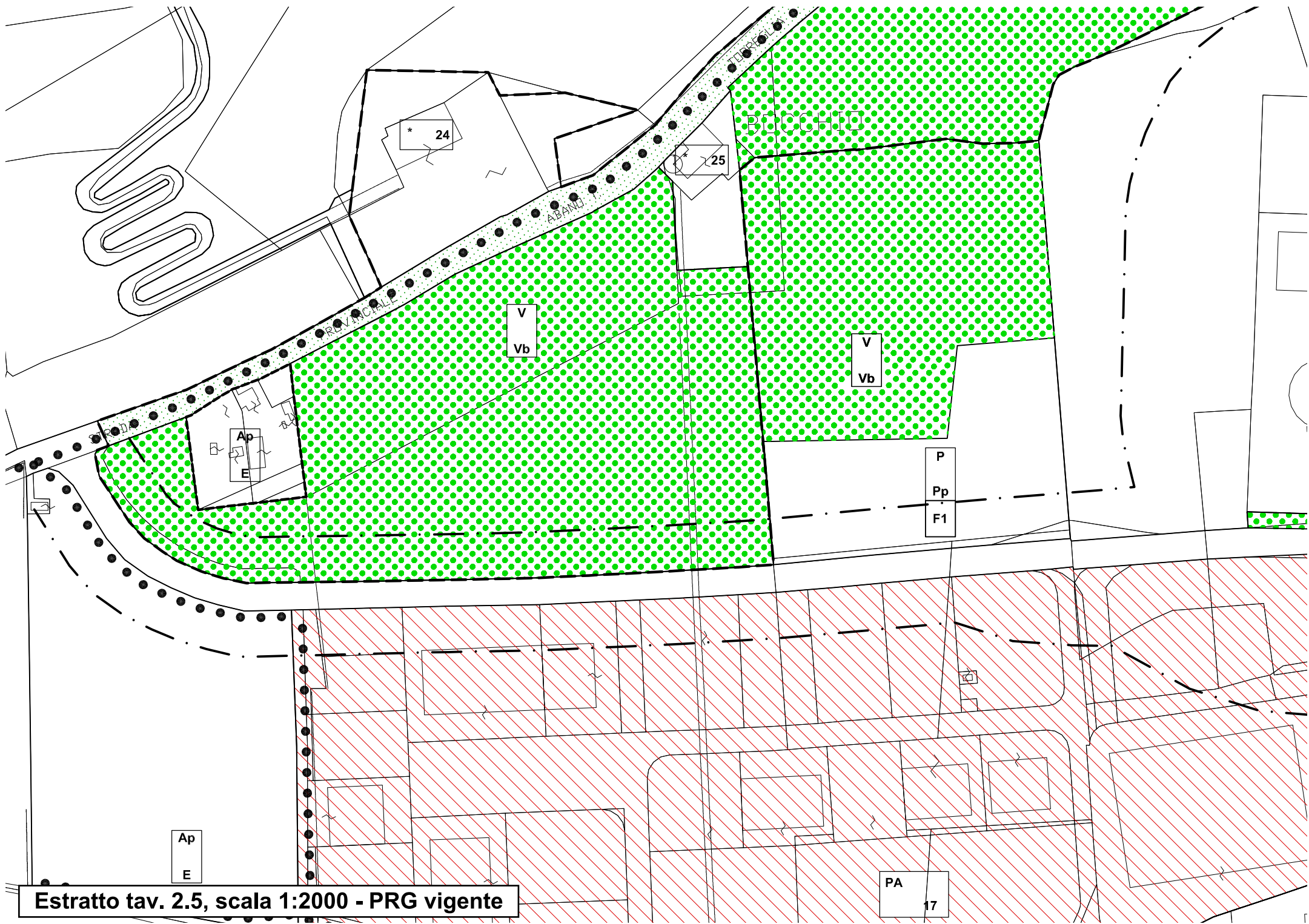

Estratto tav. 2.5, scala 1:2000 - PRG vigente

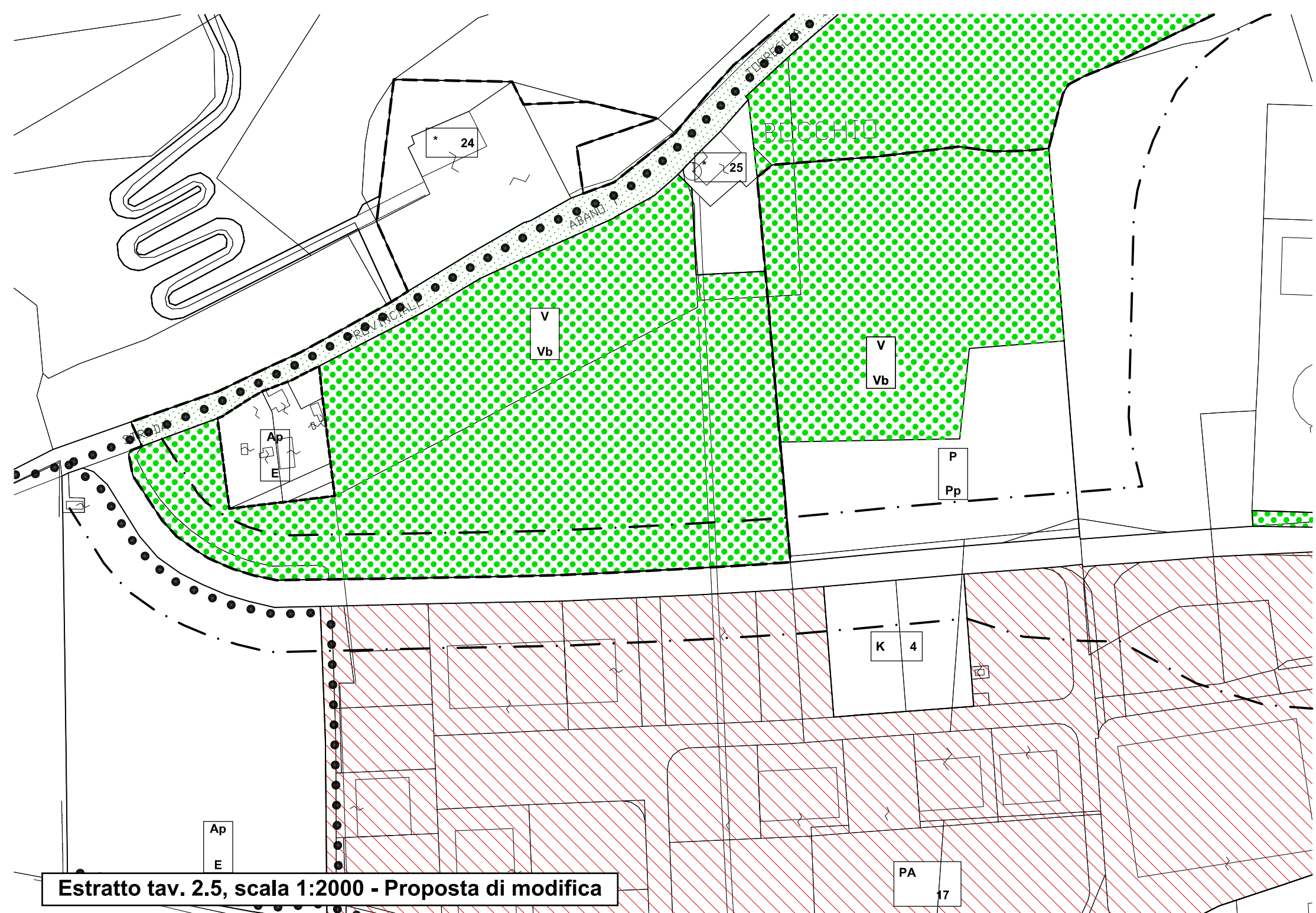

Estratto tav. 2.5, scala 1:2000 - Proposta di modifica

Art. 45 ter Attività normate con apposite schede: schede

1. Si riportano di seguito le schede relative alle attività normate con apposite schede individuate dalle tavole “Usi e modalità di intervento”.

[...]

K4 – via Brustolon SUAP 0941- 2020

Destinazioni d’uso:

Tu Attività direzionali: uffici, ambulatori, poliambulatori, studi professionali, banche, centri di ricerca;

SLP massima: 1.615 mq

Altezza massima consentita: 11,60 m

Dc: 6,50 m

Ds: 14,70 m