

COMUNE DI
ABANO TERME
PROVINCIA DI
PADOVA

A.F. PETROLI S.p.A.
NUOVA SEDE DIREZIONALE

RICHIESTA DI PERMESSO DI COSTRUIRE
IN VARIANTE ALLO STRUMENTO
URBANISTICO GENERALE AI SENSI
ART. 4 L.R. 55/2012

Elaborato
tav. **6** PROSPETTI
SEZIONI
PARTICOLARE ARCHITETTONICO
Scala
1:100/50
Data
dicembre 2020

Comittente
A.F. PETROLI S.p.A.
Via Castelletto, 13
35038 Torreglia PD

Progettista
Ing. Massimiliano Reginato

RPPV ASSOCIATI

Via G. Gozzoli 2 - 35031 Abano Terme PD - tel. 049 8669199 - fax 049 8666520
e-mail: info@rppvasociati.it - web: www.rppvasociati.it

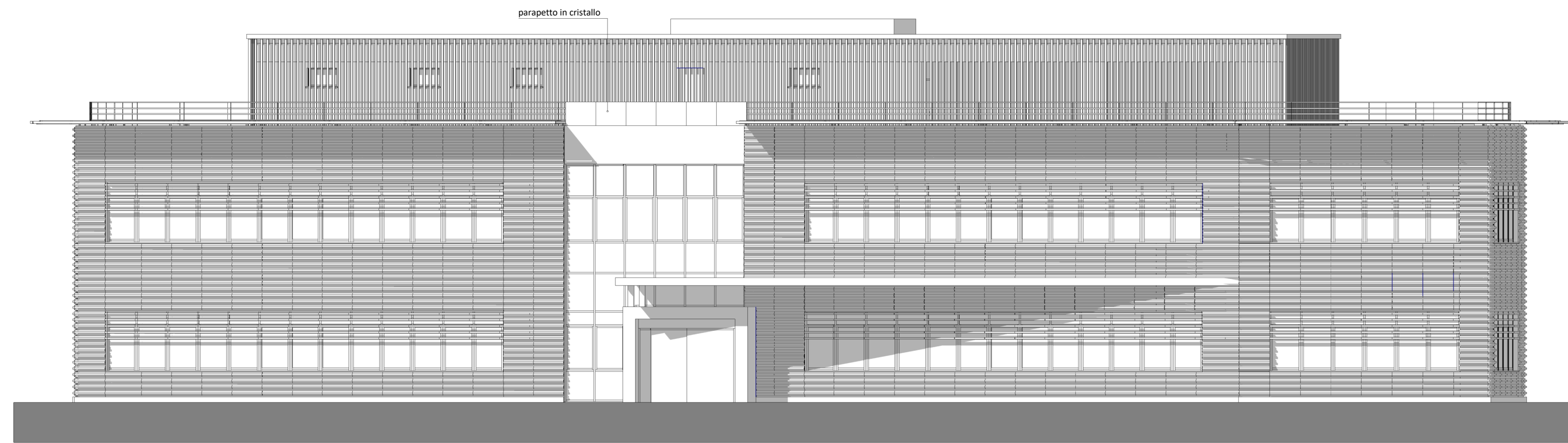

PROSPETTO SUD - scala 1:100

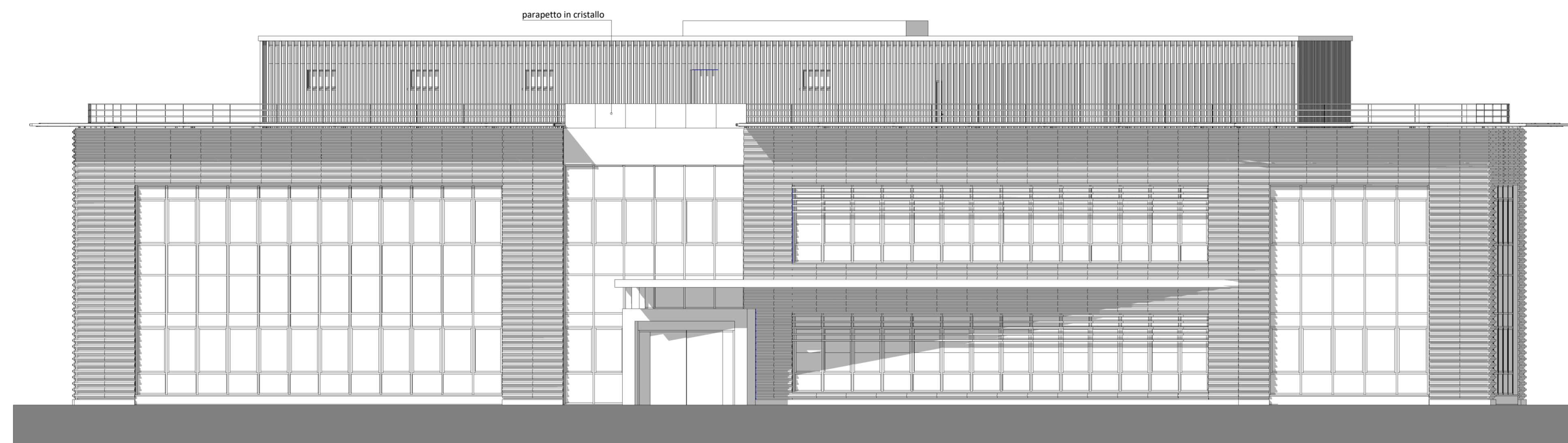

PROSPETTO NORD - scala 1:100

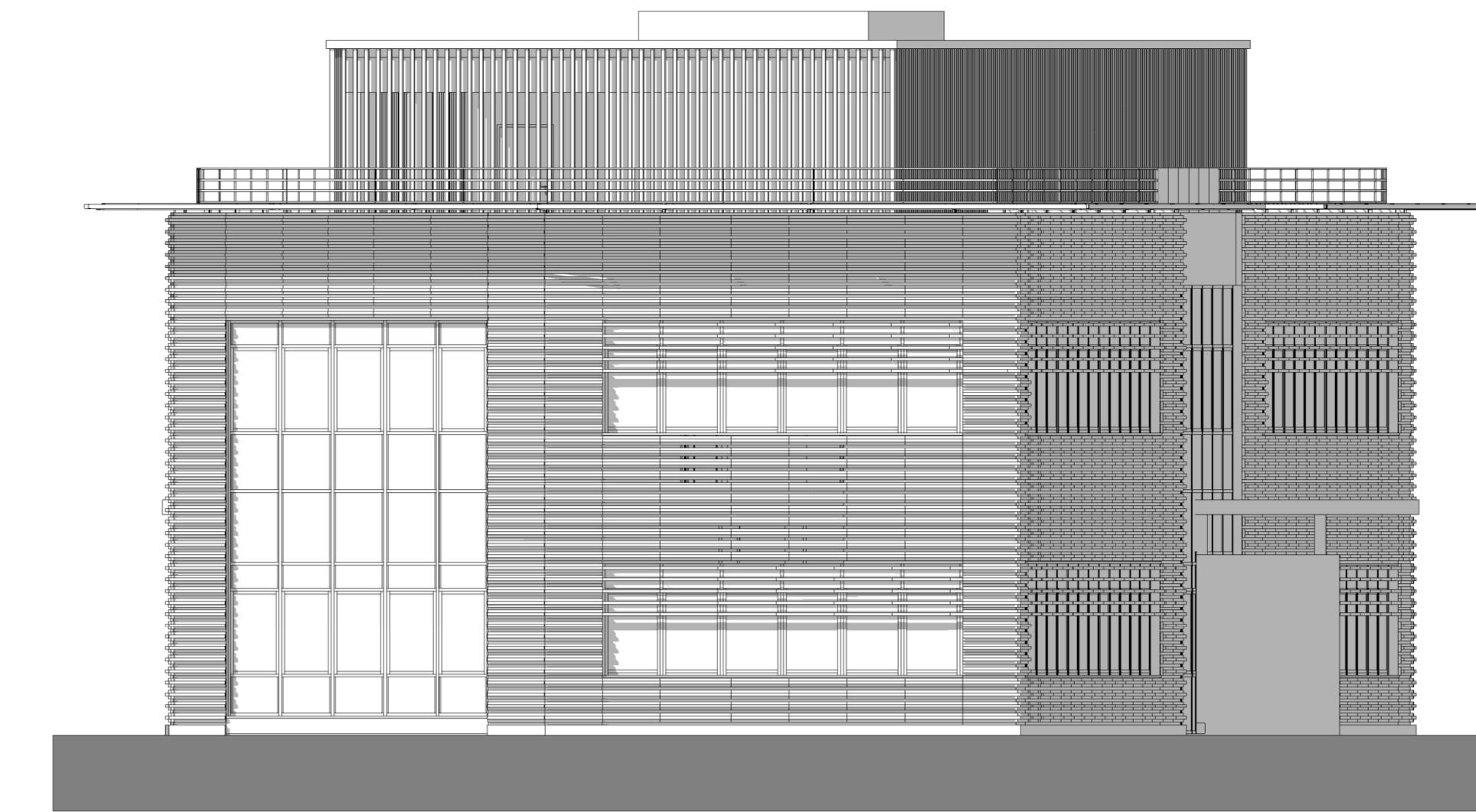

PROSPETTO OVEST - scala 1:100

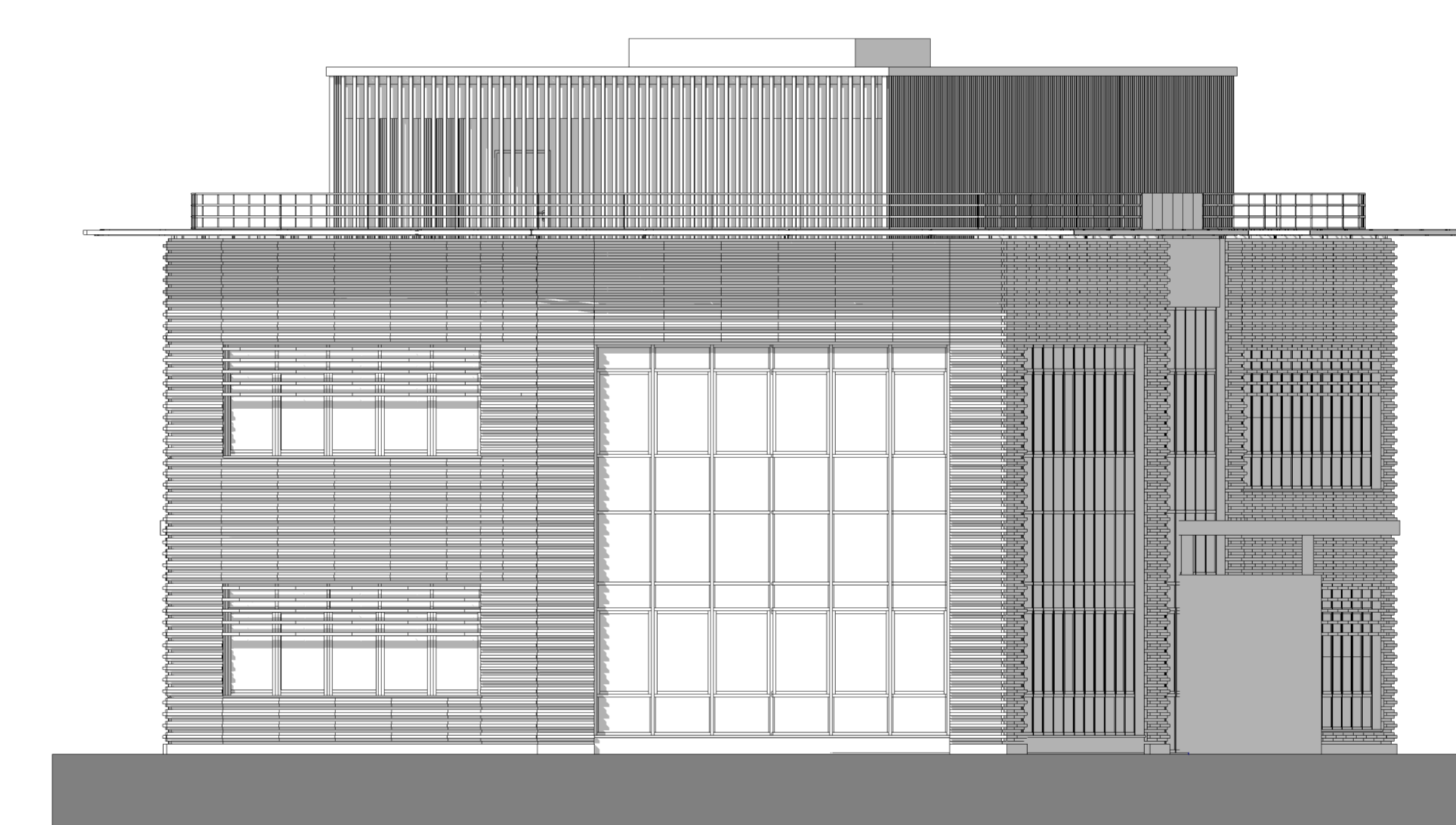

PROSPETTO EST - scala 1:100

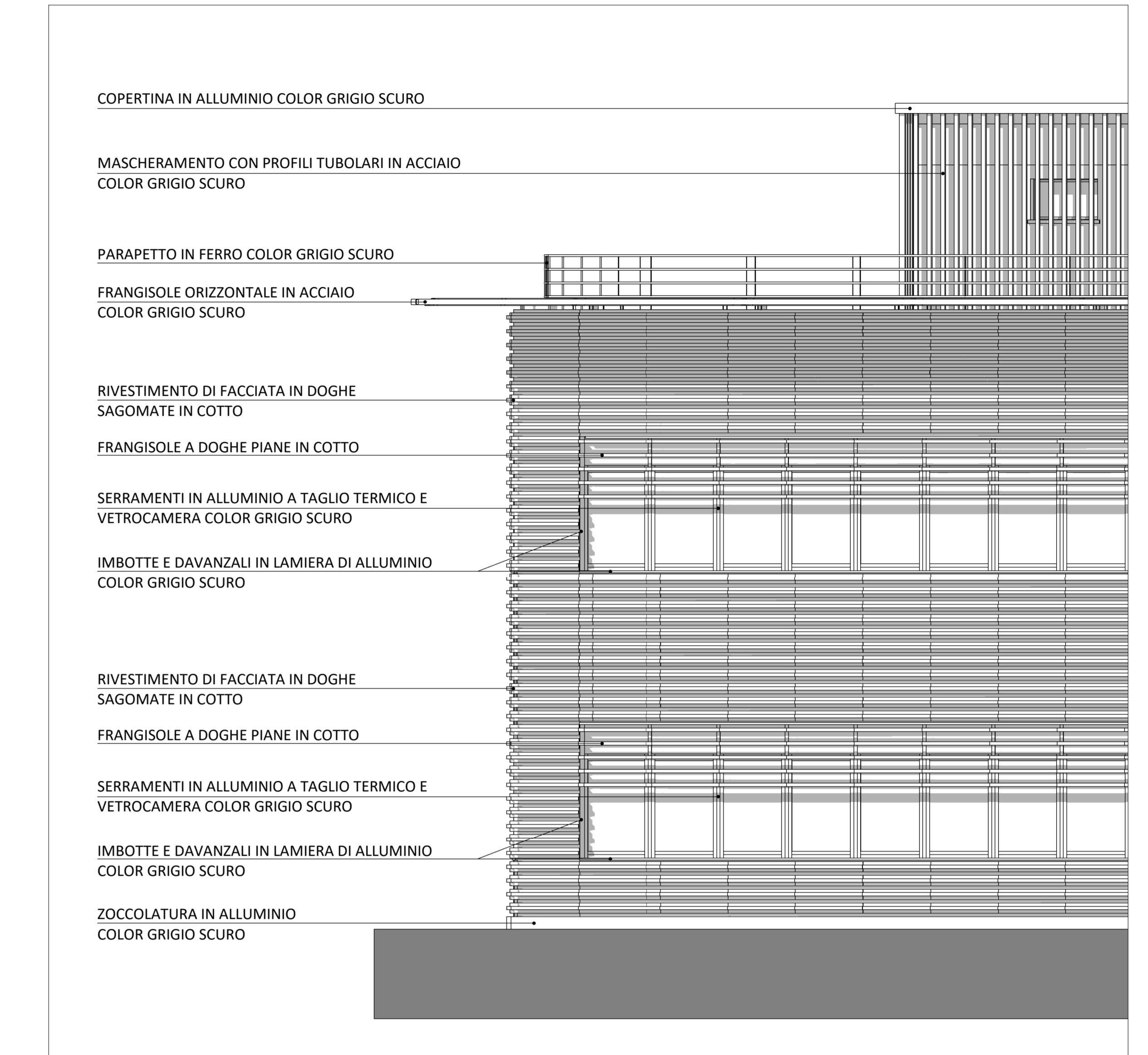

PARTICOLARE ARCHITETTONICO - scala 1:50

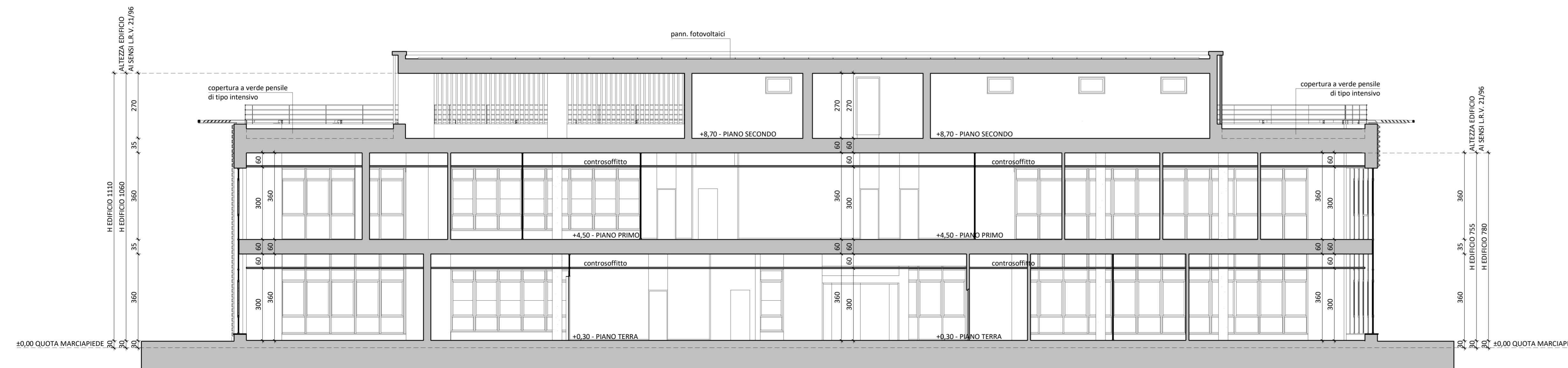

SEZIONE BB - scala 1:100

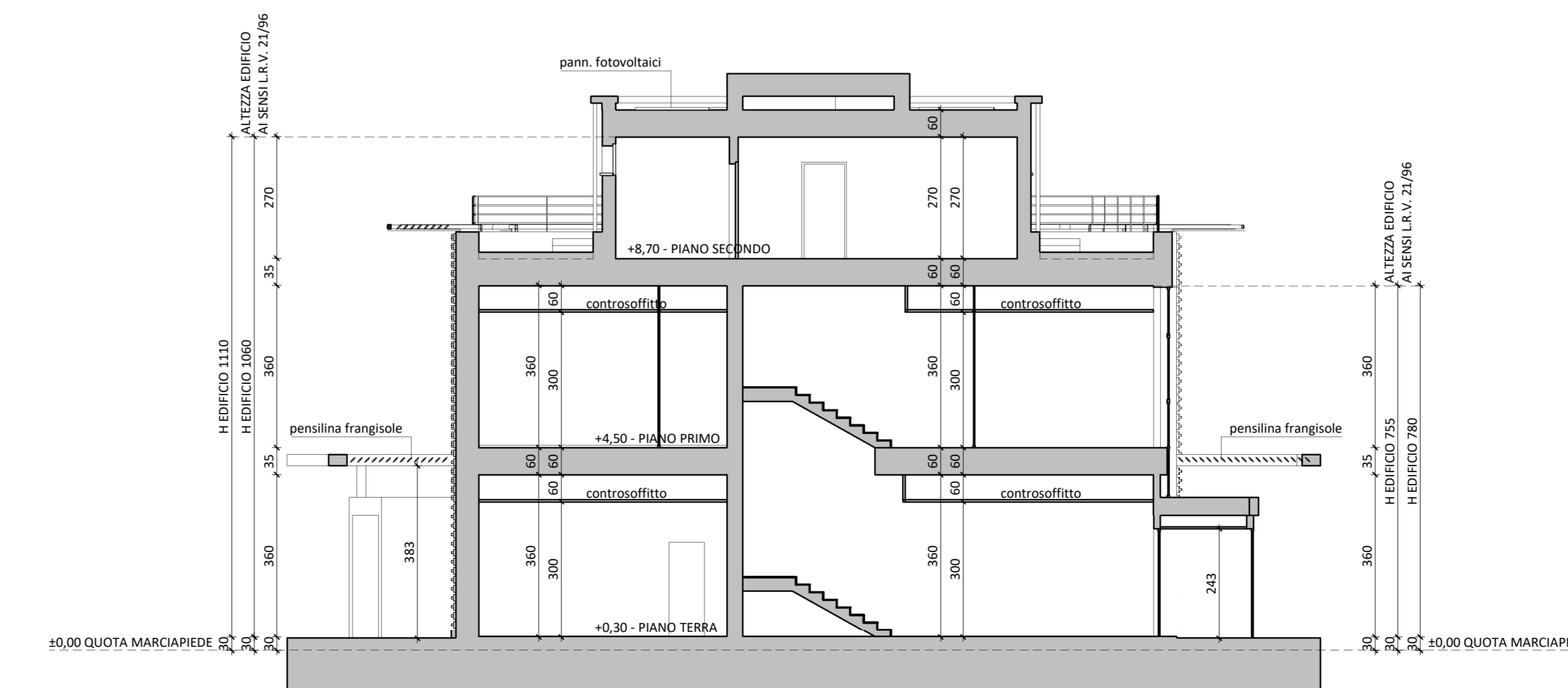

SEZIONE AA - scala 1:100