

TABELLA PARAMETRICA VANI

| UNITÀ 1 | | | | | | | PIANO TERRA | | Note | |
|-------------------|------------|------------|-------------|-------------|------------|---------|-------------|--|---------------------------------|---------------------------------|
| Desc. vano | Sup. Utile | Sup. Stan. | Repp. Stan. | Sup. Area | Repp. Area | H netta | | | | |
| Reception | 6,54 | 7,48 | 1/1 | 2,84 | 1/2 | 2,40 | | | imp. antinebbia (art. 10/10/10) | imp. antinebbia (art. 10/10/10) |
| Ateneo | 30,16 | 30,33 | 1/3 | 4,06 | 1/12 | 3,00 | | | imp. antinebbia (art. 10/10/10) | imp. antinebbia (art. 10/10/10) |
| Guardaroba | 11,79 | 11,79 | 1/1 | 3,00 | 1/1 | 3,00 | | | imp. antinebbia (art. 10/10/10) | imp. antinebbia (art. 10/10/10) |
| Caffetteria | 3,14 | 3,14 | 1/1 | 3,00 | 1/1 | 3,00 | | | imp. antinebbia (art. 10/10/10) | imp. antinebbia (art. 10/10/10) |
| Ante | 3,14 | 3,14 | 1/1 | 3,00 | 1/1 | 3,00 | | | imp. antinebbia (art. 10/10/10) | imp. antinebbia (art. 10/10/10) |
| Bagno H | 2,88 | 4,59 | 1/1 | 1,31 | 1/2 | 2,40 | | | imp. antinebbia (art. 10/10/10) | imp. antinebbia (art. 10/10/10) |
| Ufficio T.01 | 13,43 | 11,48 | 1/2 | 5,20 | 1/6 | 3,00 | | | imp. antinebbia (art. 10/10/10) | imp. antinebbia (art. 10/10/10) |
| Ufficio T.02 | 11,15 | 15,77 | 1/2 | 5,03 | 1/4 | 3,00 | | | imp. antinebbia (art. 10/10/10) | imp. antinebbia (art. 10/10/10) |
| Corridoio | 11,21 | 11,21 | 1/1 | 3,00 | 1/1 | 3,00 | | | imp. antinebbia (art. 10/10/10) | imp. antinebbia (art. 10/10/10) |
| Sala Server | 13,62 | 13,62 | 1/1 | 3,00 | 1/1 | 3,00 | | | imp. antinebbia (art. 10/10/10) | imp. antinebbia (art. 10/10/10) |
| Ripostiglio | 8,35 | 8,35 | 1/1 | 3,00 | 1/1 | 3,00 | | | imp. antinebbia (art. 10/10/10) | imp. antinebbia (art. 10/10/10) |
| Ufficio T.03 | 17,44 | 9,26 | 1/2 | 5,22 | 1/3 | 3,00 | | | imp. antinebbia (art. 10/10/10) | imp. antinebbia (art. 10/10/10) |
| Bagno Uomini | 2,63 | 2,63 | 1/1 | mecc. San/A | 3,00 | 3,00 | | | imp. antinebbia (art. 10/10/10) | imp. antinebbia (art. 10/10/10) |
| Doccia | 2,63 | 2,63 | 1/1 | mecc. San/A | 3,00 | 3,00 | | | imp. antinebbia (art. 10/10/10) | imp. antinebbia (art. 10/10/10) |
| Wc | 2,63 | 2,63 | 1/1 | mecc. San/A | 3,00 | 3,00 | | | imp. antinebbia (art. 10/10/10) | imp. antinebbia (art. 10/10/10) |
| Bagno Donne | 3,34 | 3,71 | 1/1 | 2,76 | 1/2 | 3,00 | | | imp. antinebbia (art. 10/10/10) | imp. antinebbia (art. 10/10/10) |
| Doccia | 3,34 | 3,34 | 1/1 | mecc. San/A | 3,00 | 3,00 | | | imp. antinebbia (art. 10/10/10) | imp. antinebbia (art. 10/10/10) |
| Corridoio | 3,72 | 3,85 | 1/1 | 3,38 | 1/1 | 3,00 | | | imp. antinebbia (art. 10/10/10) | imp. antinebbia (art. 10/10/10) |
| Ufficio T.04 | 21,05 | 21,05 | 1/2 | 4,15 | 1/5 | 3,00 | | | imp. antinebbia (art. 10/10/10) | imp. antinebbia (art. 10/10/10) |
| Sala Riunioni | 17,93 | 28,26 | 1/2 | 4,15 | 1/4 | 3,00 | | | imp. antinebbia (art. 10/10/10) | imp. antinebbia (art. 10/10/10) |
| Sala Riunioni | 44,76 | 19,40 | 1/2 | 24,41 | 1/3 | 3,00 | | | imp. antinebbia (art. 10/10/10) | imp. antinebbia (art. 10/10/10) |
| Amministrazione 2 | 48,24 | 7,41 | 1/2 | 5,51 | 1/3 | 3,00 | | | imp. antinebbia (art. 10/10/10) | imp. antinebbia (art. 10/10/10) |

| PIANO PRIMO | | | | | | | Note | |
|--------------------|------------|------------|-------------|-------------|------------|---------|------|--|
| Desc. vano | Sup. Utile | Sup. Stan. | Repp. Stan. | Sup. Area | Repp. Area | H netta | | |
| Corridoio | 22,22 | 22,22 | 1/1 | 3,00 | 1/1 | 3,00 | | |
| Ante | 3,14 | 3,14 | 1/1 | 3,00 | 1/1 | 3,00 | | |
| Wc | 2,30 | 2,30 | 1/1 | 1,31 | 1/2 | 2,40 | | |
| Ufficio T.03 | 13,43 | 8,01 | 1/2 | 4,15 | 1/3 | 3,00 | | |
| Sala Riunioni | 29,92 | 13,24 | 1/2 | 17,94 | 1/4 | 3,00 | | |
| Ufficio T.02 | 17,93 | 30,62 | 1/2 | 2,81 | 1/3 | 3,00 | | |
| Corridoio | 13,43 | 6,83 | 1/3 | 5,92 | 1/4 | 3,00 | | |
| Ufficio T.01 | 13,43 | 11,48 | 1/2 | 5,20 | 1/6 | 3,00 | | |
| Ripostiglio | 8,35 | 8,35 | 1/1 | 3,00 | 1/1 | 3,00 | | |
| Bagno | 2,88 | 5,90 | 1/1 | 2,88 | 1/2 | 3,00 | | |
| Manica/Caffetteria | 18,23 | 9,26 | 1/2 | 5,11 | 1/3 | 3,00 | | |
| Ante D. | 3,14 | 3,14 | 1/1 | mecc. San/A | 3,00 | 3,00 | | |
| Wc D. | 2,63 | 2,63 | 1/1 | mecc. San/A | 3,00 | 3,00 | | |
| Ante U. | 3,14 | 3,14 | 1/1 | mecc. San/A | 3,00 | 3,00 | | |
| Wc U. | 2,63 | 2,63 | 1/1 | mecc. San/A | 3,00 | 3,00 | | |
| Corridoio | 3,72 | 3,72 | 1/1 | 3,00 | 1/1 | 3,00 | | |
| Ufficio T.04 | 21,05 | 21,05 | 1/2 | 4,15 | 1/5 | 3,00 | | |
| Ufficio T.05 | 22,40 | 11,21 | 1/2 | 4,15 | 1/5 | 3,00 | | |
| Ufficio T.06 | 22,40 | 11,21 | 1/2 | 4,15 | 1/5 | 3,00 | | |
| Ufficio T.07 | 22,40 | 11,21 | 1/2 | 4,15 | 1/5 | 3,00 | | |
| Ante | 3,14 | 3,14 | 1/1 | 3,00 | 1/1 | 3,00 | | |
| Ufficio T.08 | 17,93 | 2,80 | 1/1 | 1,38 | 1/2 | 3,00 | | |
| Archivio | 13,43 | 17,93 | 1/2 | 20,05 | 1/3 | 3,00 | | |
| Ufficio T.09 | 11,15 | 11,15 | 1/1 | 4,27 | 1/6 | 3,00 | | |
| Ufficio T.10 | 14,13 | 3,71 | 1/4 | 2,76 | 1/5 | 3,00 | | |

| PIANO SECONDO | | | | | | | Note | |
|-------------------|------------|------------|-------------|-----------|------------|---------|------|--|
| Desc. vano | Sup. Utile | Sup. Stan. | Repp. Stan. | Sup. Area | Repp. Area | H netta | | |
| Doc. | 11,91 | 11,91 | 1/1 | 3,00 | 1/1 | 3,00 | | |
| Archivio | 46,28 | 1,80 | 1/2 | 1,80 | 1/26 | 2,70 | | |
| V.T. Bollitori | 11,91 | 9,60 | 1/2 | 1,56 | 1/18 | 2,70 | | |
| Loc. Impianti | 14,88 | 14,88 | 1/1 | 3,00 | 1/1 | 3,00 | | |
| Terrazza scoperta | 24,88 | 24,88 | 1/1 | 3,00 | 1/1 | 3,00 | | |
| Colonna pensile | 147,83 | 147,83 | 1/1 | 3,00 | 1/1 | 3,00 | | |

TABELLA PARAMETRICA VANI

| UNITÀ 2 | | | | | | | PIANO TERRA | | Note | |
|-------------------|------------|------------|-------------|-------------|------------|---------|-------------|--|---------------------------------|---------------------------------|
| Desc. vano | Sup. Utile | Sup. Stan. | Repp. Stan. | Sup. Area | Repp. Area | H netta | | | | |
| Reception | 6,54 | 7,48 | 1/1 | 2,84 | 1/2 | 2,40 | | | imp. antinebbia (art. 10/10/10) | imp. antinebbia (art. 10/10/10) |
| Ateneo | 30,16 | 30,33 | 1/3 | 4,06 | 1/12 | 3,00 | | | imp. antinebbia (art. 10/10/10) | imp. antinebbia (art. 10/10/10) |
| Guardaroba | 11,79 | 11,79 | 1/1 | 3,00 | 1/1 | 3,00 | | | imp. antinebbia (art. 10/10/10) | imp. antinebbia (art. 10/10/10) |
| Caffetteria | 3,14 | 3,14 | 1/1 | 3,00 | 1/1 | 3,00 | | | imp. antinebbia (art. 10/10/10) | imp. antinebbia (art. 10/10/10) |
| Ante | 3,14 | 3,14 | 1/1 | 3,00 | 1/1 | 3,00 | | | imp. antinebbia (art. 10/10/10) | imp. antinebbia (art. 10/10/10) |
| Bagno H | 2,88 | 4,59 | 1/1 | 1,31 | 1/2 | 2,40 | | | imp. antinebbia (art. 10/10/10) | imp. antinebbia (art. 10/10/10) |
| Ufficio T.01 | 13,43 | 11,48 | 1/2 | 5,20 | 1/6 | 3,00 | | | imp. antinebbia (art. 10/10/10) | imp. antinebbia (art. 10/10/10) |
| Corridoio | 11,21 | 11,21 | 1/1 | 3,00 | 1/1 | 3,00 | | | imp. antinebbia (art. 10/10/10) | imp. antinebbia (art. 10/10/10) |
| Sala Server | 13,62 | 13,62 | 1/1 | 3,00 | 1/1 | 3,00 | | | imp. antinebbia (art. 10/10/10) | imp. antinebbia (art. 10/10/10) |
| Ripostiglio | 8,35 | 8,35 | 1/1 | 3,00 | 1/1 | 3,00 | | | imp. antinebbia (art. 10/10/10) | imp. antinebbia (art. 10/10/10) |
| Ufficio T.02 | 17,44 | 9,26 | 1/2 | 5,22 | 1/3 | 3,00 | | | imp. antinebbia (art. 10/10/10) | imp. antinebbia (art. 10/10/10) |
| Bagno Uomini | 2,63 | 2,63 | 1/1 | mecc. San/A | 3,00 | 3,00 | | | imp. antinebbia (art. 10/10/10) | imp. antinebbia (art. 10/10/10) |
| Doccia | 2,63 | 2,63 | 1/1 | mecc. San/A | 3,00 | 3,00 | | | imp. antinebbia (art. 10/10/10) | imp. antinebbia (art. 10/10/10) |
| Wc | 2,63 | 2,63 | 1/1 | mecc. San/A | 3,00 | 3,00 | | | imp. antinebbia (art. 10/10/10) | imp. antinebbia (art. 10/10/10) |
| Bagno Donne | 3,34 | 3,71 | 1/1 | 2,76 | 1/2 | 3,00 | | | imp. antinebbia (art. 10/10/10) | imp. antinebbia (art. 10/10/10) |
| Doccia | 3,34 | 3,34 | 1/1 | mecc. San/A | 3,00 | 3,00 | | | imp. antinebbia (art. 10/10/10) | imp. antinebbia (art. 10/10/10) |
| Corridoio | 3,72 | 3,85 | 1/1 | 3,38 | 1/1 | 3,00 | | | imp. antinebbia (art. 10/10/10) | imp. antinebbia (art. 10/10/10) |
| Ufficio T.03 | 21,05 | 21,05 | 1/2 | 4,15 | 1/5 | 3,00 | | | imp. antinebbia (art. 10/10/10) | imp. antinebbia (art. 10/10/10) |
| Sala Riunioni | 17,93 | 28,26 | 1/2 | 4,15 | 1/4 | 3,00 | | | imp. antinebbia (art. 10/10/10) | imp. antinebbia (art. 10/10/10) |
| Sala Riunioni | 44,76 | 19,40 | 1/2 | 24,41 | 1/3 | 3,00 | | | imp. antinebbia (art. 10/10/10) | imp. antinebbia (art. 10/10/10) |
| Amministrazione 1 | 48,24 | 7,41 | 1/2 | 5,51 | 1/3 | 3,00 | | | imp. antinebbia (art. 10/10/10) | imp. antinebbia (art. 10/10/10) |

| PIANO PRIMO | | | | | | | Note | |
|--------------|------------|------------|-------------|-------------|------------|---------|------|--|
| Desc. vano | Sup. Utile | Sup. Stan. | Repp. Stan. | Sup. Area | Repp. Area | H netta | | |
| Corridoio | 11,01 | 11,40 | 1/1 | 5,11 | 1/3 | 3,00 | | |
| Caffetteria | 3,14 | 3,14 | 1/1 | 3,00 | 1/1 | 3,00 | | |
| Ante | 3,14 | 3,14 | 1/1 | 3,00 | 1/1 | 3,00 | | |
| Corridoio | 11,01 | 5,70 | 1/3 | 2,26 | 1/6 | 3,00 | | |
| Corridoio | 11,01 | 11,01 | 1/1 | 3,00 | 1/1 | 3,00 | | |
| Doccia | 2,63 | 2,63 | 1/1 | mecc. San/A | 3,00 | 3,00 | | |
| Wc | 2,63 | 2,63 | 1/1 | mecc. San/A | 3,00 | 3,00 | | |
| Bagno Uomini | 3,13 | 3,43 | 1/1 | 1,38 | 1/2 | 3,00 | | |
| Doccia | 3,13 | 3,13 | 1/1 | mecc. San/A | 3,00 | 3,00 | | |
| Wc U. | 2,63 | 2,63 | 1/1 | mecc. San/A | 3,00 | 3,00 | | |
| Ufficio T.02 | 17,93 | 5,20 | 1/2 | 4,15 | 1/5 | 3,00 | | |
| Ufficio T.03 | 17,93 | 17,93 | 1/1 | 9,64 | 1/2 | 3,00 | | |
| Ufficio T.04 | 14,13 | 7,41 | 1/4 | 3,51 | 1/4 | 3,00 | | |
| Ufficio T.05 | 11,91 | 21,31 | 1/1 | 3,00 | 1/1 | 3,00 | | |

| PIANO SECONDO | | | | | | | Note | |
|-------------------|------------|------------|-------------|-----------|------------|---------|------|--|
| Desc. vano | Sup. Utile | Sup. Stan. | Repp. Stan. | Sup. Area | Repp. Area | H netta | | |
| Doc. | 11,91 | 11,91 | 1/1 | 3,00 | 1/1 | 3,00 | | |
| Archivio | 46,28 | 1,80 | 1/2 | 1,80 | 1/26 | 2,70 | | |
| V.T. Bollitori | 11,91 | 9,60 | 1/2 | 1,56 | 1/18 | 2,70 | | |
| Loc. Impianti | 14,88 | 14,88 | 1/1 | 3,00 | 1/1 | 3,00 | | |
| Terrazza scoperta | 24,88 | 24,88 | 1/1 | 3,00 | 1/1 | 3,00 | | |
| Colonna pensile | 147,83 | 147,83 | 1/1 | 3,00 | 1/1 | 3,00 | | |

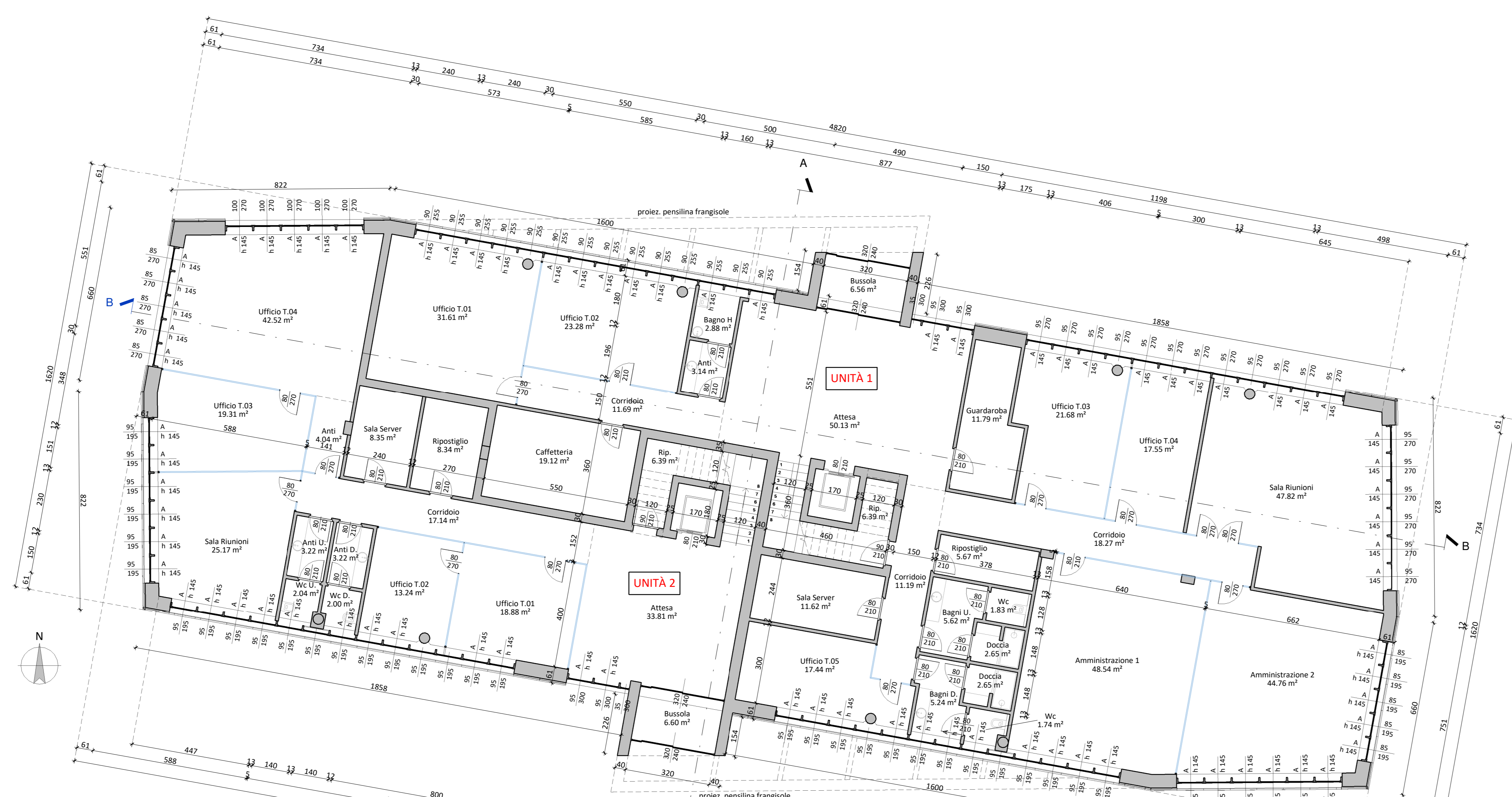

PIANTA PIANO TERRA - scala 1:100

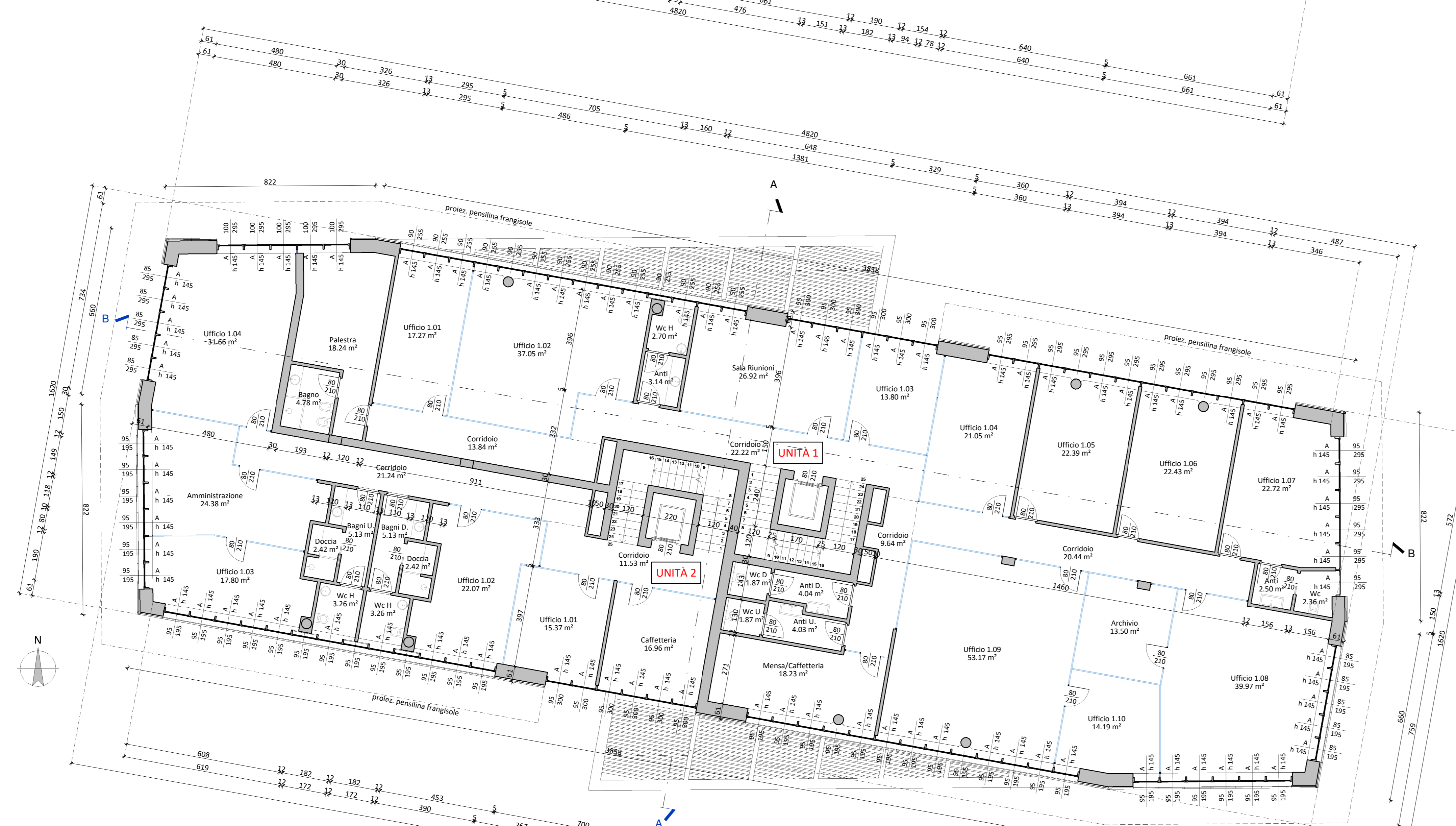

PIANTA PIANO PRIMO - scala 1:100