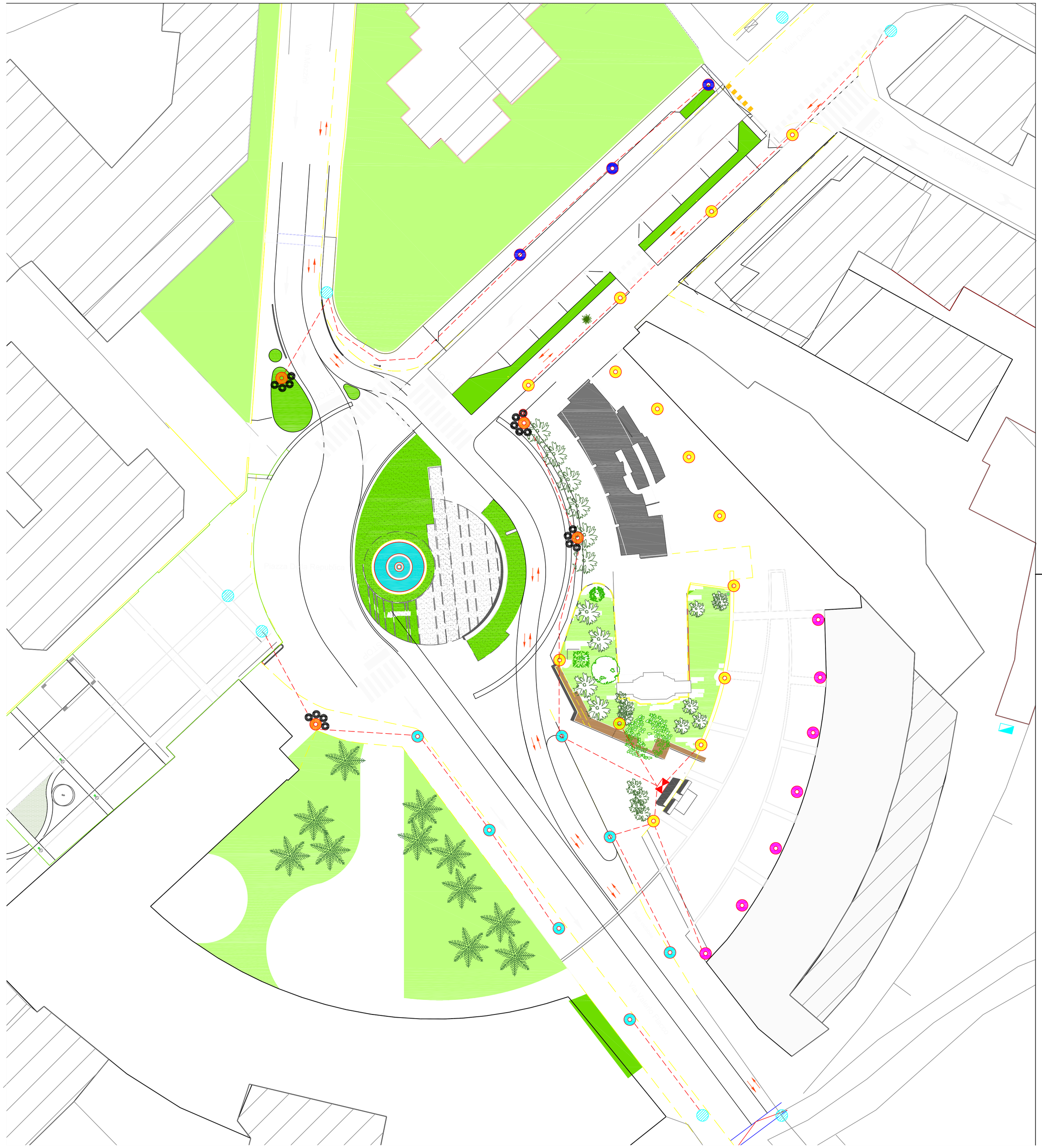

INQUADRAMENTO

LEGENDA

	Nuovo quadro elettrico entro armadio di nuova fornitura con nuova fornitura di energia		
	Quadro elettrico da smantellare		
	Punto luce esistente non soggetto ad intervento		
	Apparecchio di illuminazione AEC MOD 2,0 Urban 200 TA (650) ASP7-W 3,5-1M 3000° K 39W equipaggiato con mensola AC singola serie MOD 2,0 colore 04 sabbia		
	Sostituzione punto luce esistente con nuovo sostegno EC9 Hft 9m ad una rastrematura (Ø 159-102 mm) colore sabbia 04 completo di portello morsettiera e tappo di chiusura		
	Sostituzione punto luce con nuovo sostegno rastremato (Ø mm 114-76 R60) AEC PU-4 Hft 4m colore 04 sabbia equipaggiato con AEC Ecorays STU-M 3,7 1M 3000° K 21W		
	Sostituzione punto luce con nuovo sostegno rastremato (Ø mm 114-76 R60) AEC PU-4 Hft 4m colore 04 sabbia equipaggiato con AEC Ecorays S05-M 3,7 1M 3000° K 21W		
	Sostituzione punto luce con nuovo sostegno rastremato (Ø mm 114-76 R60) AEC PU-4 Hft 4m colore 04 sabbia equipaggiato con AEC Ecorays STU-M 3,5 1M 3000° K 16W		
	Relamping apparecchio a parete RUUD Square con nuova piastra a LED CREE con ottica 4ME 27W (3), rotazione dell'apparecchio per illuminazione riflessa dal soffitto del portico che dovrà essere riverniciato in colore bianco		
	Nuova linea di alimentazione interrata in cavo FG16OR entro tubazione in pvc predisposta		

COMUNE DI ABANO TERME (PD)

consip

S.I.M.E.T. S.r.l.
Via Marco Polo,31
Albignasego (PD)
Tel. 049/685449
Fax 049/684816

SERVIZIO LUCE 3

LOTTO 2

FRIULI VENEZIA GIULIA, TRENTINO A. ADIGE, VENETO

TAV 22

PROGETTO TECNICO ECONOMICO DEGLI INTERVENTI - STRALCIO 2

Q024 PIAZZA DELLA REPUBBLICA

SCALA: 1:250

DATA: NOVEMBRE 2018

Il presente elaborato è opera dell'ingegno e costituisce oggetto di diritto d'autore, tutelato dagli art. 2575 e segg. C.C. e dalla L. 22/04/1941 N. 663 e successive modifiche ed integrazioni. Ogni violazione (riproduzione dell'opera, anche parziale o in forma riassuntiva o per stralcio, imitazione, contraffazione, ecc.) sarà perseguita penalmente. Anche laddove, ai sensi della L. 07/08/1990 N. 241 fosse esercitato il diritto d'accesso agli atti della procedura di gara e si rendesse necessario l'esibizione degli elaborati presentati dalle società costituenti l'ATI, di essi non potrà essere estratta copia, ai sensi del comma 2 art. 24 L. 241/90, dei commi 4,5 e 6 dell'art. 5 e comma 5 lett. d) dell'art. 8 del DPR 27/06/1992 N. 352. In caso di violazioni, i contravventori e il responsabile del procedimento di accesso per la Pubblica Amministrazione, ai sensi dell'art. 4 comma 7 del DPR 352/92, si renderanno responsabili, anche penalmente.