

PROGETTO - PROSPETTO NORD - 1 : 200

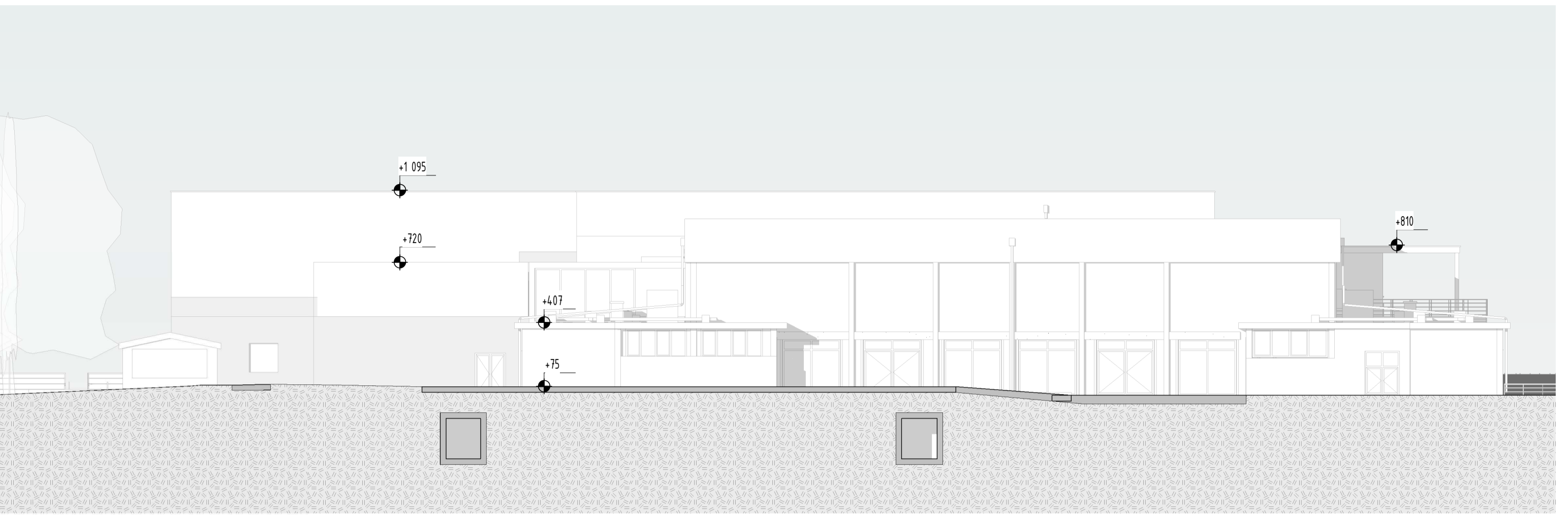

PROGETTO - PROSPETTO SUD - 1 : 200

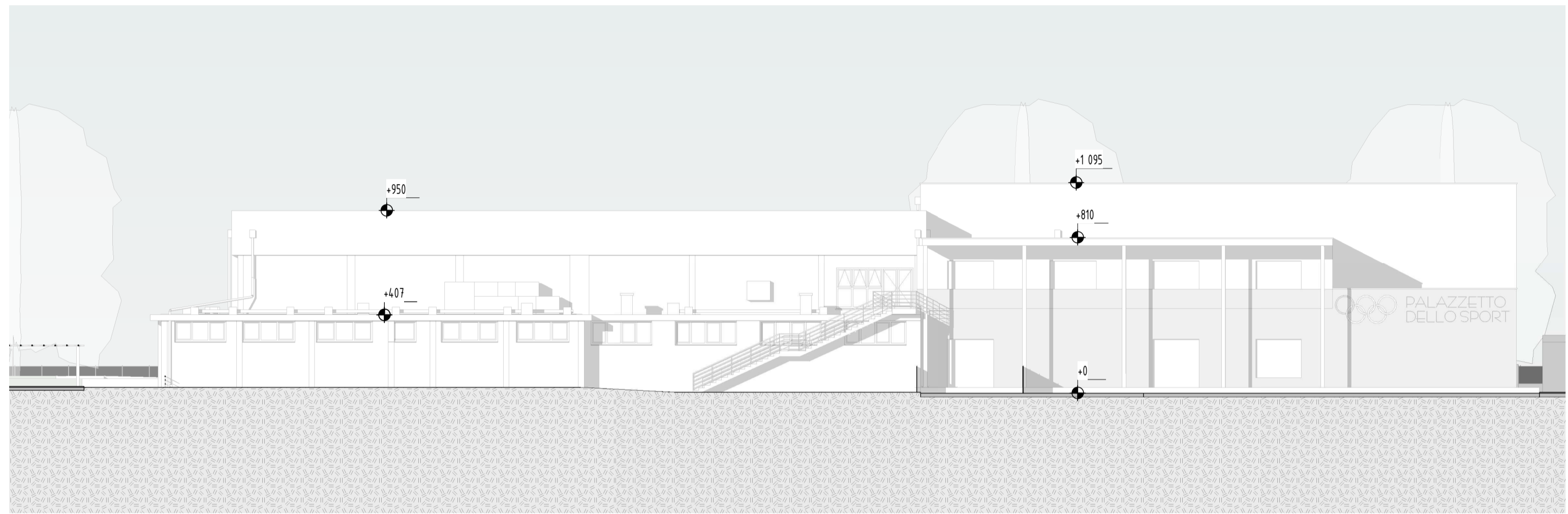

PROGETTO - PROSPETTO EST - 1 : 200

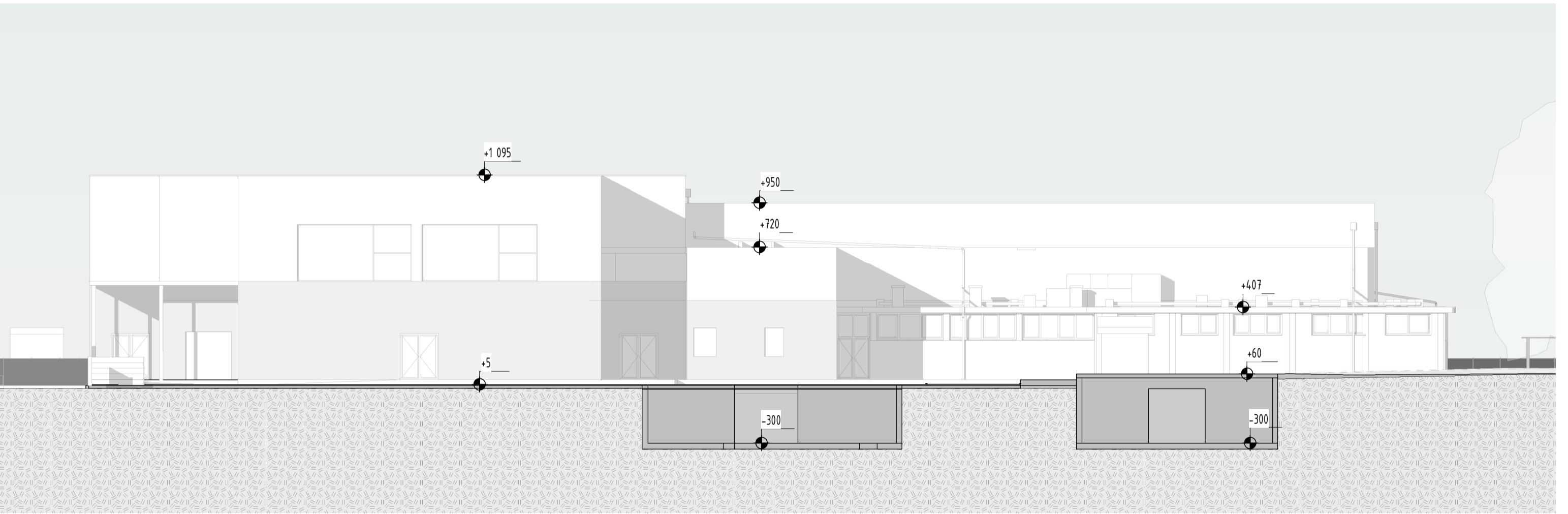

PROGETTO - PROSPETTO OVEST - 1 : 200

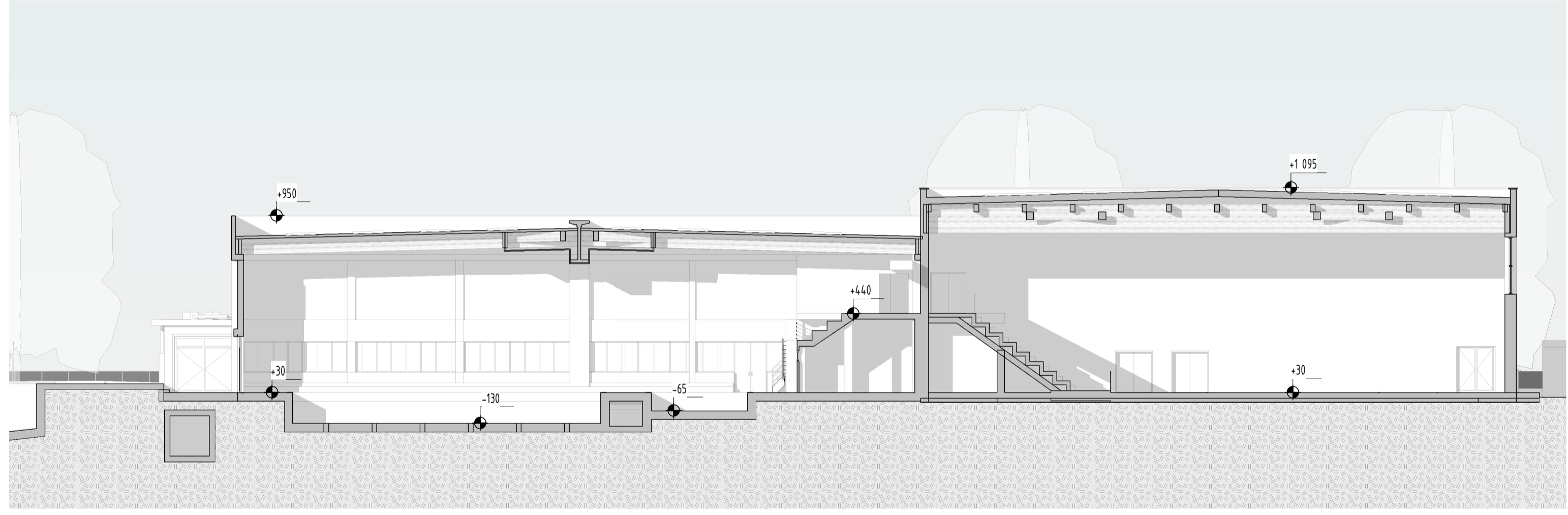

PROGETTO - SEZIONE A-A - 1 : 200

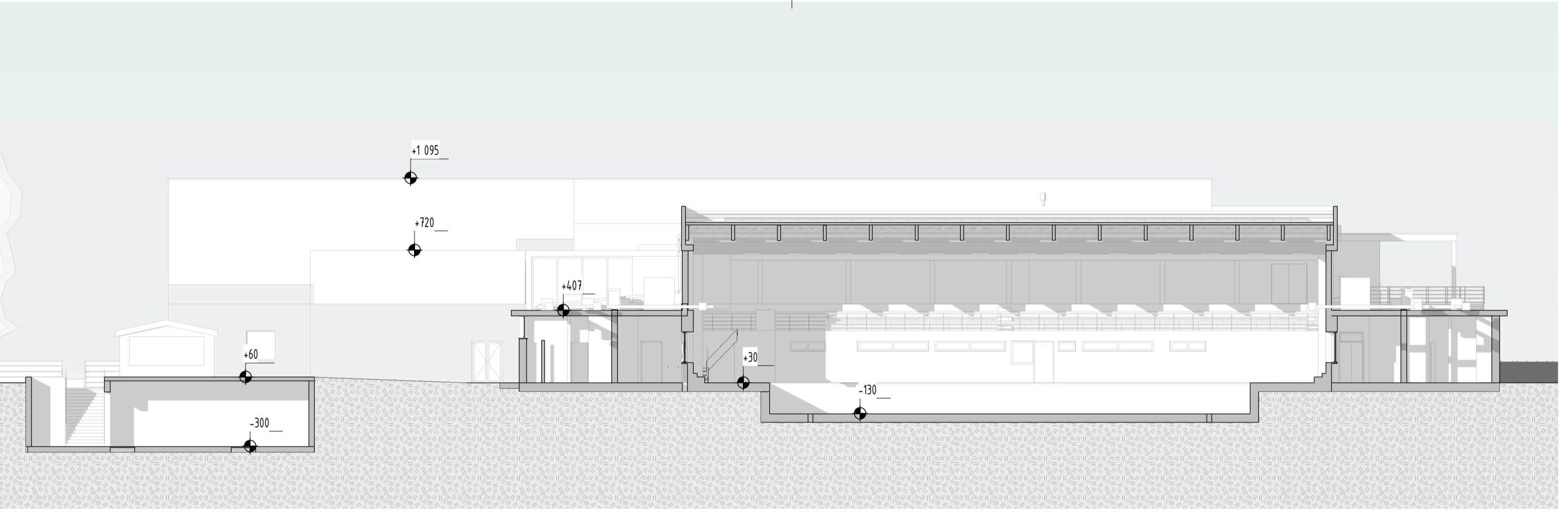

PROGETTO - SEZIONE B-B - 1 : 200

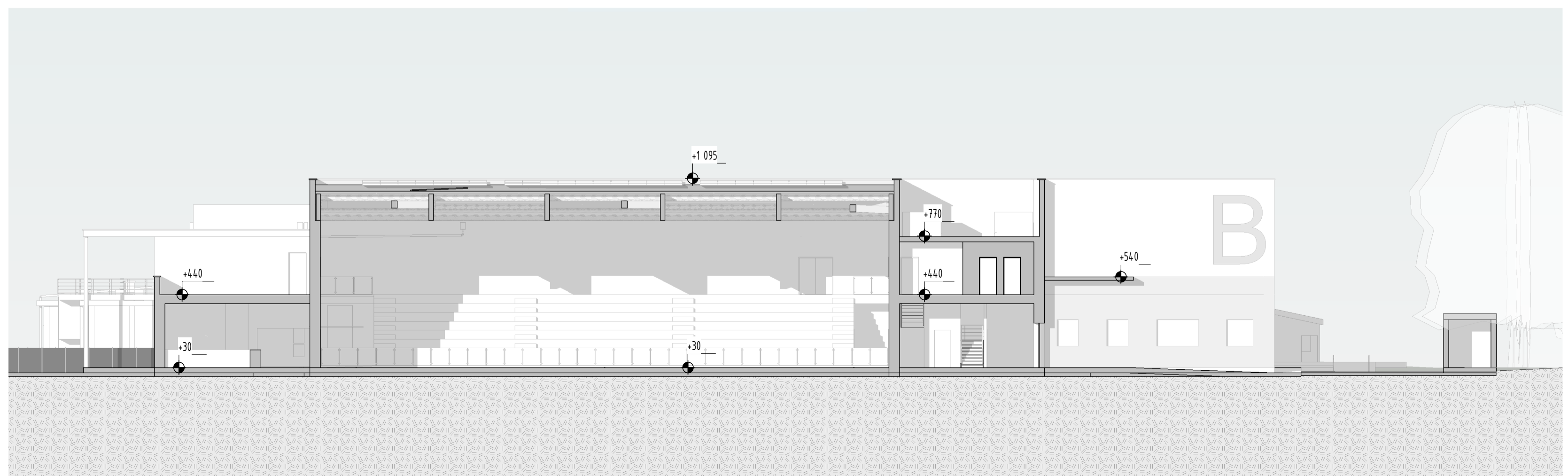

PROGETTO - SEZIONE C-C - 1 : 200

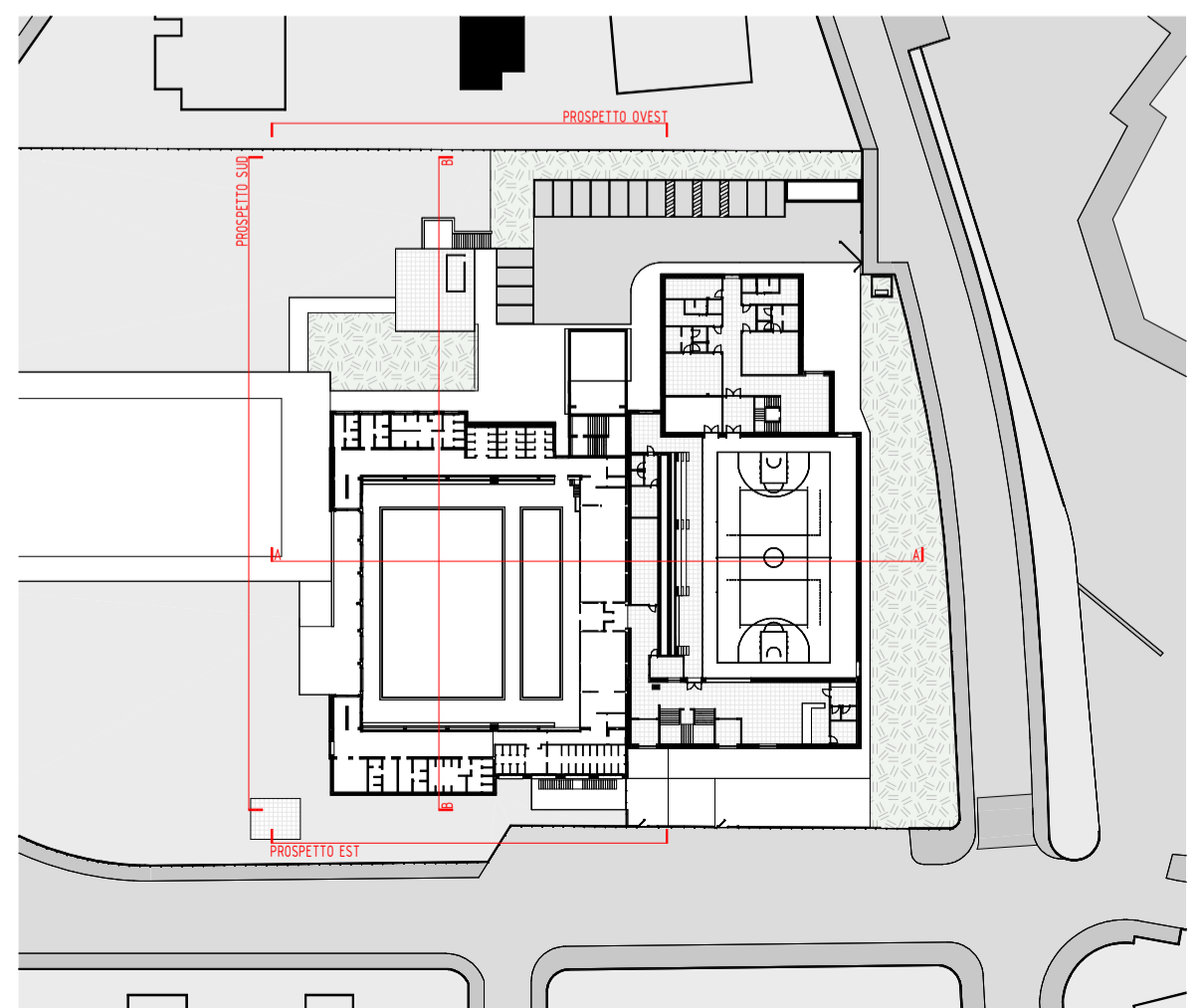

INDIVIDUAZIONE PROSPETTI E SEZIONI

committente COMUNE DI ABANO TERME (PD)		progettazione generale ARCH. ANDREA DONDI PINTON	
oggetto RIQUALIFICAZIONE DEL PALAZZETTO DELLO SPORT COMUNALE		progettazione specialistica	
luogo dei lavori VIA VITTORIO DA FELTRE n.1 - ABANO TERME (PD)		PROGETTO FATTIBILITA' TECNICA ED ECONOMICA	
RIP ING. ANNA MIGLIOLARO		Stato di Progetto STATO DI PROGETTO	
CUP ZZA379058E		Prospetti e Sezioni F.08	
progettisti ARCH. ANDREA DONDI PINTON		Data 09/11/2023 16:44:51	
collaboratori		note A termini di legge il presente elaborato non è riproducibile senza il consenso scritto del Progettista e in originale.	

