

NUOVE COSTRUZIONI - PROSPETTO NORD - 1 : 200

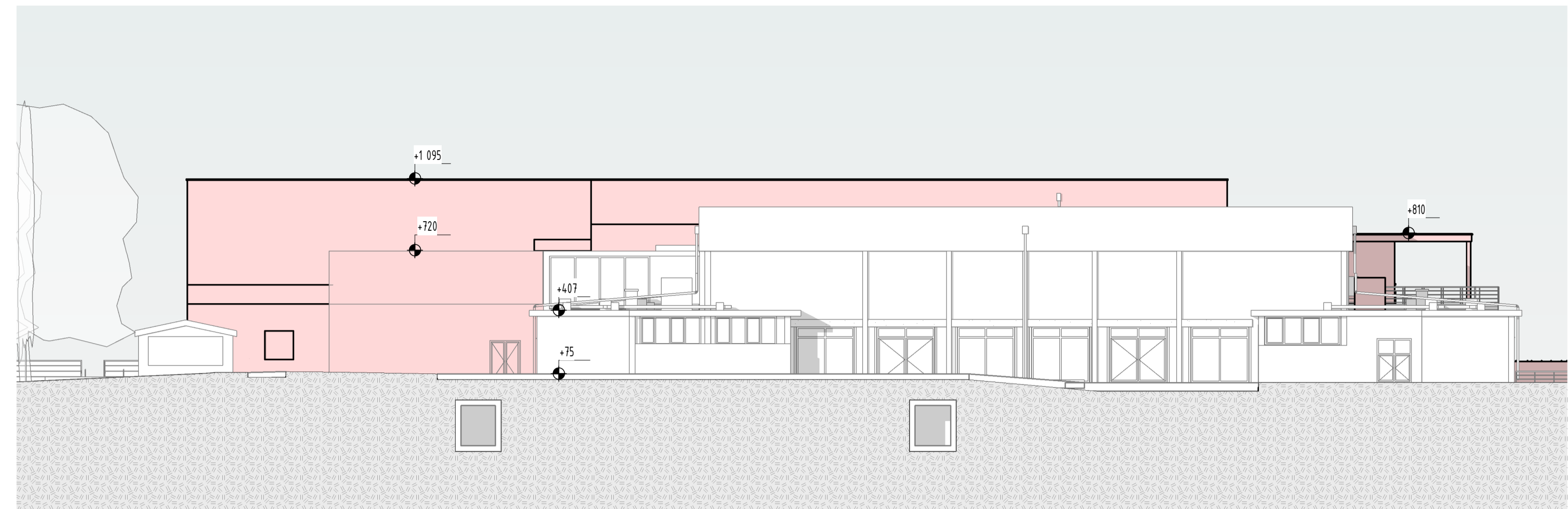

NUOVE COSTRUZIONI - PROSPETTO SUD - 1 : 200

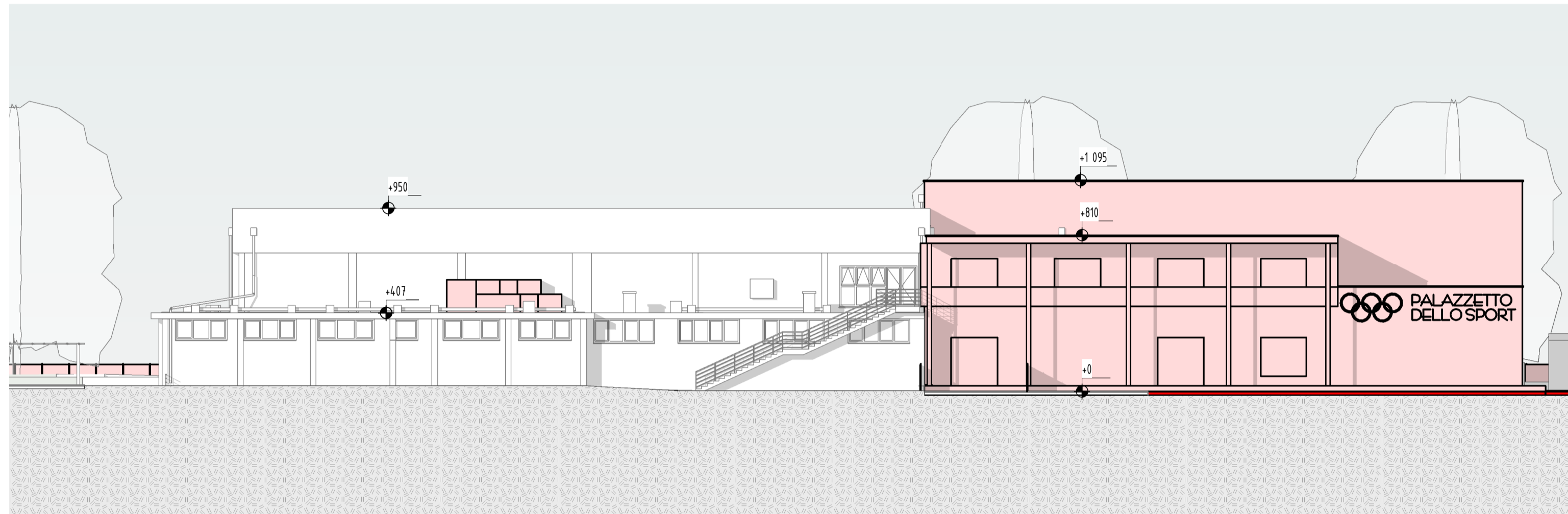

NUOVE COSTRUZIONI - PROSPETTO - EST - 1 : 200

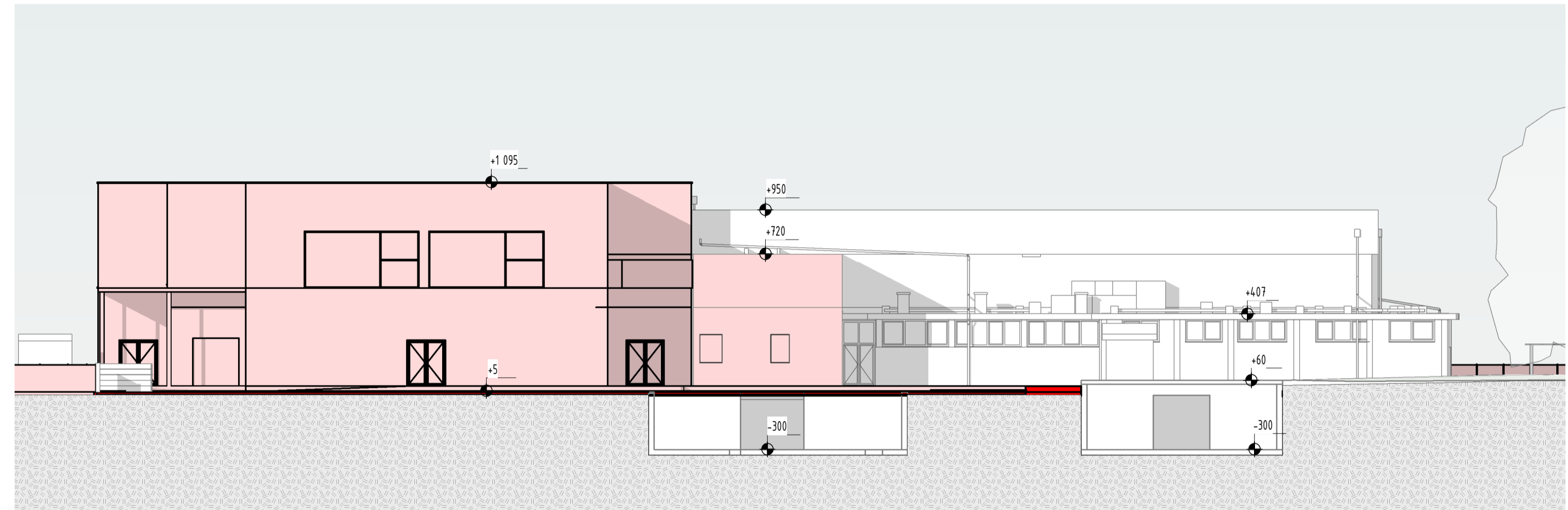

NUOVE COSTRUZIONI - PROSPETTO OVEST - 1 : 200

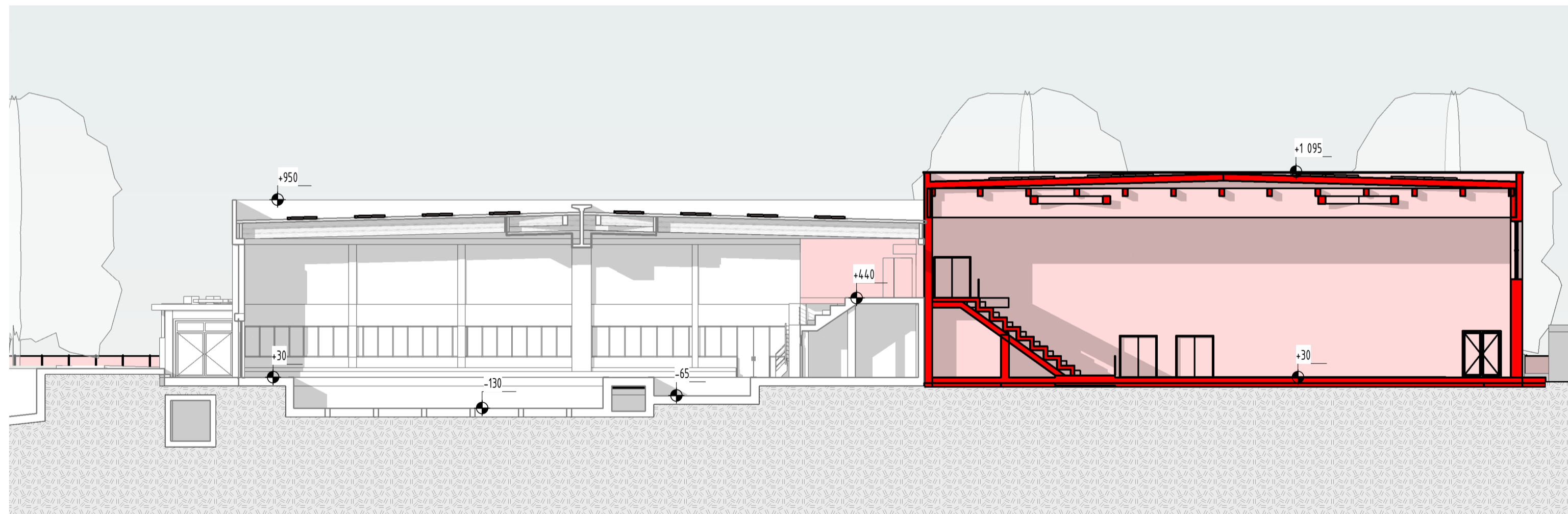

NUOVE COSTRUZIONI - SEZIONE A-A - 1 : 200

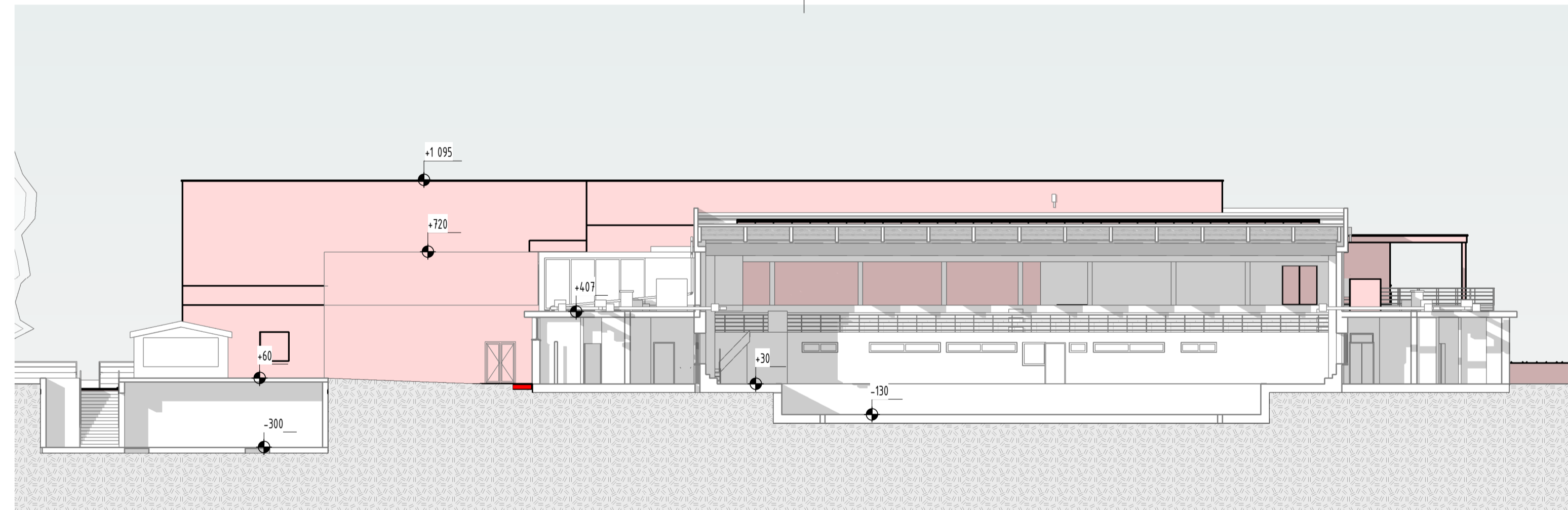

NUOVE COSTRUZIONI - SEZIONE B-B - 1 : 200

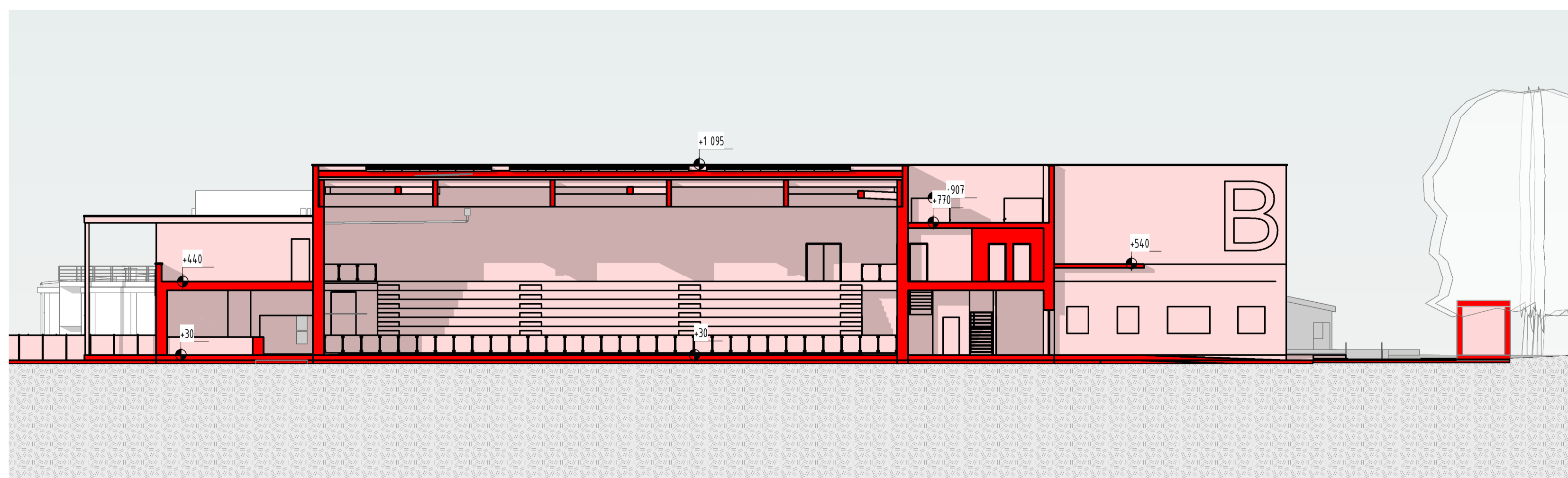

NUOVE COSTRUZIONI - SEZIONE C-C - 1 : 200

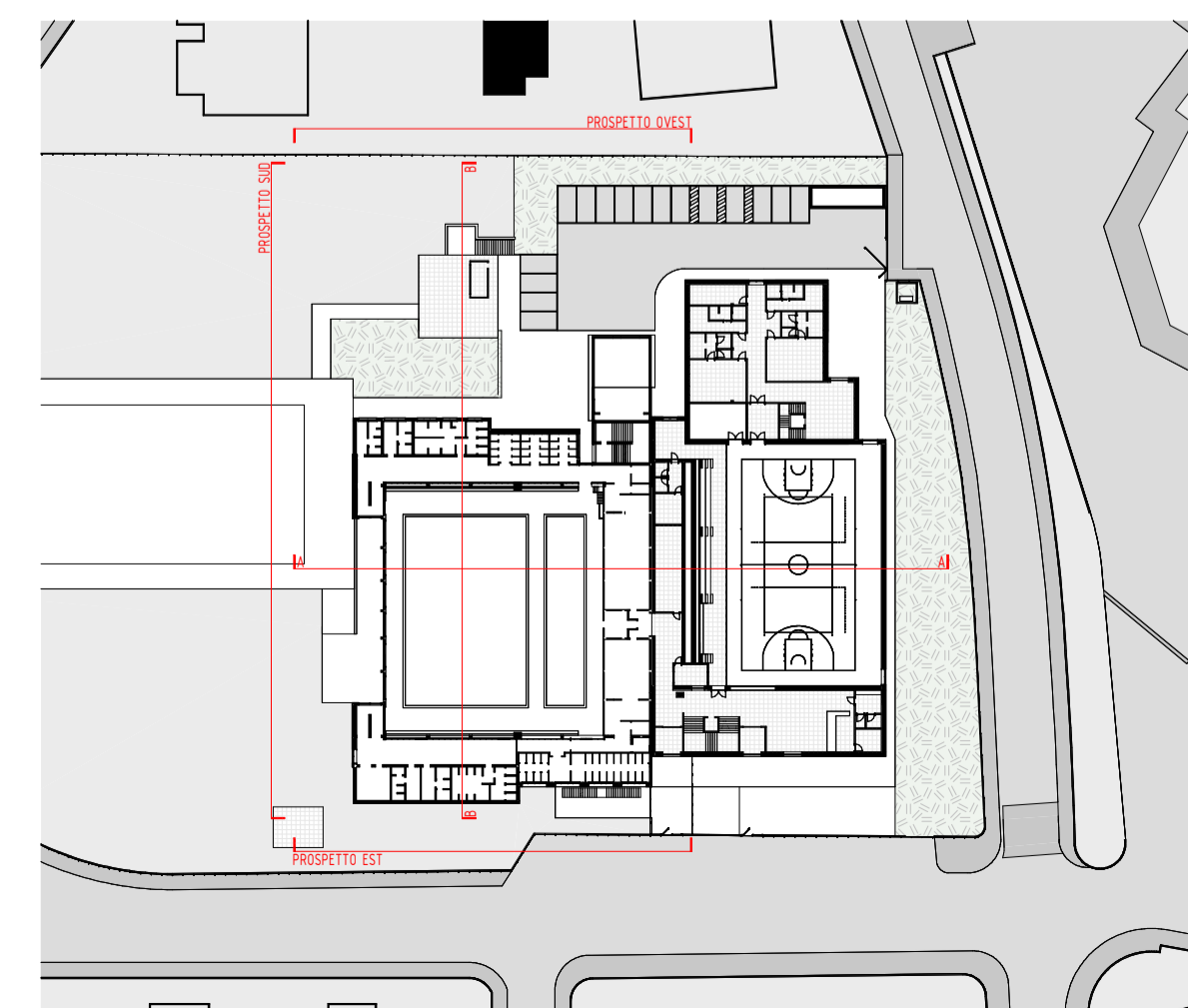

INDIVIDUAZIONE PROSPETTI E SEZIONI

committente COMUNE DI ABANO TERME (PD)		progettazione generale ARCH. ANDREA DONDI PINTON									
oggetto RIQUALIFICAZIONE DEL PALAZZETTO DELLO SPORT COMUNALE		progettazione specialistica									
luogo dei lavori VIA VITTORIO DA FELTRE n.1 - ABANO TERME (PD)											
RIP ING. ANNA MIGLIOLARO		PROGETTO FATTIBILITA' TECNICA ED ECONOMICA									
CIP ZZA379058E		titolo NUOVE COSTRUZIONI PROSPETTI E SEZIONI									
progettisti ARCH. ANDREA DONDI PINTON		F.07									
collaboratori		<table border="1"> <thead> <tr> <th>REV</th> <th>DATA</th> <th>REVISIONE</th> <th>NOTE</th> </tr> </thead> <tbody> <tr> <td>01</td> <td>09/11/2023</td> <td>16/4/3/12</td> <td>ADP</td> </tr> </tbody> </table>		REV	DATA	REVISIONE	NOTE	01	09/11/2023	16/4/3/12	ADP
REV	DATA	REVISIONE	NOTE								
01	09/11/2023	16/4/3/12	ADP								
note A termini di legge il presente elaborato non è riproducibile senza il consenso scritto del Progettista in originale.											