

DEMOLIZIONI - PROSPETTO NORD - 1 : 200

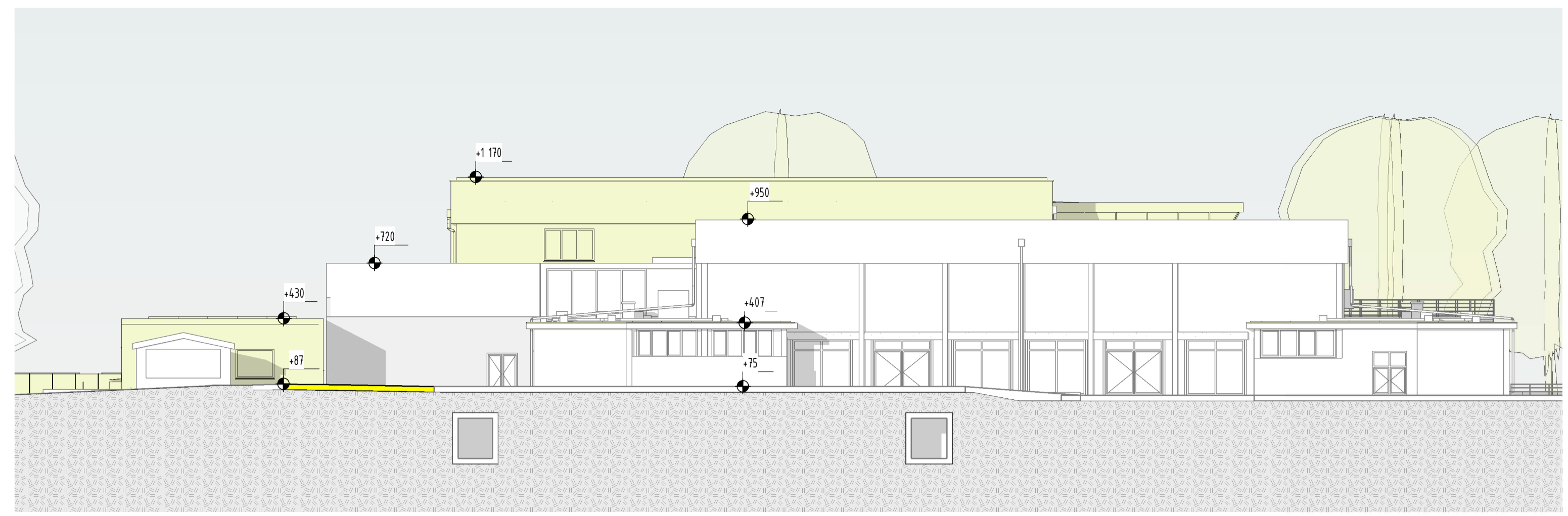

DEMOLIZIONI - PROSPETTO SUD - 1 : 200

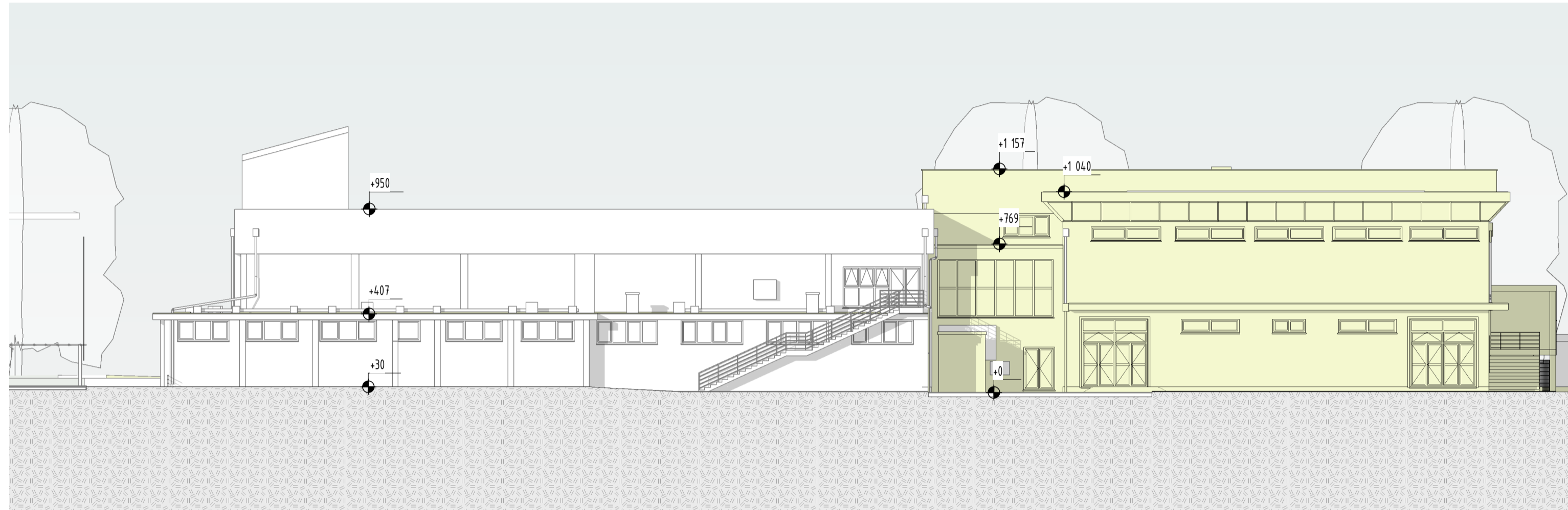

DEMOLIZIONI - PROSPETTO EST - 1 : 200

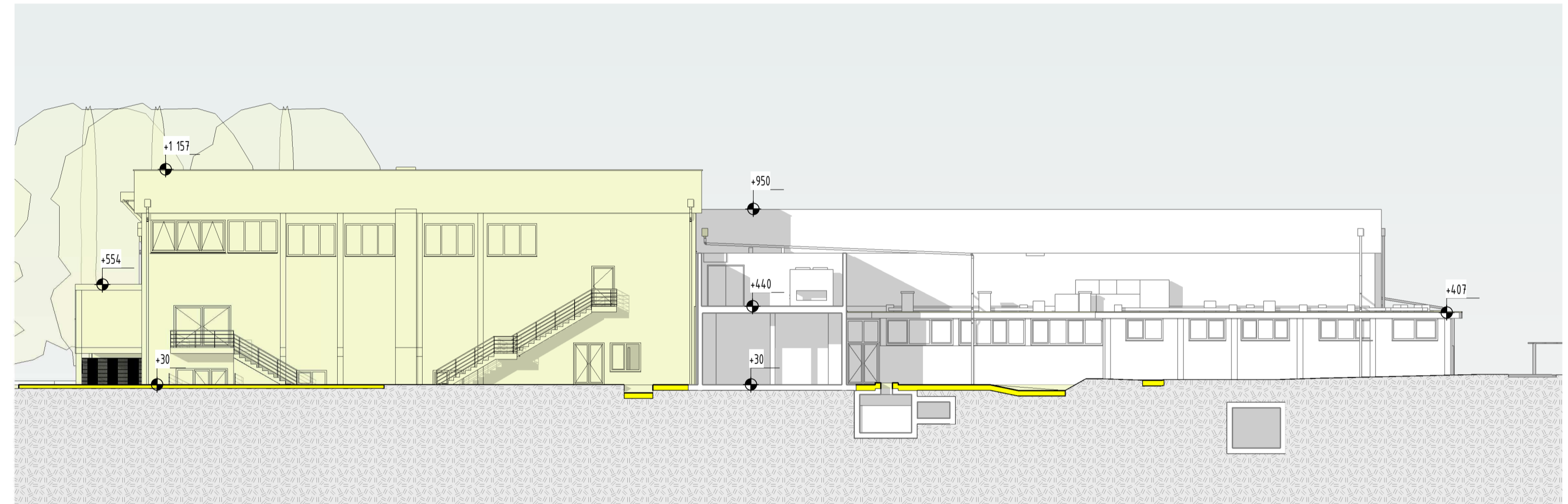

DEMOLIZIONI - PROSPETTO OVEST - 1 : 200

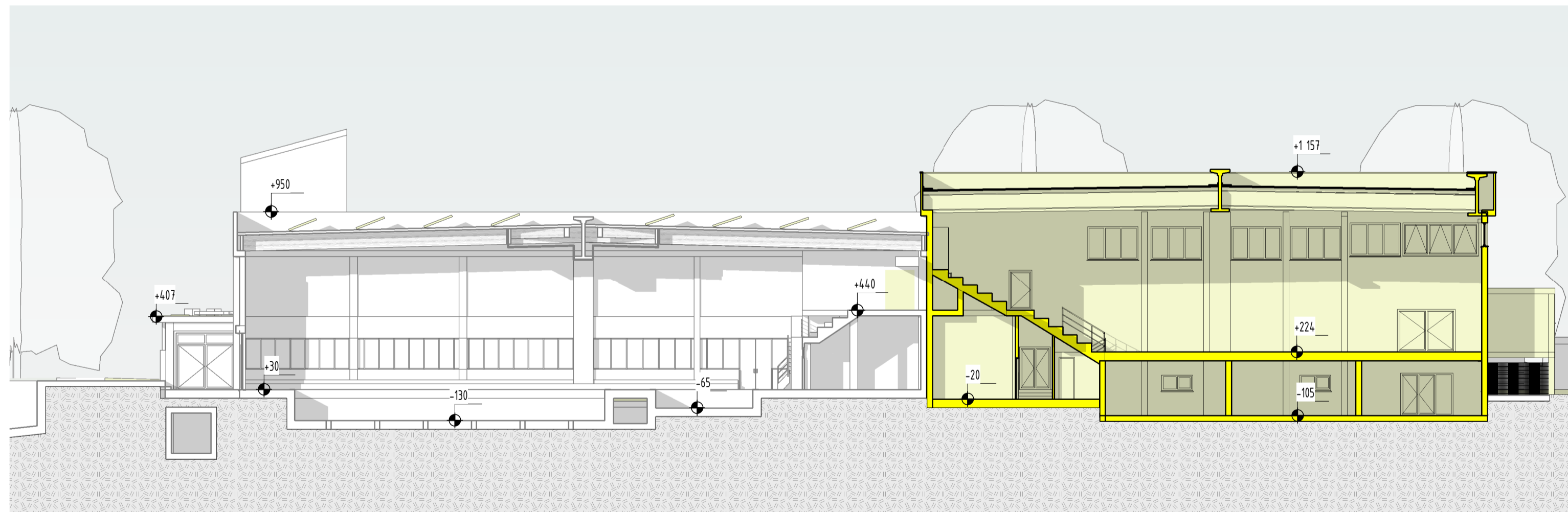

DEMOLIZIONI - SEZIONE A-A - 1 : 200

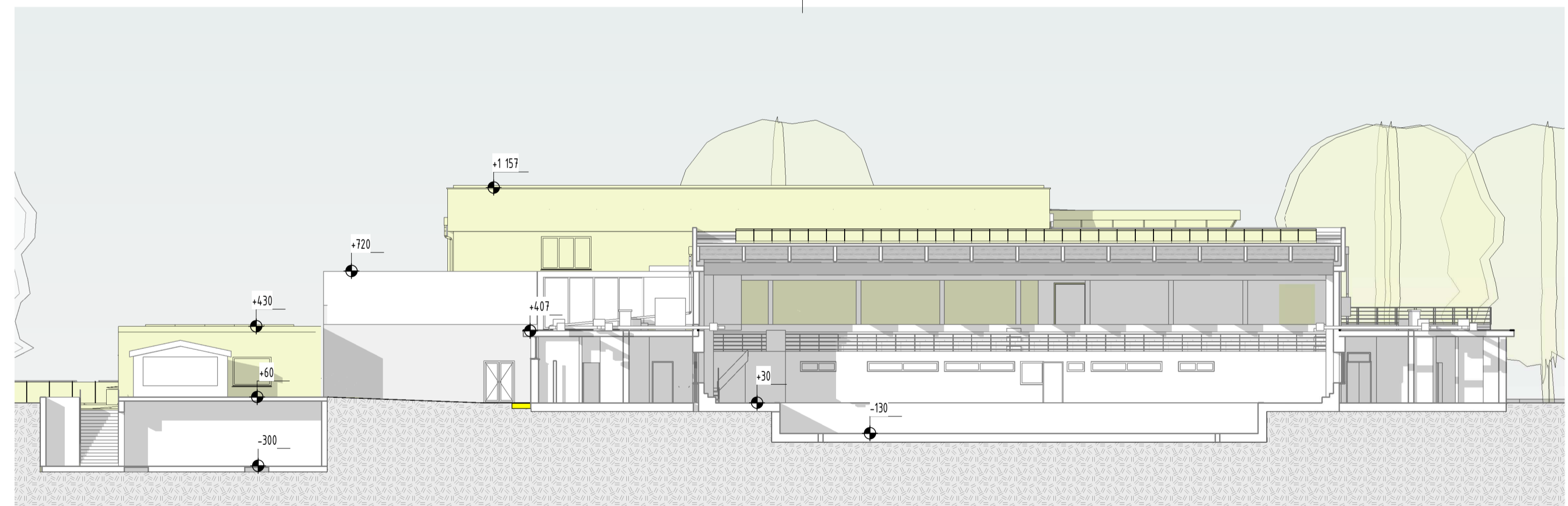

DEMOLIZIONI - SEZIONE B-B - 1 : 200

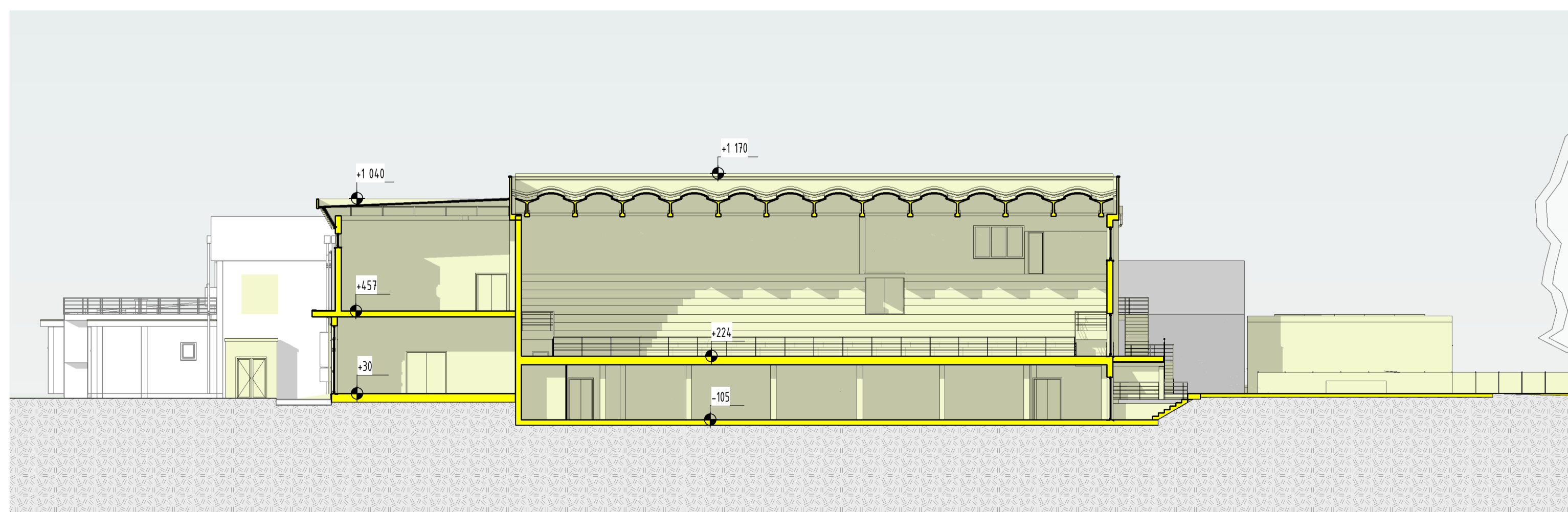

DEMOLIZIONI - SEZIONE C-C - 1 : 200

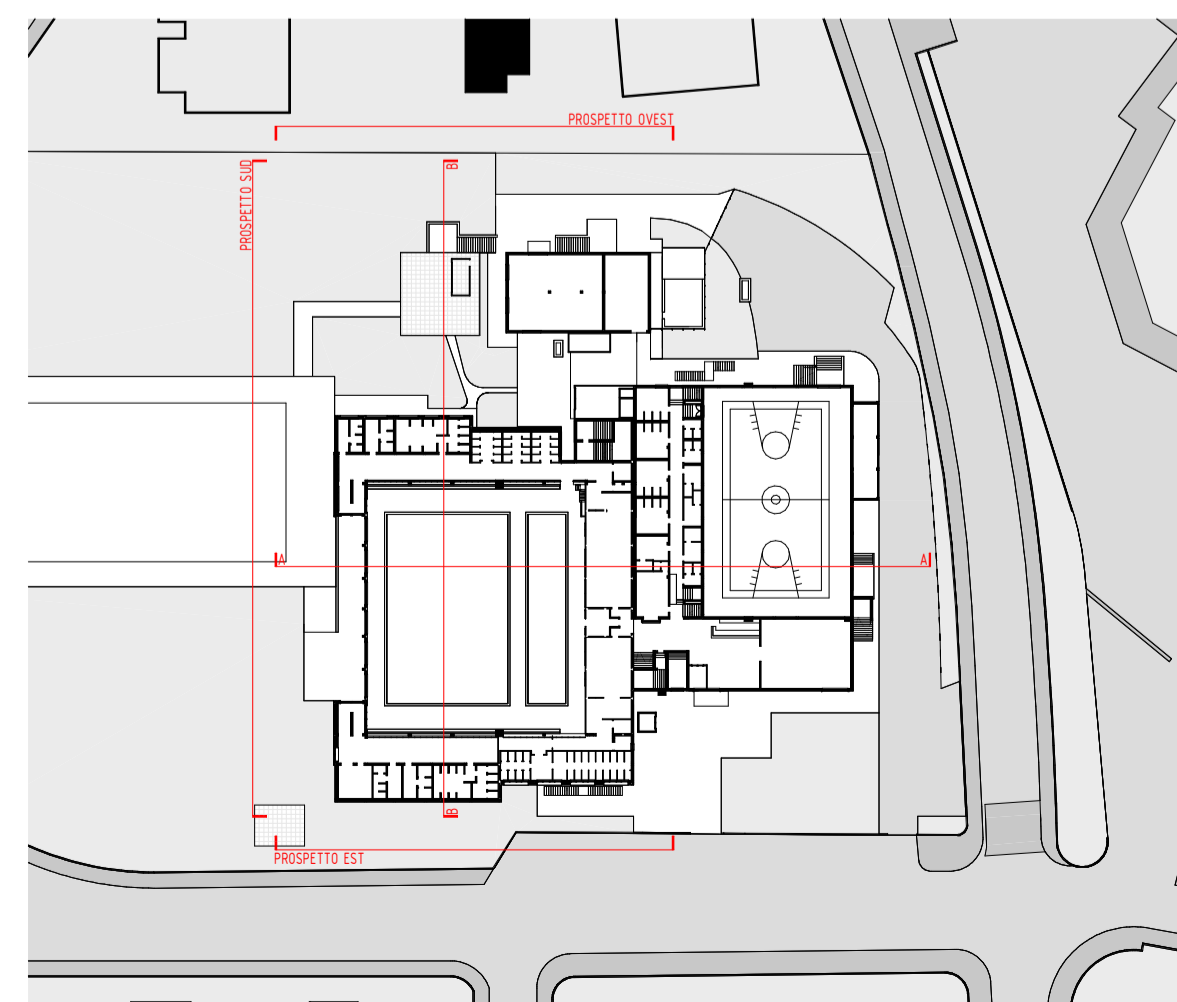

INDIVIDUAZIONE PROSPETTI E SEZIONI - 1 : 1000

committente <b>COMUNE DI ABANO TERME (PD)</b>		progettazione generale <b>ARCH. ANDREA DONDI PINTON</b>									
oggetto <b>RIQUALIFICAZIONE DEL PALAZZETTO DELLO SPORT COMUNALE</b>		progettazione specialistica									
luogo dei lavori <b>VIA VITTORIO DA FELTRE n.1 - ABANO TERME (PD)</b>											
RIP <b>ING. ANNA MIGLIOLARO</b>		titolo <b>PROGETTO FATTIBILITA' TECNICA ED ECONOMICA</b>									
CUP <b>ZZA379058E</b>		DEMOLIZIONI - PROSPETTI E SEZIONI									
progettisti <b>ARCH. ANDREA DONDI PINTON</b>		<b>F.06</b>									
		<table border="1"> <thead> <tr> <th>REV</th> <th>DATA</th> <th>REVISIONE</th> <th>NOTE</th> </tr> </thead> <tbody> <tr> <td> </td> <td> </td> <td> </td> <td> </td> </tr> </tbody> </table>		REV	DATA	REVISIONE	NOTE				
REV	DATA	REVISIONE	NOTE								
collaboratori		data stampa 09/11/2023 16:43:41									
note A termini di legge il presente elaborato non è riproducibile senza il consenso scritto del Progettista in originale.											

