

ESISTENTE - PROSPETTO NORD - 1 : 200

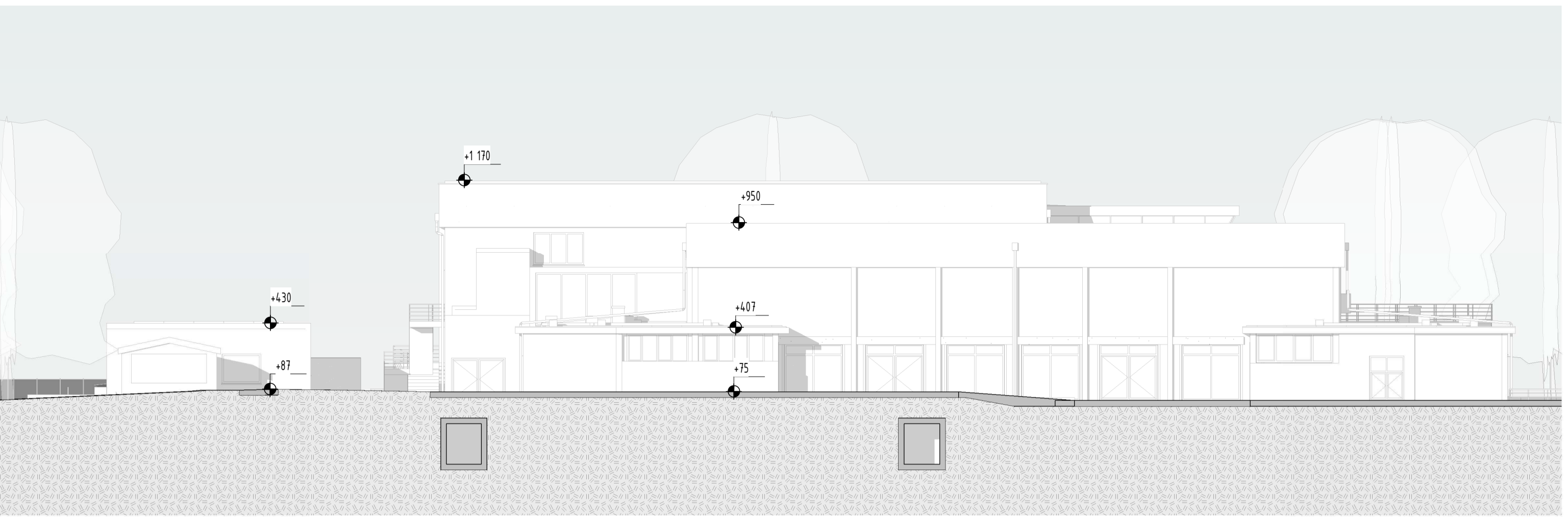

ESISTENTE - PROSPETTO SUD - 1 : 200

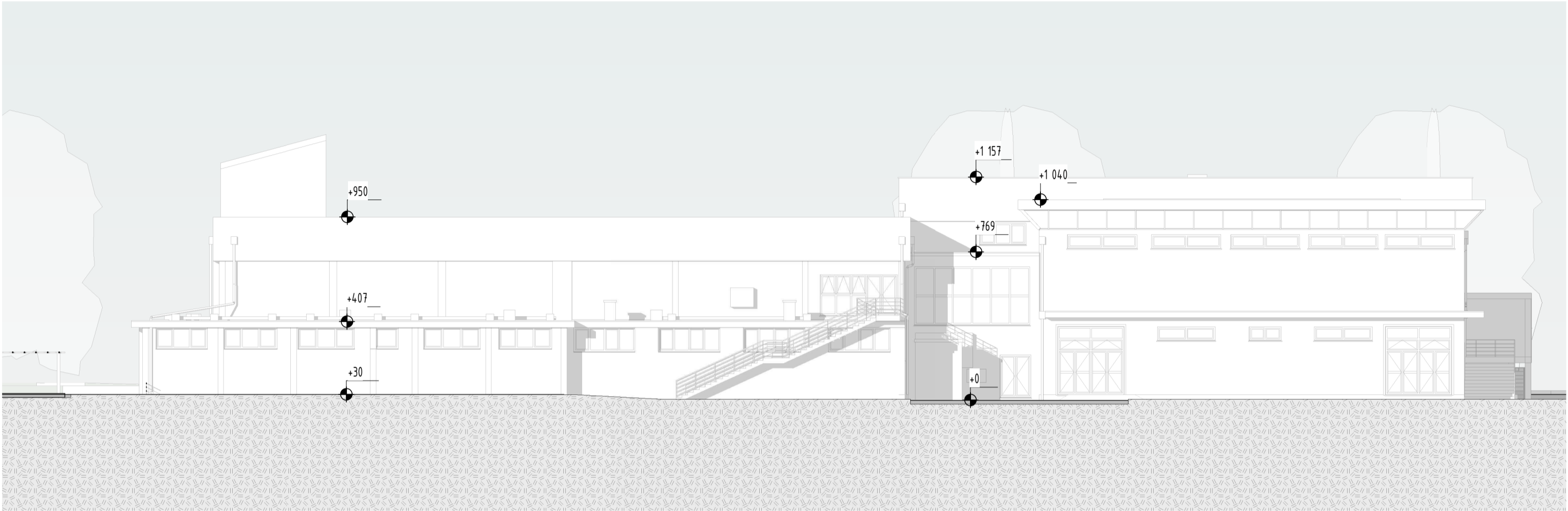

ESISTENTE - PROSPETTO EST - 1 : 200

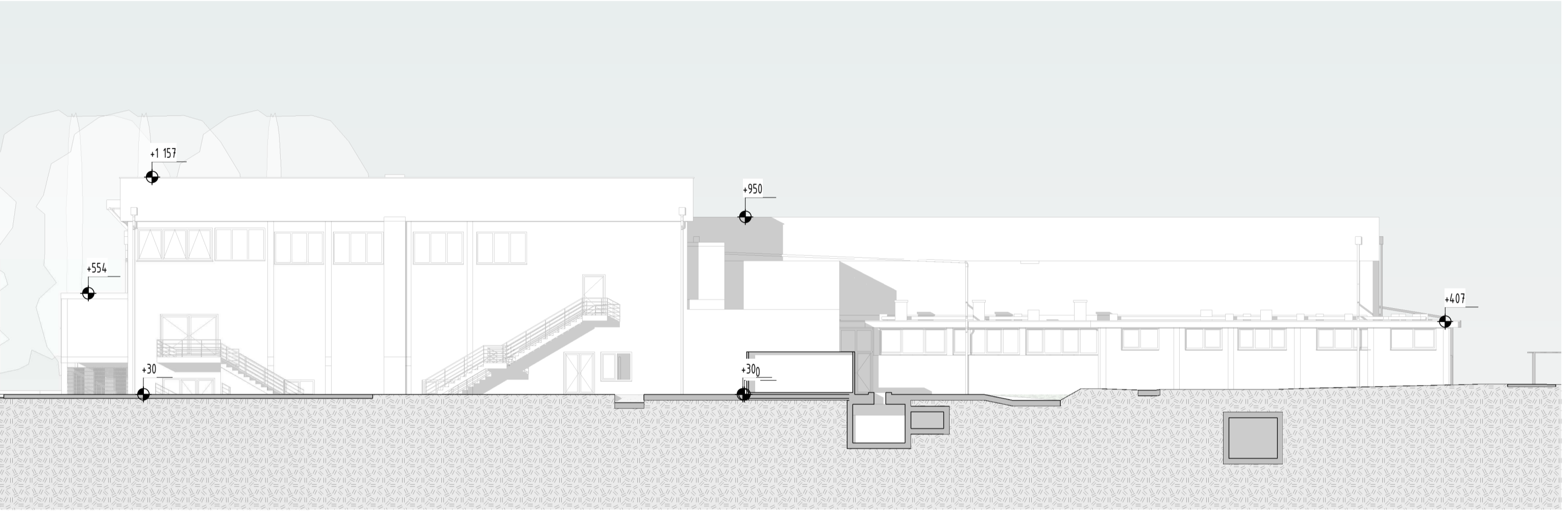

ESISTENTE - PROSPETTO OVEST - 1 : 200

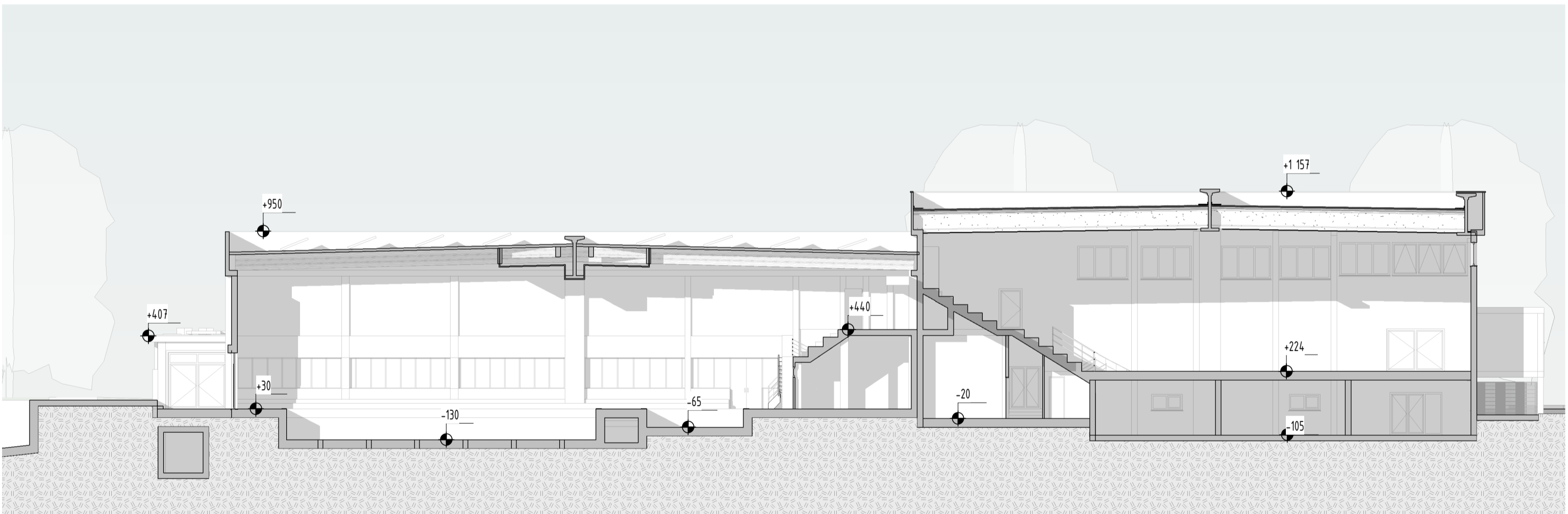

ESISTENTE - SEZIONE A-A

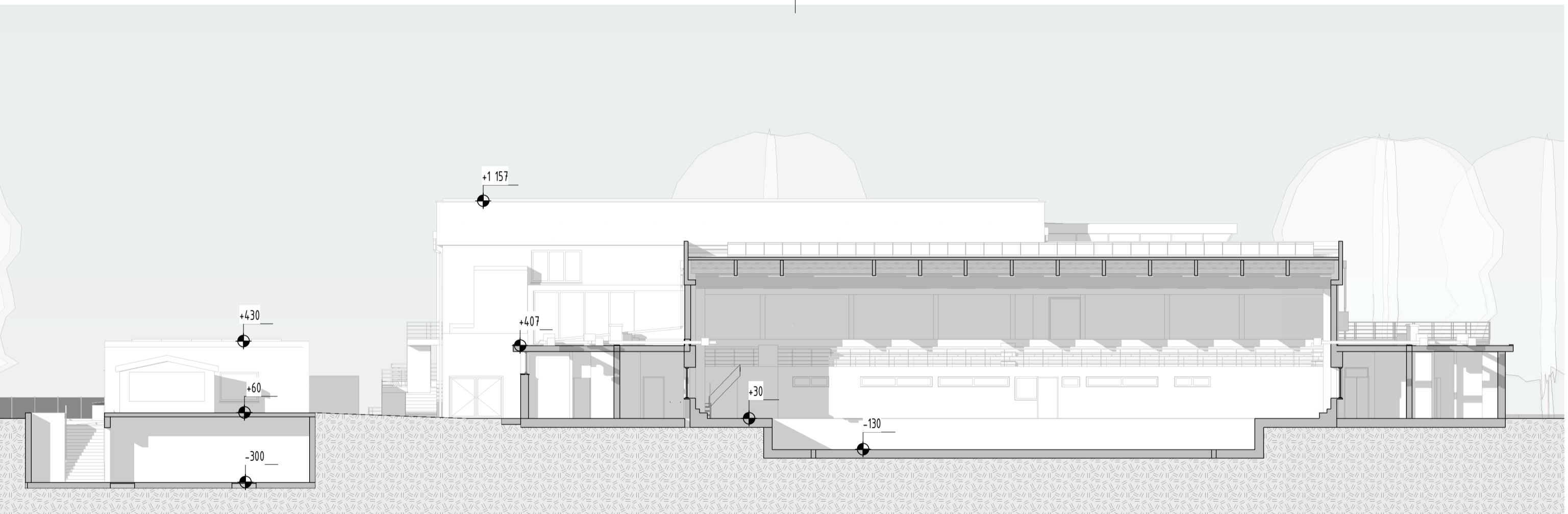

ESISTENTE - SEZIONE B-B - 1 : 200

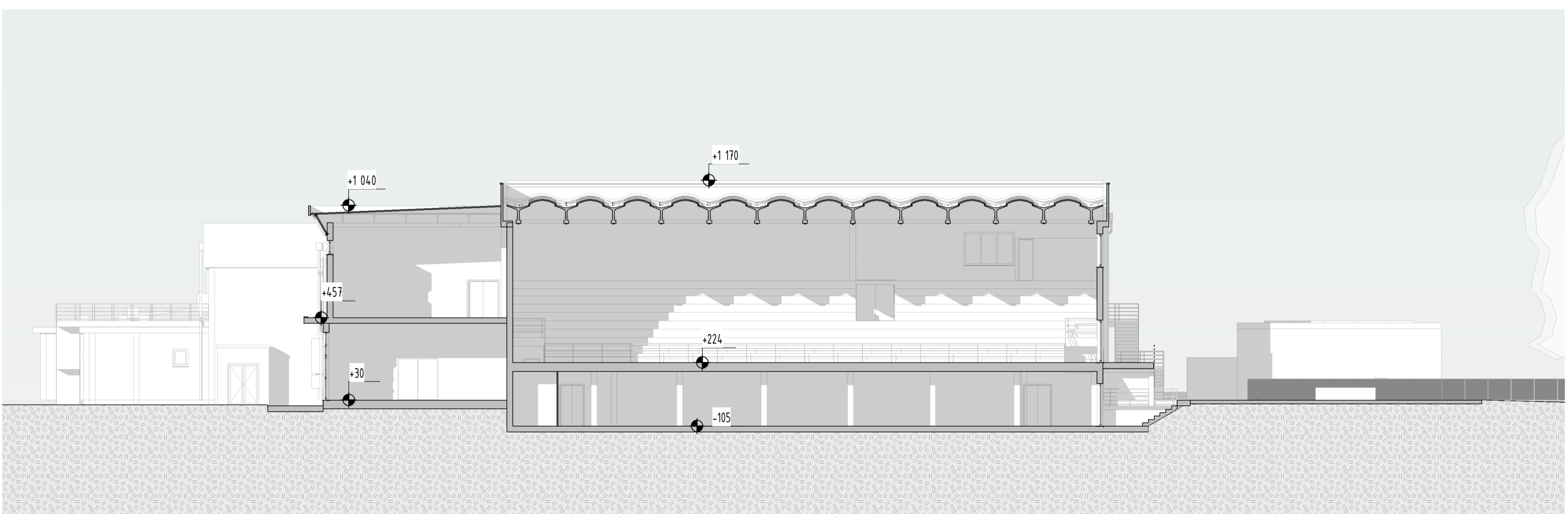

ESISTENTE - SEZIONE C-C - 1 : 200

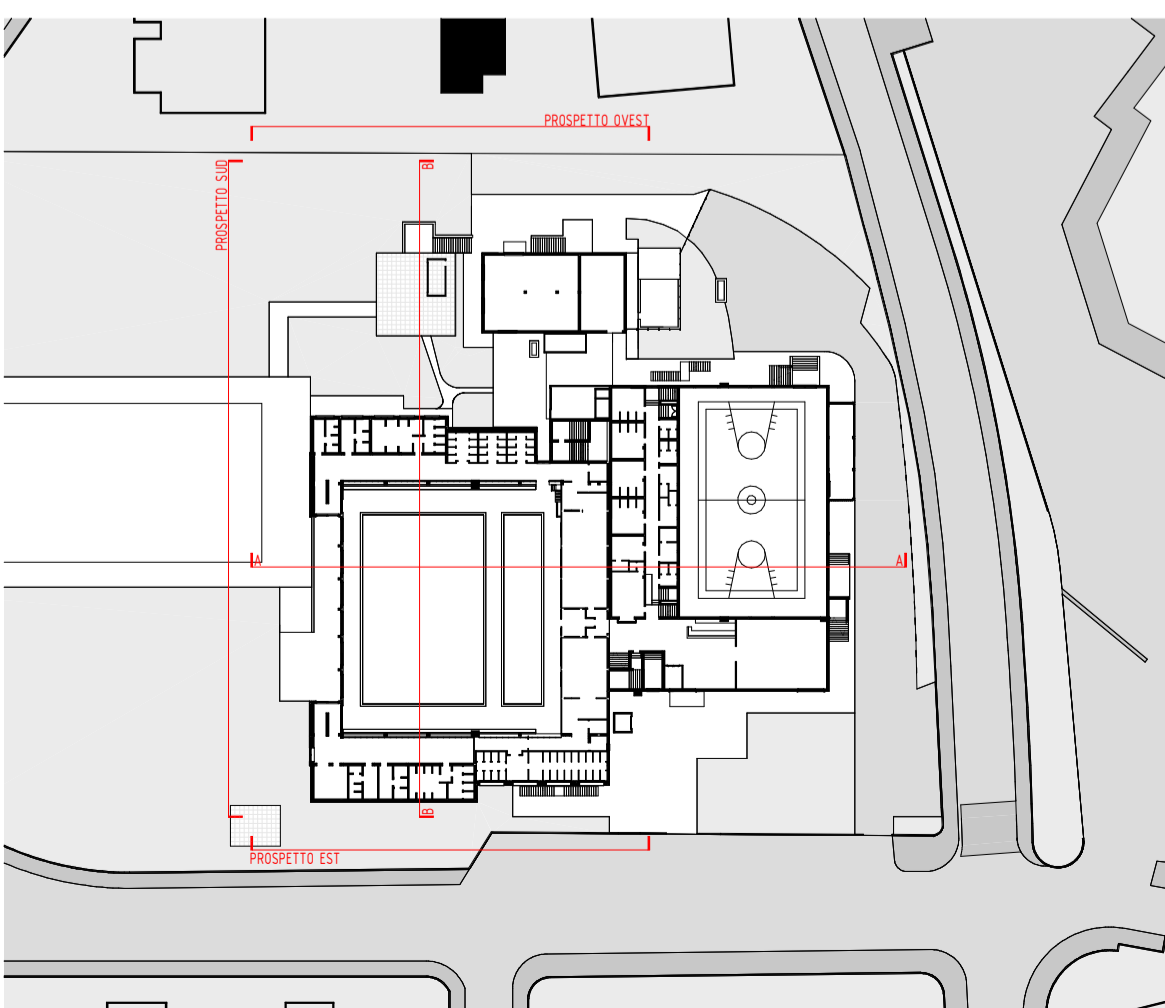

INDIVIDUAZIONE PROSPETTI E SEZIONI - 1 : 1000

committente <b>COMUNE DI ABANO TERME (PD)</b>		progettazione generale <b>ARCH. ANDREA DONDI PINTON</b>	
oggetto <b>RIQUALIFICAZIONE DEL PALAZZETTO DELLO SPORT COMUNALE</b>		progettazione specialistica	
luogo dei lavori <b>VIA VITTORIO DA FELTRE n.1 - ABANO TERME (PD)</b>			
RIP <b>ING. ANNA MIGLIOLARO</b>		PROGETTO FATTIBILITA' TECNICA ED ECONOMICA	
CUP <b>GG ZZA379058E</b>		titolo <b>STATO DI FATTO - PROSPETTI E SEZIONI</b>	
progettisti <b>ARCH. ANDREA DONDI PINTON</b>		<b>F.05</b>	
collaboratori		data elaborata novembre 2023	
		data stampa 09/11/2023 16:39:51	
note A termini di legge il presente elaborato non è riproducibile senza il consenso scritto del Progettista in originale.			