

T.03 ANALISI PER VOLUMI DELLO STATO DI FATTO

VOLUME LORDO TOTALE VxP

DI CUI:		29.177 mc
FUORI TERRA	90%	26.283 mc
ENTROTERRA	10%	2.894 mc

VOLUMI AMBITO COMUNE

		1.484 mc
--	--	----------

VOLUMI AMBITO PALESTRA

		12.036 mc
DI CUI:		
FUORI TERRA	95%	11.394 mc
ENTROTERRA	5%	642 mc

VOLUMI AMBITO PISCINA

		12.533 mc
--	--	-----------

VOLUMI AMBITO LOCALI TECNICI

		3.124 mc
DI CUI:		
FUORI TERRA	28%	872 mc
ENTROTERRA	72%	2.252 mc

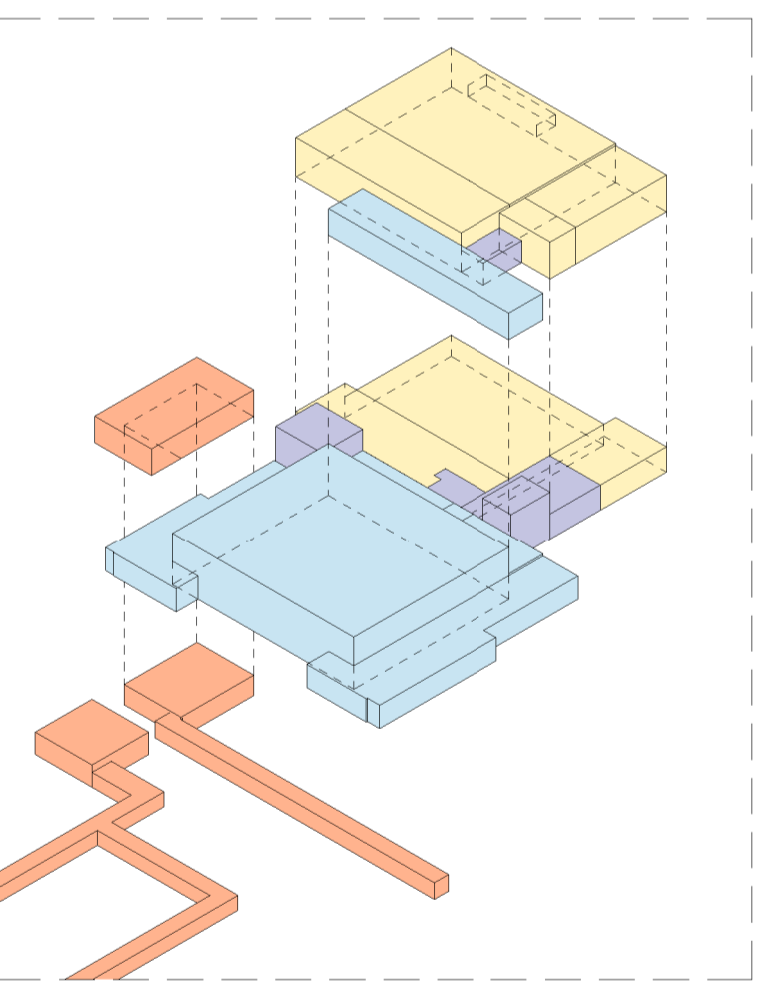

T.04 ANALISI PER SUPERFICI DELLO STATO DI FATTO

SUPERFICIE LORDA COMPLESSIVA

		5.224 mq
--	--	----------

SUPERFICI AMBITO COMUNE

		347 mq
DI CUI:		
00 PIANO TERRA	64%	223 mq
01 PIANO PRIMO	36%	124 mq

SUPERFICI AMBITO PALESTRA

		2.034 mq
DI CUI:		
00 PIANO TERRA	46%	931 mq
01 PIANO PRIMO	54%	1.103 mq

SUPERFICI AMBITO PISCINA

		1.949 mq
DI CUI:		
00 PIANO TERRA	89%	1.734 mq
01 PIANO PRIMO	11%	215 mq

SUPERFICI AMBITO LOCALI TECNICI

		894 mq
DI CUI:		
-01 PIANO INTERRATO	80%	709 mq
00 PIANO TERRA	20%	185 mq

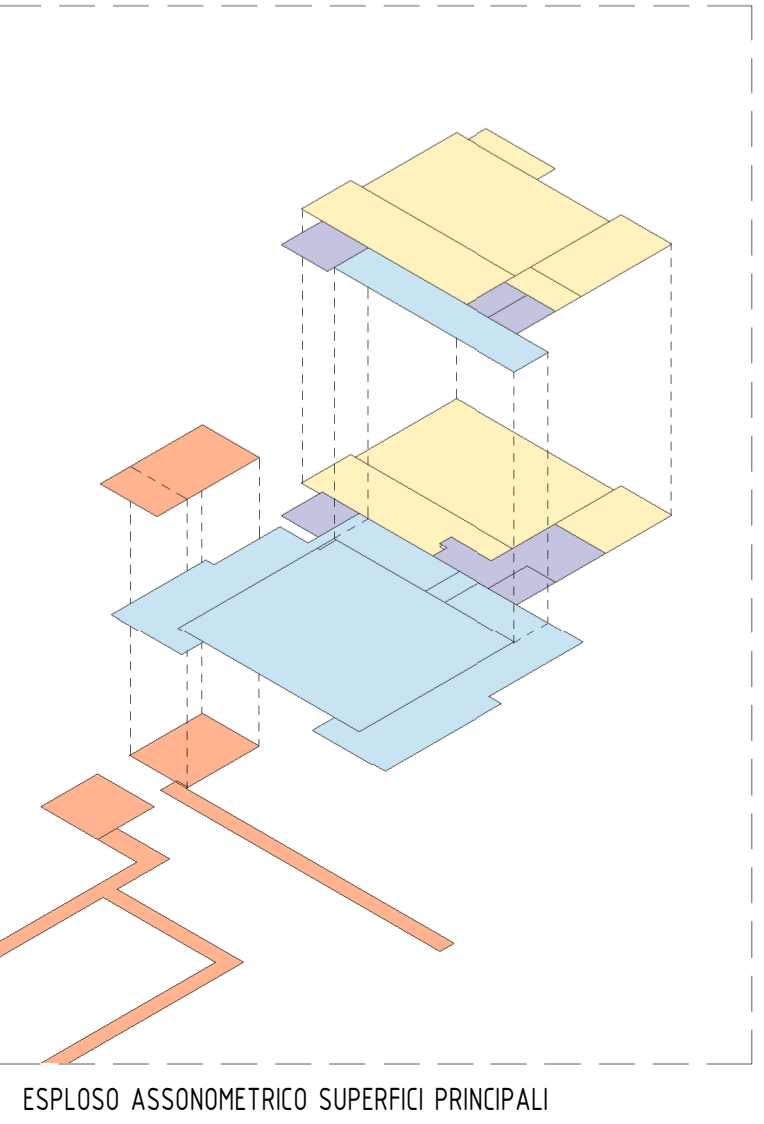

T.01 ANALISI GENERALE DEI DATI URBANISTICI

SUPERFICIE FONDIARIA		13.879 mq
DI CUI:		
SUPERFICIE COPERTA	25%	3.423 mq

T.02 ANALISI DELLE SUPERFICI IMPERMEABILI

SUPERFICIE FONDIARIA	100%	13.879 mq
DI CUI:		
SUPERFICIE IMPERMEABILE	55%	7.577 mq
SUPERFICIE PERMEABILE	45%	6.302 mq

TIPOLOGIE DELLA SUP. IMPERMEABILE:

SUPERFICIE COPERTA	25%	3.423 mq
SUPERFICIE PAVIMENTATA	30%	4.154 mq

comitente: **COMUNE DI ABANO TERME (PD)**

progettazione generale: **ARCH. ANDREA DONDI PINTON**

oggetto: **RIQUALIFICAZIONE DEL PALAZZETTO DELLO SPORT COMUNALE**

progettazione specialistica:

luogo dei lavori: **VIA VITTORIO DA FELTRE n.1 - ABANO TERME (PD)**

RIP: **ING. ANNA MELIOLARO**

CIP: **OG. Z2A379058E**

progettisti: **ARCH. ANDREA DONDI PINTON**

PROGETTO FATTIBILITA' TECNICA ED ECONOMICA

INQUADRAMENTO CARTOGRAFICO

F.01

9hstudio

data elaborata: 09/11/2023

data stampa: 09/11/2023 16:17:26