

Fattura di Dicembre 2018
scadenza **07 Febbraio 2019**

In questa fattura sono presenti ricalcoli per le competenze di NOVEMBRE 2018

Modalità di pagamento

Pagamenti tramite: RID/SDD
Banca: INTESA SANPAOLO S.P.A.
IBAN: IT0400306962669100000003987

Importo da pagare:



12.398,77 €

Gentile Cliente la informiamo che sono presenti fatture non pagate, la invitiamo a leggere l'Informativa sulle procedure previste dal suo contratto in caso di morosità (foglio "Comunicazioni")

Dati Cliente

Ragione sociale: SOCIETA' COOPERATIVA COOP 80
DILETTANTISTICA
Sede Legale: VIA Veneto, 23
35043 MONSELICE PD
Partita IVA: 00836430280
Codice cliente: 1714144

Costo medio fornitura	€/kWh
Costo medio della Materia Energia	0,06
Costo medio della bolletta (comprensivo di imposte)	0,16

Riepilogo IVA

Aliquota IVA	Cod. IVA	Imponibile	Importo
22	22	10.152,01 €	2.233,44 €
0	E15	13,32 €	0,00 €



MBPA/C/062/2017 - DCOPI0879
PADOVA 1-PADOVA-EU-MIX ITALIA-MX-7
L190003031_PV2-001309-012752-A00000 MIX ITALIA-MX-7

SOCIETA' COOPERATIVA COOP 80
DILETTANTISTICA
VIA VENETO 23
35043 MONSELICE PD

Sintesi degli importi:

Spesa per la materia energia	4.238,36 €
Spesa per trasporto, gestione contatore e oneri sistema	4.960,88 €
Ricalcoli	4,45 €
Altre partite	13,32 €
Imposte	948,32 €
IVA	2.233,44 €
TOTALE	12.398,77 €
TOTALE consumi fatturati	75.866 kWh

TOTALE DA PAGARE 12.398,77 €

68 0005 0025

Situazione dei pagamenti

Gentile Cliente, alla data del 04/01/2019 risultano fatture scadute e non pagate (Vedi relativo dettaglio), Le chiediamo gentilmente di verificare.

Assistenza clienti

Contatti utili
Sito web: www.greennetworkenergy.it
Numero verde da fisso: 800.584.585
Numero da cellulare: 06.45200326
Posta: Viale della Civiltà Romana, 7 – 00144 Roma

Assistenza guasti

Servizio di pronto intervento guasti

All'interno troverà i dettagli per punti di prelievo

Dati fornitura

Le stiamo fornendo energia elettrica in VIA Vittorino da Feltre, 1, ABANO TERME (PD)

C.F./P.IVA: 00836430280

Codice cliente: 1714144

Tipologia offerta: Business

Tipologia contratto: Utente Altri Usi

POD: IT001E00114370 Tensione (V): 20.000

Denominazione offerta: Business

Tipologia mercato: Mercato Libero

Data Attivazione: 01/01/2018

Data inizio validità offerta: 01/04/2018

Tipo misuratore: EO

Pot. Disponibile kW: 156,00

Pot. Impegnata kW: 156,00

Matricola contatore:

Cons. annuo complessivo*: 704.017 kWh

consumo annuo F1: 212.295 kWh

consumo annuo F2: 188.527 kWh

consumo annuo F3: 303.195 kWh

*consumo stimato da inizio fornitura

Assistenza guasti

Servizio di pronto intervento guasti: 803.500

Servizio a cura di: E-DISTRIBUZIONE S.p.A

Riepilogo consumi

Periodo		Tipo consumo	Energia Attiva				Energia Reattiva				Potenza Massima Prelevata
dal	al		F0 kWh	F1 kWh	F2 kWh	F3 kWh	F0 kVAh	F1 kVAh	F2 kVAh	F3 kVAh	kW
01/12/2018	31/12/2018	Consumi Effettivi	0	21705	17603	35453	0	11582	9767	19663	142,56
		Consumo fatturato	0	21705	17603	35453	0	11582	9767	19663	

Gli importi fatturati per le letture stimate saranno oggetto di successivo ricalcolo

Riepilogo imposte

Totale riepilogo imposte

934,51 €

Periodo	Imposte	Scaglioni annuali	Corrispettivi unitari	Quantità	Importo	Cod IVA
Dicembre 2018	Addizionale Erariale		€/kWh 0,012500	kWh 74.761	€ 934,51	22

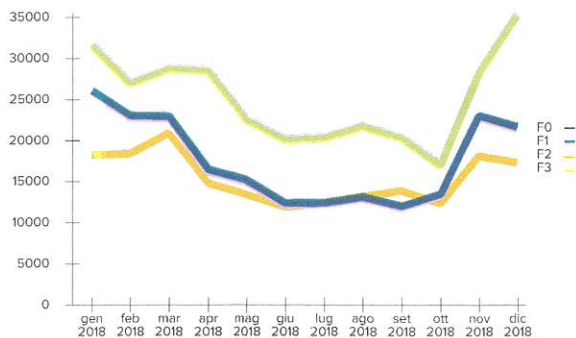

Dati fornitura

Le stiamo fornendo energia elettrica in VIA Veneto, 23, MONSELICE (PD)

C.F./P.IVA: 00836430280

Codice cliente: 1714144

Tipologia offerta: Business

Tipologia contratto: Utenza Altri Usi

POD: IT001E04072670 Tensione (V): 380

Denominazione offerta: Business

Tipologia mercato: Mercato Libero

Data Attivazione: 01/01/2018

Data inizio validità offerta: 01/04/2018

Tipo misuratore: EF

Pot. Disponibile kW: 16,50

Pot. Impegnata kW: 15,00

Matricola contatore:

Cons. annuo complessivo*: 15.537 kWh

consumo annuo F1: 6.779 kWh

consumo annuo F2: 3.008 kWh

consumo annuo F3: 5.750 kWh

*consumo stimato da inizio fornitura

Assistenza guasti

Servizio di pronto intervento guasti: 803.500

Servizio a cura di: E-DISTRIBUZIONE S.p.A

Riepilogo letture

Data	Tipologia	Matricola	Energia Attiva			Energia Reattiva			
			F0 kWh	F1 kWh	F2 kWh	F3 kWh	F0 kVArh	F1 kVArh	F2 kVArh
30/11/2018	Letture Rilevate		68.834,00	30.474,00	57.599,00	24.329,00	9.239,00	13.750,00	

Gli importi fatturati per le letture stimate saranno oggetto di successivo ricalcolo

Riepilogo consumi

Periodo	Tipo consumo	Energia Attiva				Energia Reattiva				Potenza Massima Prelevata	
		F0 kWh	F1 kWh	F2 kWh	F3 kWh	F0 kVArh	F1 kVArh	F2 kVArh	F3 kVArh	kW	
dal 01/11/2018	al 30/11/2018	Consumi Effettivi	0	399	216	429	0	29	3	3	3,94
dal 01/12/2018	al 31/12/2018	Consumi Effettivi	0	361	204	503	0	26	2	3	3,94
Consumo fatturato			0	760	420	932	0	55	5	6	

Gli importi fatturati per le letture stimate saranno oggetto di successivo ricalcolo

Riepilogo altre partite

Periodo	Descrizione Partita	Scaglioni annuali	Prezzo Unitario	Quantità	Importo	Cod IVA
Dicembre 2018	Mora ft.530187/E del 13/11/2018 gg 8 - 8,00%		€ 13,320000	1	€ 13,32	E15

Totale altre partite 13,32 €

Riepilogo imposte

Periodo	Imposte	Scaglioni annuali	Corrispettivi unitari	Quantità	Importo	Cod IVA
Novembre 2018	Addizionale Erariale		€/kWh 0,012500	kWh 1.044	€ 13,05	22
Dicembre 2018	Addizionale Erariale		€/kWh 0,012500	kWh 1.068	€ 13,35	22

Totale riepilogo imposte 26,40 €

Ricalcolo imposte

Periodo	Imposte	Scaglioni annuali	Corrispettivi unitari	Quantità	Importo	Cod IVA
Novembre 2018	Addizionale Erariale		€/kWh -0,012500	kWh -1.007	€ -12,59	22

Totale ricalcolo imposte -12,59 €

Ricalcoli energia attiva

Periodo	Energia	Letture iniziale	Letture finale	Consumo kWh	Motivazione
dal 31/10/2018	F0 kWh	0	0	0	Aggiornamento prezzi.
al 30/11/2018	F1 kWh	68.455,18	68.833,76	378	
	F2 kWh	30.266,37	30.473,51	207	
	F3 kWh	57.177,68	57.598,53	420	

Importi oggetto del ricalcolo 4,45 €

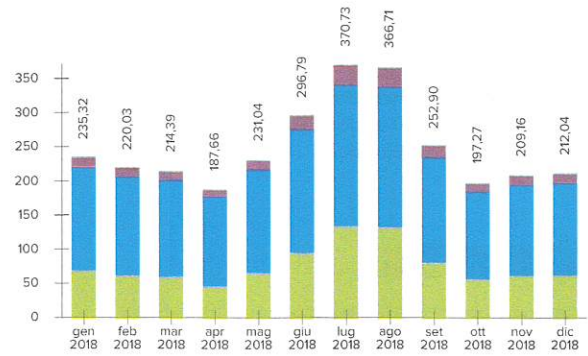
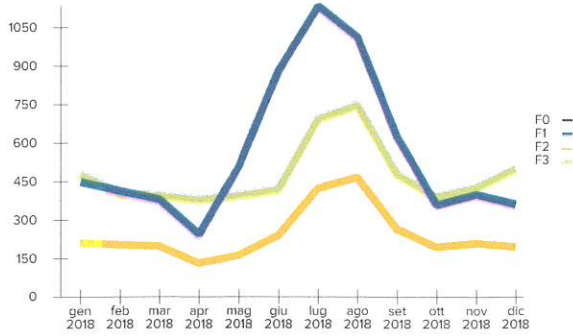

DETTAGLIO SITUAZIONE PAGAMENTI

Alla data del 04/01/2019 risultano insolte le seguenti fatture:

Numero Fattura	Data Emissione	Data Scadenza	Importo	Importo pagato	Saldo
530187	13/11/2018	13/12/2018	€ 7.586,01	€	€ 7.586,01
TOTALE					€ 7.586,01

Informativa al cliente

Informativa dall'autorità di regolazione per energia reti e ambiente

ALTRE COMUNICAZIONI DELL'AUTORITÀ DI REGOLAZIONE PER ENERGIA RETI E AMBIENTE

Tutte le comunicazioni dall'autorità di regolazione per energia reti e ambiente saranno disponibili in fattura

A partire dal 1 marzo 2018, qualora Ella riceva una fattura contenente importi per consumi riferiti a periodi trascorsi da almeno due anni, può contestarli e non pagarli, in applicazione della Legge di Bilancio 2018 (Legge n. 205/17). Il Suo venditore ha l'obbligo, contestualmente a tale fattura e comunque almeno 10 giorni prima della scadenza del pagamento, di informarla per agevolarla nell'esercizio di questa facoltà. Per ulteriori informazioni chiami il numero verde dello Sportello dell'Autorità di Regolazione per Energia Reti e Ambiente (ARERA) 800 166 654.

Informativa relativa al servizio di fornitura

Le delibere di riferimento dei prezzi sono le seguenti: 451/2015/R/COM, 607/2013/R/EEL, 610/2014/R/EEL, 653/2014/R/EEL, 658/2014/R/EEL, ARG/elt 129/10, ARG/elt 5/10

Schema per le comunicazioni relative al mix energetico

Ai sensi di quanto previsto dall'art. 2 del decreto del Ministro dello sviluppo economico del 31 luglio 2009, "Criteri e modalità per la fornitura ai clienti finali delle informazioni sulla composizione del mix energetico utilizzato per la produzione dell'energia elettrica fornita, nonché sull'impatto ambientale della produzione", sono pubblicate le informazioni sulla composizione del mix medio nazionale di fonti energetiche primarie utilizzate per la produzione, fornite dal Gestore dei Servizi Energetici (GSE).

Le seguenti Tabelle riportano il mix medio nazionale utilizzato per la produzione dell'energia elettrica immessa nel sistema elettrico nazionale italiano negli anni 2016 e 2017 e il mix energetico utilizzato per la produzione dell'energia elettrica venduta dall'impresa Green Network S.p.A. negli anni 2016 e 2017 così come determinato dal GSE.

Composizione del Mix Medio Nazionale utilizzato per la produzione di energia elettrica immessa nel sistema elettrico nel 2016 e 2017

Fonti primarie utilizzate	Composizione del mix medio nazionale utilizzato per la produzione dell'energia elettrica immessa nel sistema elettrico italiano nel 2016	Composizione del mix medio nazionale utilizzato per la produzione dell'energia elettrica immessa nel sistema elettrico italiano nel 2017
Fonti rinnovabili	38,8%	36,6%
Carbone	15,5%	13,8%
Gas naturale	38%	42,3%
Prodotti petroliferi	0,8%	0,7%
Nucleare	3,8%	3,7%
Altre fonti	3,1%	2,9%

Fonti primarie utilizzate	Composizione del mix energetico utilizzato per la produzione dell'energia elettrica venduta dall'impresa Green Network S.p.A. nel 2016	Composizione del mix energetico utilizzato per la produzione dell'energia elettrica venduta dall'impresa Green Network S.p.A. nel 2017
Fonti rinnovabili	19%	11,3%
Carbone	20,4%	19,2%
Gas naturale	50,7%	59,5%
Prodotti petroliferi	1%	1,1%
Nucleare	4,7%	4,9%
Altre fonti	4,2%	4%

Il mix medio energetico nazionale determinato dal GSE per l'anno 2016 è un dato di consuntivo mentre il dato del 2017 è un preconsuntivo (a cura del GSE).

Il mix medio energetico utilizzato per la produzione dell'energia elettrica venduta dall'impresa Green Network S.p.A. per l'anno 2016 è un dato consuntivo mentre il dato del 2017 è un preconsuntivo (a cura del GSE).

COMUNICAZIONI

GREEN NETWORK ENERGY CLUB

Gentile Cliente per ricompensare la Sua fedeltà Le abbiamo riservato una serie di sconti estremamente vantaggiosi: non è la solita raccolta punti, ma molto di più! Diventi socio dell'Energy Club e potrà risparmiare fino a 600 € all'anno* sulle spese di tutti i giorni: ristorazione, viaggi e tempo libero, manutenzione auto, assicurazioni, salute e benessere, trattamenti di bellezza, negozi di ottica, telefonia e molto altro ancora!
Registrarsi all'Energy Club è semplice e gratuito!
Compili l'apposito form di iscrizione su www.greennetworkenergy.it/energyclub: in pochi giorni entrerà a far parte dell'Energy Club. E' sufficiente solo che la Sua fornitura sia già attiva.
Per informazioni chiami il n. dedicato 02 67135819 attivo dal Lunedì al Venerdì (orario 9 - 18) e consulti lo Statuto del Club presente sul sito www.greennetworkenergy.it/StatutoEnergyClub.pdf

* Risparmio indicativo, calcolato sui prezzi medi di mercato e riferito a clienti in fornitura con Green Network da almeno tre mesi che hanno il diritto di accedere agli sconti esclusivi di Energy Club. Il valore del risparmio può essere maggiore e può variare in base alla struttura, al periodo prescelto ed alla frequenza di utilizzo del programma Energy Club.

Informativa sulla procedura utilizzata nei casi di morosità

Gentile Cliente, con la presente siamo ad informarla che in caso di ritardato o mancato pagamento le verranno addebitati gli interessi di mora contrattualmente previsti, per ogni giorno di ritardato pagamento e senza necessità di formale messa in mora da parte di GREEN NETWORK S.P.A. Qualora non avessimo riscontro del pagamento una volta scaduti i relativi termini, riportati nelle bollette, provvederemo ad inviare comunicazione scritta nella quale, come previsto dall'ARERA nel TIMOE di cui alla deliberazione n. 258/2015/R/com e s.m.i., Le sarà intimato di provvedere al saldo totale del debito onde evitare di richiedere al distributore locale, secondo le tempistiche stabilite dalla stessa Autorità, la sospensione della fornitura di energia elettrica per morosità.
Le ricordiamo, inoltre, che sia per la disattivazione che per la riattivazione dell'utenza, Le saranno addebitati, oltre agli oneri di gestione a noi imputabili, pari a € 30,00, i corrispettivi in quota fissa destinati al distributore e previsti dalla regolazione vigente pari a € 25,42, con riduzione del 50% (€12,71) per i punti telegestiti. In caso di opposizione alla disalimentazione, Le saranno interamente addebitati gli eventuali costi sostenuti per la preventivazione e la conseguente esecuzione di lavori complessi ai fini dell'interruzione della fornitura.

Codice Etico

Gentile Cliente, con la presente siamo lieti di informarla che il Gruppo Green Network ha introdotto per tutte le sue aziende il Codice Etico, adottando un apposito modello organizzativo contenente i principi etici e le procedure lavorative cui devono attenersi i dipendenti, collaboratori, fornitori, consulenti esterni, ect. La invitiamo a prendere visione della relativa documentazione sul nostro sito internet alla pagina: <https://greennetwork.it/gruppo/capacita-e-trasparenza/codice-etico/>

Glossario

Gentile cliente, al fine di meglio comprendere i termini utilizzati nella presente fattura, come stabilito dalla deliberazione dell'ARERA ARG/com 202/09 e s.m.i., la invitiamo a prendere visione del glossario pubblicato sul nostro sito internet www.greennetworkenergy.it

Recapiti per reclami e richieste di informazioni

Gentile Cliente, La informiamo che è possibile inviare eventuali reclami via posta all'indirizzo **Viale della Civiltà Romana, 7 - 00144 Roma**. La comunicazione dovrà contenere almeno i seguenti dati:

- 1) nome e cognome;
- 2) numero cliente ed indirizzo di fornitura;
- 3) indirizzo postale o telematico presso cui si desidera ricevere la risposta;
- 4) il servizio a cui si riferisce il reclamo (elettrico, gas, entrambi);
- 5) codice POD.

In alternativa è possibile utilizzare il form online presente sul nostro sito www.greennetworkenergy.it.
Per qualsiasi ulteriore informazione i nostri operatori sono a disposizione dal lunedì al venerdì dalle ore 08:00 alle ore 20:00 ed il sabato dalle ore 08:00 alle ore 13:00 al numero verde 800 584 585, gratis per chiamate da rete fissa, oppure allo 06.45200326, a pagamento per chiamate da cellulare.

Come pagare la bolletta

Gentile Cliente, Le ricordiamo che può pagare la bolletta secondo le seguenti modalità:

- 1) domiciliazione su conto corrente bancario o postale;
- 2) bonifico bancario;
- 3) bollettino.

Autolettura

Gentile Cliente, Le ricordiamo che l'autolettura dovrà essere trasmessa nel periodo che va tra gli ultimi due giorni del mese di consumo e i prime tre giorni del mese successivo contattando il nostro Servizio Clienti al numero verde 800 584 585 o in alternativa utilizzando la sezione dedicata sul nostro sito www.greennetworkenergy.it

Indirizzo mail

Gentile Cliente, al fine di ricevere mensilmente in anticipo la fattura di fornitura di energia elettrica e gas naturale, La preghiamo di comunicare al nostro Servizio Clienti il Suo indirizzo di posta elettronica che, con il Suo consenso, sarà registrato nei nostri archivi ed utilizzato per tale scopo.

Dati catastali

Gentile cliente, solo nel caso in cui non abbia già provveduto, Le ricordiamo di farci pervenire entro 15 giorni dalla ricezione della presente, il modello per la dichiarazione dei dati catastali. Per la richiesta del modulo e/o l'invio dello stesso debitamente compilato, sono a disposizione i contatti indicati nella sezione Assistenza Clienti in prima pagina.

Area Riservata

Green Network Energy mette a disposizione della propria clientela la nuova Area Riservata "Green Network Care", uno strumento utile e a portata di click 24 ore su 24! Scopra tutte le funzionalità a Sua disposizione cliccando sul link Area Riservata nel nostro sito www.greennetworkenergy.it: potrà accedere con le Sue credenziali o registrarsi inserendo pochi semplici dati!

Bonus Sociale Elettrico

Nel caso in cui la vostra fornitura fosse ammessa alla compensazione della spesa per la fornitura di energia elettrica (cosiddetto bonus sociale elettrico) ai sensi del decreto 28 dicembre 2007, vi preghiamo di consultare lo schema di informativa pubblicato sul sito internet dell'Autorità nelle apposite sezioni dedicate (www.arera.it), per eventuali aggiornamenti e/o termini di rinnovo.

Testo Integrato di Fatturazione (TIF)

Gentile Cliente, La informiamo che dal 1 gennaio 2017, con la delibera 463/2016/R/com, è entrato in vigore il Testo Integrato di Fatturazione (TIF).
Per saperne di più visiti la pagina dedicata nella sezione Servizio Clienti del nostro sito www.greennetworkenergy.it

Informativa ai sensi del Reg. UE 2016/679

Ai sensi del Reg. UE 2016/679 Vi informiamo che i vostri dati sono trattati per finalità contrattuali, obblighi normativi e interessi legittimi del titolare e del soggetto interessato. Informativa completa è consultabile sul sito www.greennetworkenergy.it, o richiedibile in qualunque momento.

Indennizzi automatici

Gentile Cliente, qualora nel documento di fatturazione fossero presenti indennizzi automatici per il mancato rispetto degli standard di servizio e di qualità stabiliti dall'ARERA, la informiamo che la corresponsione dell'indennizzo automatico non esclude la possibilità per il richiedente di richiedere nelle opportune sedi il risarcimento dell'eventuale danno ulteriore subito.

Allegato di Dettaglio

 Fattura n. GR19-16967E del 08/01/2019 relativa a fornitura di **Energia Elettrica nel Mercato Libero**

Codice cliente	1714144	Tipologia contatore	EO (Elettronici orari)
POD	IT001E00114370	Matricola contatore	
Potenza Disponibile	156,00 kW	Potenza Impegnata	156,00 kW

SPESA PER LA MATERIA ENERGIA

	Scaglioni Annuali		Periodo		Corrispettivi unitari	Quantità	Importo	Cod IVA
	da	a	dal	al				
Componente di Generazione			01/12/2018	31/12/2018				
Dal 01/12/2018 Al 31/12/2018 F1			01/12/2018	31/12/2018	€/kWh	0,047300	21.705 kWh	1.026,65 € 22 %
Dal 01/12/2018 Al 31/12/2018 F2			01/12/2018	31/12/2018	€/kWh	0,045000	17.603 kWh	792,14 € 22 %
Dal 01/12/2018 Al 31/12/2018 F3			01/12/2018	31/12/2018	€/kWh	0,041100	35.453 kWh	1.457,12 € 22 %
Perdite di Sistema			01/12/2018	31/12/2018				
Dal 01/12/2018 Al 31/12/2018 F1			01/12/2018	31/12/2018	€/kWh	0,047300	825 kWh	39,02 € 22 %
Dal 01/12/2018 Al 31/12/2018 F2			01/12/2018	31/12/2018	€/kWh	0,045000	669 kWh	30,11 € 22 %
Dal 01/12/2018 Al 31/12/2018 F3			01/12/2018	31/12/2018	€/kWh	0,041100	1.347 kWh	55,36 € 22 %
Quota Energia								
Dispacciamento			01/12/2018	31/12/2018				
Dal 01/12/2018 Al 31/12/2018			01/12/2018	31/12/2018	€/kWh	0,009985	77.602 kWh	774,86 € 22 %
Totale SPESA PER LA MATERIA ENERGIA							4.175,26 €	

SPESA PER TRASPORTO, GESTIONE CONTATORE E ONERI SISTEMA

	Scaglioni Annuali		Periodo		Corrispettivi unitari	Quantità	Importo	Cod IVA
	da	a	dal	al				
Quota Fissa								
Componente MIS			01/12/2018	31/12/2018				
Dal 01/12/2018 Al 31/12/2018			01/12/2018	31/12/2018	€/PdP	18,990475	1 Mese	18,99 € 22 %
TUD - Tariffa Unica di Distribuzione			01/12/2018	31/12/2018				
Dal 01/12/2018 Al 31/12/2018			01/12/2018	31/12/2018	€/PdP	33,522433	1 Mese	33,52 € 22 %
UC6 Componente di remunerazione dei miglioramenti della continuità del servizio elettrico			01/12/2018	31/12/2018				
Dal 01/12/2018 Al 31/12/2018			01/12/2018	31/12/2018	€/PdP	2,189116	1 Mese	2,19 € 22 %
ASOS Oneri generali relativi al sostegno delle energie rinnovabili e alla cogenerazione			01/12/2018	31/12/2018				
Dal 01/12/2018 Al 31/12/2018			01/12/2018	31/12/2018	€/PdP	36,863200	1 Mese	36,86 € 22 %
Quota Potenza								
TUD - Tariffa Unica di Distribuzione			01/12/2018	31/12/2018				
Dal 01/12/2018 Al 31/12/2018			01/12/2018	31/12/2018	€/kW	2,509258	142,6 kW	357,82 € 22 %
ASOS Oneri generali relativi al sostegno delle energie rinnovabili e alla cogenerazione			01/12/2018	31/12/2018				
Dal 01/12/2018 Al 31/12/2018			01/12/2018	31/12/2018	€/kW	1,691000	142,6 kW	241,14 € 22 %
Quota Energia								
Energia Reattiva tra il 33 e il 75%			01/12/2018	31/12/2018				
Dal 01/12/2018 Al 31/12/2018			01/12/2018	31/12/2018	€/kvarh	0,002470	8.377 kvarh	20,69 € 22 %
TRAS - Servizio Trasmissione			01/12/2018	31/12/2018				
Dal 01/12/2018 Al 31/12/2018			01/12/2018	31/12/2018	€/kWh	0,006640	74.761 kWh	496,41 € 22 %
TUD - Tariffa Unica di Distribuzione			01/12/2018	31/12/2018				
Dal 01/12/2018 Al 31/12/2018			01/12/2018	31/12/2018	€/kWh	0,000520	74.761 kWh	38,88 € 22 %
UC3 Componente di copertura degli squilibri del sistema di perequazione dei costi di trasmissione e distribuzione e dei meccanismi di integrazione			01/12/2018	31/12/2018				
Dal 01/12/2018 Al 31/12/2018			01/12/2018	31/12/2018	€/kWh	0,000290	74.761 kWh	21,67 € 22 %
ASOS Oneri generali relativi al sostegno delle energie rinnovabili e alla cogenerazione			01/12/2018	31/12/2018				
Dal 01/12/2018 Al 31/12/2018			01/12/2018	31/12/2018	€/kWh	0,047580	74.761 kWh	3.557,12 € 22 %
Totale SPESA PER TRASPORTO, GESTIONE CONTATORE E ONERI SISTEMA							4.825,29 €	

IMPOSTE

	Scaglioni Annuali		Periodo		Corrispettivi unitari	Quantità	Importo	Cod IVA
	da	a	dal	al				
Addizionale Erariale	0	200.000	01/12/2018	31/12/2018	€/kWh	0,012500	74.761 kWh	934,51 € 22 %
Totale IMPOSTE							934,51 €	

**Allegato di Dettaglio**

Fattura n. GR19-16967E del 08/01/2019 relativa a fornitura di Energia Elettrica nel Mercato Libero*

Codice cliente	1714144	Tipologia contatore	EO (Elettronici orari)
POD	IT001E00114370	Matricola contatore	
Potenza Disponibile	156,00 kW	Potenza Impegnata	156,00 kW

Riepilogo IVA

Aliquote IVA	Imponibile	Importo
22	€ 9.935,06	€ 2.185,71



Allegato di Dettaglio

Fattura n. GR19-16967E del 08/01/2019 relativa a fornitura di **Energia Elettrica nel Mercato Libero**

Codice cliente	1714144	Tipologia contatore	EF (Elettronici a fasce)
POD	IT001E04072670	Matricola contatore	
Potenza Disponibile	16,50 kW	Potenza Impegnata	15,00 kW

SPESA PER LA MATERIA ENERGIA

	Scaglioni Annuali		Periodo		Corrispettivi unitari	Quantità	Importo	Cod IVA
	da	a	dal	al				
Componente di Generazione			01/11/2018	31/12/2018				
Dal 01/11/2018 Al 30/11/2018 F1			01/11/2018	30/11/2018	€/kWh	0,047100	399 kWh	18,79 € 22 %
Dal 01/11/2018 Al 30/11/2018 F2			01/11/2018	30/11/2018	€/kWh	0,043450	216 kWh	9,39 € 22 %
Dal 01/11/2018 Al 30/11/2018 F3			01/11/2018	30/11/2018	€/kWh	0,042100	429 kWh	18,06 € 22 %
Dal 01/12/2018 Al 31/12/2018 F1			01/12/2018	31/12/2018	€/kWh	0,047100	361 kWh	17,00 € 22 %
Dal 01/12/2018 Al 31/12/2018 F2			01/12/2018	31/12/2018	€/kWh	0,043450	204 kWh	8,86 € 22 %
Dal 01/12/2018 Al 31/12/2018 F3			01/12/2018	31/12/2018	€/kWh	0,042100	503 kWh	21,18 € 22 %
Perdite di Sistema			01/11/2018	31/12/2018				
Dal 01/11/2018 Al 30/11/2018 F1			01/11/2018	30/11/2018	€/kWh	0,047100	41 kWh	1,93 € 22 %
Dal 01/11/2018 Al 30/11/2018 F2			01/11/2018	30/11/2018	€/kWh	0,043450	22 kWh	0,96 € 22 %
Dal 01/11/2018 Al 30/11/2018 F3			01/11/2018	30/11/2018	€/kWh	0,042100	45 kWh	1,89 € 22 %
Dal 01/12/2018 Al 31/12/2018 F1			01/12/2018	31/12/2018	€/kWh	0,047100	38 kWh	1,79 € 22 %
Dal 01/12/2018 Al 31/12/2018 F2			01/12/2018	31/12/2018	€/kWh	0,043450	21 kWh	0,91 € 22 %
Dal 01/12/2018 Al 31/12/2018 F3			01/12/2018	31/12/2018	€/kWh	0,042100	52 kWh	2,19 € 22 %
Costo Aggregazione Servizio di Misura punti non trattati su base oraria			01/11/2018	31/12/2018				
Dal 01/11/2018 Al 30/11/2018			01/11/2018	30/11/2018	€/PdP	0,007000	1 Mese	0,01 € 22 %
Dal 01/12/2018 Al 31/12/2018			01/12/2018	31/12/2018	€/PdP	0,007000	1 Mese	0,01 € 22 %
Nota Energia								
Dispacciamento			01/11/2018	31/12/2018				
Dal 01/11/2018 Al 30/11/2018			01/11/2018	30/11/2018	€/kWh	0,009470	1.152 kWh	10,91 € 22 %
Dal 01/12/2018 Al 31/12/2018			01/12/2018	31/12/2018	€/kWh	0,009465	1.179 kWh	11,16 € 22 %
Rimborso spesa per la materia energia fatt n° GR18-540359E - Novembre 2018								-59,74 € 22 %
Totale SPESA PER LA MATERIA ENERGIA								65,30 €

SPESA PER TRASPORTO, GESTIONE CONTATORE E ONERI SISTEMA

	Scaglioni Annuali		Periodo		Corrispettivi unitari	Quantità	Importo	Cod IVA
	da	a	dal	al				
Quota Fissa								
Componente MIS			01/11/2018	31/12/2018				
Dal 01/11/2018 Al 30/11/2018			01/11/2018	30/11/2018	€/PdP	1,583908	1 Mese	1,58 € 22 %
Dal 01/12/2018 Al 31/12/2018			01/12/2018	31/12/2018	€/PdP	1,583908	1 Mese	1,58 € 22 %
TUD - Tariffa Unica di Distribuzione			01/11/2018	31/12/2018				
Dal 01/11/2018 Al 30/11/2018			01/11/2018	30/11/2018	€/PdP	0,431933	1 Mese	0,43 € 22 %
Dal 01/12/2018 Al 31/12/2018			01/12/2018	31/12/2018	€/PdP	0,431933	1 Mese	0,43 € 22 %
UC6 Componente di remunerazione dei miglioramenti della continuità del servizio elettrico			01/11/2018	31/12/2018				
Dal 01/11/2018 Al 30/11/2018			01/11/2018	30/11/2018	€/PdP	0,037666	1 Mese	0,04 € 22 %
Dal 01/12/2018 Al 31/12/2018			01/12/2018	31/12/2018	€/PdP	0,037666	1 Mese	0,04 € 22 %
ASOS Oneri generali relativi al sostegno delle energie rinnovabili e alla cogenerazione			01/11/2018	31/12/2018				
Dal 01/11/2018 Al 30/11/2018			01/11/2018	30/11/2018	€/PdP	1,485100	1 Mese	1,49 € 22 %
Dal 01/12/2018 Al 31/12/2018			01/12/2018	31/12/2018	€/PdP	1,485100	1 Mese	1,49 € 22 %
Quota Potenza								
TUD - Tariffa Unica di Distribuzione			01/11/2018	31/12/2018				
Dal 01/11/2018 Al 30/11/2018			01/11/2018	30/11/2018	€/kW	2,622033	15,0 kW	39,33 € 22 %
Dal 01/12/2018 Al 31/12/2018			01/12/2018	31/12/2018	€/kW	2,622033	15,0 kW	39,33 € 22 %
ASOS Oneri generali relativi al sostegno delle energie rinnovabili e alla cogenerazione			01/11/2018	31/12/2018				
Dal 01/11/2018 Al 30/11/2018			01/11/2018	30/11/2018	€/kW	1,896200	15,0 kW	28,44 € 22 %
Dal 01/12/2018 Al 31/12/2018			01/12/2018	31/12/2018	€/kW	1,896200	15,0 kW	28,44 € 22 %
Quota Energia								
TRAS - Servizio Trasmissione			01/11/2018	31/12/2018				
Dal 01/11/2018 Al 30/11/2018			01/11/2018	30/11/2018	€/kWh	0,007120	1.044 kWh	7,43 € 22 %
Dal 01/12/2018 Al 31/12/2018			01/12/2018	31/12/2018	€/kWh	0,007120	1.068 kWh	7,60 € 22 %
TUD - Tariffa Unica di Distribuzione			01/11/2018	31/12/2018				
Dal 01/11/2018 Al 30/11/2018			01/11/2018	30/11/2018	€/kWh	0,000620	1.044 kWh	0,65 € 22 %
Dal 01/12/2018 Al 31/12/2018			01/12/2018	31/12/2018	€/kWh	0,000620	1.068 kWh	0,66 € 22 %

Allegato di Dettaglio

Fattura n. GR19-16967E del 08/01/2019 relativa a fornitura di Energia Elettrica nel Mercato Libero

Codice cliente	1714144	Tipologia contatore	EF (Elettronici a fasce)
POD	IT001E04072670	Matricola contatore	
Potenza Disponibile	16,50 kW	Potenza Impegnata	15,00 kW

	Scaglioni Annuali		Periodo		Corrispettivi unitari	Quantità	Importo	Cod IVA
	da	a	dal	al				
UC3 Componente di copertura degli squilibri del sistema di perequazione dei costi di trasmissione e distribuzione e dei meccanismi di integrazione			01/11/2018	31/12/2018				
Dal 01/11/2018 Al 30/11/2018			01/11/2018	30/11/2018	€/kWh 0,000720	1.044 kWh	0,76 €	22 %
Dal 01/12/2018 Al 31/12/2018			01/12/2018	31/12/2018	€/kWh 0,000720	1.068 kWh	0,77 €	22 %
UC6 Componente di remunerazione dei miglioramenti della continuità del servizio elettrico			01/11/2018	31/12/2018				
Dal 01/11/2018 Al 30/11/2018			01/11/2018	30/11/2018	€/kWh 0,000020	828 kWh	0,02 €	22 %
Dal 01/12/2018 Al 31/12/2018			01/12/2018	31/12/2018	€/kWh 0,000020	864 kWh	0,02 €	22 %
ASOS Oneri generali relativi al sostegno delle energie rinnovabili e alla cogenerazione			01/11/2018	31/12/2018				
Dal 01/11/2018 Al 30/11/2018			01/11/2018	30/11/2018	€/kWh 0,051719	1.044 kWh	54,00 €	22 %
Dal 01/12/2018 Al 31/12/2018			01/12/2018	31/12/2018	€/kWh 0,051719	1.068 kWh	55,23 €	22 %
Rimborso spesa per trasporto, gestione contatore e oneri sistema fatt n° GR18-540359E - Novembre 2018							-131,92 €	22 %

Totale SPESA PER TRASPORTO, GESTIONE CONTATORE E ONERI SISTEMA
137,84 €
ALTRE PARTITE

	Periodo		Corrispettivi unitari	Quantità	Importo	Cod IVA
	dal	al				
Mora ft.530187/E del 13/11/2018 gg 8 - 8.00%	01/12/2018	31/12/2018	€ 13,32	1 Nr	13,32 €	E15

Totale ALTRE PARTITE
13,32 €
IMPOSTE

	Scaglioni Annuali		Periodo		Corrispettivi unitari	Quantità	Importo	Cod IVA
	da	a	dal	al				
Addizionale Erariale	0	200.000	01/11/2018	30/11/2018	€/kWh 0,012500	1.044 kWh	13,05 €	22 %
Addizionale Erariale	0	200.000	01/12/2018	31/12/2018	€/kWh 0,012500	1.068 kWh	13,35 €	22 %
Rimborso imposte fatt n° GR18-540359E - Novembre 2018							-12,59 €	22 %

Totale IMPOSTE
13,81 €
Riepilogo IVA

Aliquote IVA	Imponibile	Importo
22	€ 216,95	€ 47,73
0	€ 13,32	€ 0,00