



Energia Elettrica nel Mercato Libero  
Fattura n. GR18-359458E del 04/09/2018



PIU' RESTI PIU' CONVIENE

Approfitta degli sconti a te riservati!  
Scopri l'Energy Club e iscriviti gratis su  
[www.greennetworkenergy.it/energyclub](http://www.greennetworkenergy.it/energyclub),  
ti aspettiamo! Per info: 0267135819

Fattura di Agosto 2018  
scadenza 04 Ottobre 2018

In questa fattura non sono presenti ricalcoli

Modalità di pagamento	
Pagamenti tramite:	RID/SDD
Banca:	INTESA SANPAOLO S.P.A.
IBAN:	IT0400306962669100000003987

Importo da pagare:



**8.385,00 €**

SOCIETA' COOPERATIVA COOP 80  
DILETTANTISTICA  
VIA VENETO 23  
35043 MONSELICE PD

Sintesi degli importi:

● Spesa per la materia energia	<b>2.821,87 €</b>
● Spesa per trasporto, gestione contatore e oneri sistema	<b>3.416,02 €</b>
● Imposte	<b>635,06 €</b>
● IVA	<b>1.512,05 €</b>
<b>TOTALE</b>	<b>8.385,00 €</b>
<b>TOTALE consumi fatturati</b>	<b>50.805 kWh</b>

**TOTALE DA PAGARE 8.385,00 €**

Dati Cliente	
Ragione sociale:	<b>SOCIETA' COOPERATIVA COOP 80 DILETTANTISTICA</b>
Sede Legale:	<b>VIA Veneto, 23 35043 MONSELICE PD</b>
Partita IVA:	<b>00836430280</b>
Codice cliente:	<b>1714144</b>

**Situazione dei pagamenti**

Le fatture scadute alla data del 04/09/2018 risultano pagate. Grazie.

Costo medio fornitura	€/kWh
Costo medio della Materia Energia	<b>0,06</b>
Costo medio della bolletta (comprensivo di imposte)	<b>0,17</b>

**Assistenza clienti**

**Contatti utili**  
Sito web: [www.greennetworkenergy.it](http://www.greennetworkenergy.it)  
Numero verde da fisso: 800.584.585  
Numero da cellulare: 06.45200326  
Posta: Viale della Civiltà Romana, 7 – 00144 Roma

Riepilogo IVA			
Aliquota IVA	Cod. IVA	Imponibile	Importo
22	22	6.872,95 €	1.512,05 €

**Assistenza guasti**

**Servizio di pronto intervento guasti**

All'interno troverà i dettagli per punti di prelievo

**GREEN NETWORK S.p.A.**  
Società a Socio Unico  
Sede Legale Viale della Civiltà Romana, 7 - 00144 Roma  
P.IVA Codice Fiscale e Registro Imprese di Roma N. 07451521004  
Capitale Sociale € 15.636.000,00 i.v. R.E.A. RM-1033355  
Società soggetta all'attività di direzione e coordinamento di SC Holding Srl



**Dati fornitura**

Le stiamo fornendo energia elettrica in VIA Vittorino da Feltre, 1, ABANO TERME (PD)

C.F./P.IVA: 00836430280  
 Codice cliente: 1714144  
 Tipologia offerta: Business  
 Tipologia contratto: Utenza Altri Usi  
 POD: IT001E00114370 Tensione (V): 20.000  
 Denominazione offerta: Business

Tipologia mercato: Mercato Libero  
 Data Attivazione: 01/01/2018  
 Tipo misuratore: EO  
 Pot. Disponibile kW: 156,00  
 Pot. Impegnata kW: 156,00

Matricola contatore:  
 Cons. annuo complessivo\*: 469.691 kWh  
 consumo annuo F1: 142.044 kWh  
 consumo annuo F2: 125.782 kWh  
 consumo annuo F3: 201.865 kWh

\*consumo stimato da inizio fornitura

**Assistenza guasti**

**Servizio di pronto intervento guasti**

Servizio di pronto intervento guasti: 803.500 . Servizio a cura di E-DISTRIBUZIONE S.p.A, attivo 24 ore su 24 tutti i giorni dell'anno.

**Costo medio della fornitura** € / kWh

Costo medio della sola spesa per Energia Elettrica **0,06**

**Consumo annuo precedente** kWh

Totale consumi anno precedente **469.691**

**Riepilogo consumi**

Periodo	Tipo consumo	Energia Attiva				Energia Reattiva				Potenza Massima Prelevata
		F0 kWh	F1 kWh	F2 kWh	F3 kWh	F0 kVArh	F1 kVArh	F2 kVArh	F3 kVArh	kW
dal 01/08/2018	al 31/08/2018									
	Consumi Effettivi	0	13199	13471	21895	0	8306	7688	14273	101,92
	Consumo fatturato	0	13199	13471	21895	0	8306	7688	14273	

Gli importi fatturati per le letture stimate saranno oggetto di successivo ricalcolo

**Riepilogo imposte**

**Totale riepilogo imposte 607,06 €**

Periodo	Imposte	Scaglioni annuali	Corrispettivi unitari	Quantità	Importo	Cod IVA
Agosto 2018	Addizionale Erariale		€/kWh 0,012500	kWh 48.565	€ 607,06	22

**Storico consumi kWh**

**Storico costi €**

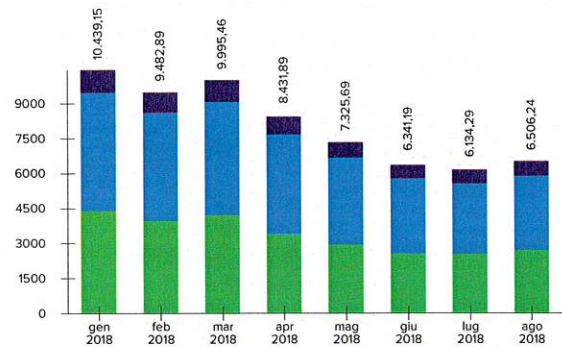
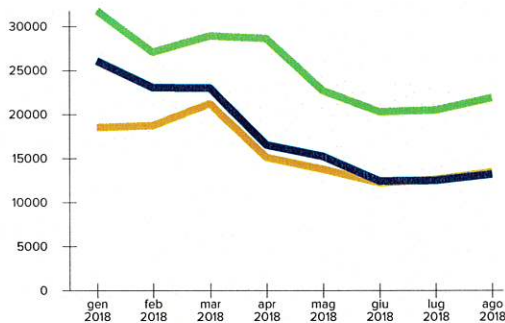

**Dati fornitura**

Le stiamo fornendo energia elettrica in VIA Veneto, 23, MONSELICE (PD)		<b>Matricola contatore:</b>	
<b>C.F./P.IVA:</b> 00836430280	<b>Tipologia mercato:</b> Mercato Libero	<b>Cons. annuo complessivo*:</b>	11.094 kWh
<b>Codice cliente:</b> 1714144	<b>Data Attivazione:</b> 01/01/2018	<b>consumo annuo F1:</b>	5.036 kWh
<b>Tipologia offerta:</b> Business	<b>Tipo misuratore:</b> EF	<b>consumo annuo F2:</b>	2.113 kWh
<b>Tipologia contratto:</b> Utenza Altri Usi	<b>Pot. Disponibile kW:</b> 16,50	<b>consumo annuo F3:</b>	3.945 kWh
<b>POD:</b> IT001E04072670 <b>Tensione (V):</b> 380	<b>Pot. Impegnata kW:</b> 15,00		
<b>Denominazione offerta:</b> Business			*consumo stimato da inizio fornitura

**Assistenza guasti**

**Servizio di pronto intervento guasti**

Servizio di pronto intervento guasti: 803.500 . Servizio a cura di E-DISTRIBUZIONE S.p.A, attivo 24 ore su 24 tutti i giorni dell'anno.

**Costo medio della fornitura**

€/kWh

Costo medio della sola spesa per Energia Elettrica **0,06**

**Consumo annuo precedente**

kWh

Totale consumi anno precedente **11.094**

**Riepilogo letture**

Data	Tipologia	Matricola	Energia Attiva				Energia Reattiva			
			F0 kWh	F1 kWh	F2 kWh	F3 kWh	F0 kVAh	F1 kVAh	F2 kVAh	F3 kVAh
31/08/2018	Letture Rilevate			67.472,00	29.791,00	56.304,00		24.060,00	9.193,00	13.716,00

Gli importi fatturati per le letture stimate saranno oggetto di successivo ricalcolo

**Riepilogo consumi**

Periodo	Tipo consumo	Energia Attiva				Energia Reattiva				Potenza Massima Prelevata
		F0 kWh	F1 kWh	F2 kWh	F3 kWh	F0 kVAh	F1 kVAh	F2 kVAh	F3 kVAh	kW
dal 01/08/2018 al 31/08/2018	Consumi Effettivi	0	1014	475	751	0	481	204	228	6,80
	Consumo fatturato	0	1014	475	751	0	481	204	228	

Gli importi fatturati per le letture stimate saranno oggetto di successivo ricalcolo

**Riepilogo imposte**

**Totale riepilogo imposte**

**28,00 €**

Periodo	Imposte	Scaglioni annuali	Corrispettivi unitari	Quantità	Importo	Cod IVA
Agosto 2018	Addizionale Erariale		€/kWh 0,012500	kWh 2.240	€ 28,00	22

**Storico consumi kWh**

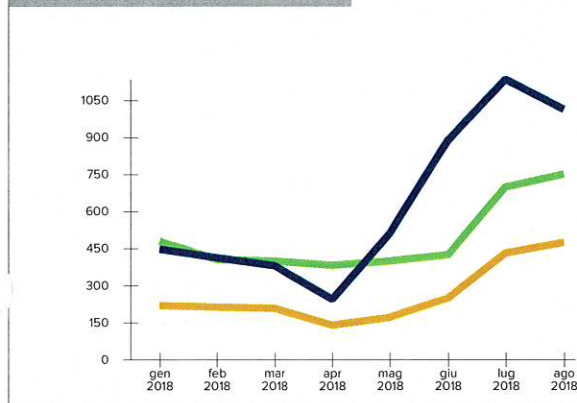

**Storico costi €**

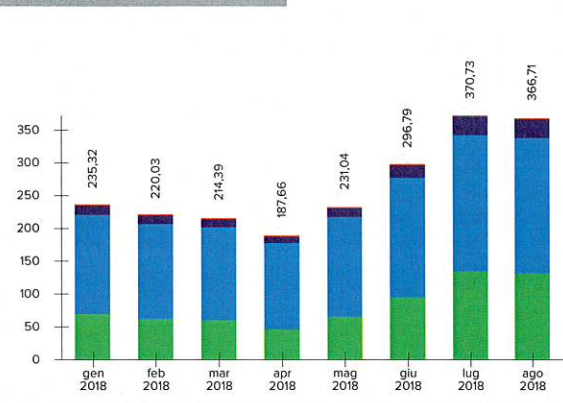

**Allegato di Dettaglio**

Fattura n. GR18-359458E del 04/09/2018 relativa a fornitura di Energia Elettrica nel Mercato Libero



Codice cliente	1714144	Tipologia contatore	EO (Elettronici orari)
POD	IT001E00114370	Matricola contatore	
Potenza Disponibile	156,00 kW	Potenza Impegnata	156,00 kW

**Riepilogo Prezzo**

Mese	Indicizzazione	F0 [€/MWh]	F1 [€/MWh]	F2 [€/MWh]	F3 [€/MWh]	Percentuale Consumo
Agosto 2018	PREZZO FISSO	0,000	47,300	45,000	41,100	100 %

**SPESA PER LA MATERIA ENERGIA**

	Scaglioni Annuali		Periodo		Corrispettivi unitari	Quantità	Importo	Cod IVA
	da	a	dal	al				
Componente di Generazione			01/08/2018	31/08/2018				
Dal 01/08/2018 Al 31/08/2018 F1			01/08/2018	31/08/2018	€/kWh 0,047300	13.199 kWh	624,31 €	22 %
Dal 01/08/2018 Al 31/08/2018 F2			01/08/2018	31/08/2018	€/kWh 0,045000	13.471 kWh	606,20 €	22 %
Dal 01/08/2018 Al 31/08/2018 F3			01/08/2018	31/08/2018	€/kWh 0,041100	21.895 kWh	899,88 €	22 %
Perdite di Sistema			01/08/2018	31/08/2018				
Dal 01/08/2018 Al 31/08/2018 F1			01/08/2018	31/08/2018	€/kWh 0,047300	502 kWh	23,74 €	22 %
Dal 01/08/2018 Al 31/08/2018 F2			01/08/2018	31/08/2018	€/kWh 0,045000	512 kWh	23,04 €	22 %
Dal 01/08/2018 Al 31/08/2018 F3			01/08/2018	31/08/2018	€/kWh 0,041100	832 kWh	34,20 €	22 %
<b>Quota Energia</b>								
Dispacciamento			01/08/2018	31/08/2018				
Dal 01/08/2018 Al 31/08/2018			01/08/2018	31/08/2018	€/kWh 0,009481	50.411 kWh	477,95 €	22 %
<b>Totale SPESA PER LA MATERIA ENERGIA</b>							<b>2.689,32 €</b>	

**SPESA PER TRASPORTO, GESTIONE CONTATORE E ONERI SISTEMA**

30060.3

	Scaglioni Annuali		Periodo		Corrispettivi unitari	Quantità	Importo	Cod IVA
	da	a	dal	al				
<b>Quota Fissa</b>								
Componente MIS			01/08/2018	31/08/2018				
Dal 01/08/2018 Al 31/08/2018			01/08/2018	31/08/2018	€/PdP 18,990475	1 Mese	18,99 €	22 %
TUD - Tariffa Unica di Distribuzione			01/08/2018	31/08/2018				
Dal 01/08/2018 Al 31/08/2018			01/08/2018	31/08/2018	€/PdP 33,522433	1 Mese	33,52 €	22 %
UC6 Componente di remunerazione dei miglioramenti della continuità del servizio elettrico			01/08/2018	31/08/2018				
Dal 01/08/2018 Al 31/08/2018			01/08/2018	31/08/2018	€/PdP 2,189116	1 Mese	2,19 €	22 %
ASOS Oneri generali relativi al sostegno delle energie rinnovabili e alla cogenerazione			01/08/2018	31/08/2018				
Dal 01/08/2018 Al 31/08/2018			01/08/2018	31/08/2018	€/PdP 36,863200	1 Mese	36,86 €	22 %
<b>Quota Potenza</b>								
TUD - Tariffa Unica di Distribuzione			01/08/2018	31/08/2018				
Dal 01/08/2018 Al 31/08/2018			01/08/2018	31/08/2018	€/kW 2,509258	101,9 kW	255,69 €	22 %
ASOS Oneri generali relativi al sostegno delle energie rinnovabili e alla cogenerazione			01/08/2018	31/08/2018				
Dal 01/08/2018 Al 31/08/2018			01/08/2018	31/08/2018	€/kW 1,691000	101,9 kW	172,31 €	22 %
<b>Quota Energia</b>								
Energia Reattiva tra il 33 e il 75%			01/08/2018	31/08/2018				
Dal 01/08/2018 Al 31/08/2018			01/08/2018	31/08/2018	€/kvarh 0,002470	7.193 kvarh	17,77 €	22 %
TRAS - Servizio Trasmissione			01/08/2018	31/08/2018				
Dal 01/08/2018 Al 31/08/2018			01/08/2018	31/08/2018	€/kWh 0,006640	48.565 kWh	322,47 €	22 %
TUD - Tariffa Unica di Distribuzione			01/08/2018	31/08/2018				
Dal 01/08/2018 Al 31/08/2018			01/08/2018	31/08/2018	€/kWh 0,000520	48.565 kWh	25,25 €	22 %
UC3 Componente di copertura degli squilibri del sistema di perequazione dei costi di trasmissione e distribuzione e dei meccanismi di integrazione			01/08/2018	31/08/2018				
Dal 01/08/2018 Al 31/08/2018			01/08/2018	31/08/2018	€/kWh 0,000290	48.565 kWh	14,09 €	22 %
ASOS Oneri generali relativi al sostegno delle energie rinnovabili e alla cogenerazione			01/08/2018	31/08/2018				
Dal 01/08/2018 Al 31/08/2018			01/08/2018	31/08/2018	€/kWh 0,047580	48.565 kWh	2.310,72 €	22 %
<b>Totale SPESA PER TRASPORTO, GESTIONE CONTATORE E ONERI SISTEMA</b>							<b>3.209,86 €</b>	

30060.3



**Allegato di Dettaglio**

Fattura n. GR18-359458E del 04/09/2018 relativa a fornitura di Energia Elettrica nel Mercato Libero

Codice cliente	1714144	Tipologia contatore	EO (Elettronici orari)
POD	IT001E00114370	Matricola contatore	
Potenza Disponibile	156,00 kW	Potenza Impegnata	156,00 kW

**IMPOSTE**

	Scaglioni Annuali		Periodo		Corrispettivi unitari	Quantità	Importo	Cod IVA
	da	a	dal	al				
Addizionale Erariale	0	200.000	01/08/2018	31/08/2018	€/kWh 0,012500	48.565 kWh	607,06 €	22 %
<b>Totale IMPOSTE</b>							<b>607,06 €</b>	

35099.1

**Riepilogo IVA**

Aliquote IVA	Imponibile	Importo
22	€ 6.506,24	€ 1.431,37

**Allegato di Dettaglio**

Fattura n. GR18-359458E del 04/09/2018 relativa a fornitura di Energia Elettrica nel Mercato Libero



Codice cliente	1714144	Tipologia contatore	EF (Elettronici a fasce)
POD	IT001E04072670	Matricola contatore	
Potenza Disponibile	16,50 kW	Potenza Impegnata	15,00 kW

**Riepilogo Prezzo**

Mese	Indicizzazione	F0 [€/MWh]	F1 [€/MWh]	F2 [€/MWh]	F3 [€/MWh]	Percentuale Consumo
Agosto 2018	PREZZO FISSO	0,000	47,100	43,450	42,100	100 %

**SPESA PER LA MATERIA ENERGIA**

	Scaglioni Annuali		Periodo		Corrispettivi unitari	Quantità	Importo	Cod IVA
	da	a	dal	al				
Componente di Generazione			01/08/2018	31/08/2018				
Dal 01/08/2018 Al 31/08/2018 F1			01/08/2018	31/08/2018	€/kWh 0,047100	1.014 kWh	47,76 €	22 %
Dal 01/08/2018 Al 31/08/2018 F2			01/08/2018	31/08/2018	€/kWh 0,043450	475 kWh	20,64 €	22 %
Dal 01/08/2018 Al 31/08/2018 F3			01/08/2018	31/08/2018	€/kWh 0,042100	751 kWh	31,62 €	22 %
Perdite di Sistema			01/08/2018	31/08/2018				
Dal 01/08/2018 Al 31/08/2018 F1			01/08/2018	31/08/2018	€/kWh 0,047100	105 kWh	4,95 €	22 %
Dal 01/08/2018 Al 31/08/2018 F2			01/08/2018	31/08/2018	€/kWh 0,043450	49 kWh	2,13 €	22 %
Dal 01/08/2018 Al 31/08/2018 F3			01/08/2018	31/08/2018	€/kWh 0,042100	78 kWh	3,28 €	22 %
Costo Aggregazione Servizio di Misura punti non trattati su base oraria			01/08/2018	31/08/2018				
Dal 01/08/2018 Al 31/08/2018			01/08/2018	31/08/2018	€/PdP 0,007000	1 Mese	0,01 €	22 %
<b>Quota Energia</b>								
Dispacciamento			01/08/2018	31/08/2018				
Dal 01/08/2018 Al 31/08/2018			01/08/2018	31/08/2018	€/kWh 0,008964	2.472 kWh	22,16 €	22 %
<b>Totale SPESA PER LA MATERIA ENERGIA</b>							<b>132,55 €</b>	

**SPESA PER TRASPORTO, GESTIONE CONTATORE E ONERI SISTEMA**

31211.1

	Scaglioni Annuali		Periodo		Corrispettivi unitari	Quantità	Importo	Cod IVA
	da	a	dal	al				
<b>Quota Fissa</b>								
Componente MIS			01/08/2018	31/08/2018				
Dal 01/08/2018 Al 31/08/2018			01/08/2018	31/08/2018	€/PdP 1,583908	1 Mese	1,58 €	22 %
TUD - Tariffa Unica di Distribuzione			01/08/2018	31/08/2018				
Dal 01/08/2018 Al 31/08/2018			01/08/2018	31/08/2018	€/PdP 0,431933	1 Mese	0,43 €	22 %
UC6 Componente di remunerazione dei miglioramenti della continuità del servizio elettrico			01/08/2018	31/08/2018				
Dal 01/08/2018 Al 31/08/2018			01/08/2018	31/08/2018	€/PdP 0,037666	1 Mese	0,04 €	22 %
ASOS Oneri generali relativi al sostegno delle energie rinnovabili e alla cogenerazione			01/08/2018	31/08/2018				
Dal 01/08/2018 Al 31/08/2018			01/08/2018	31/08/2018	€/PdP 1,485100	1 Mese	1,49 €	22 %
<b>Quota Potenza</b>								
TUD - Tariffa Unica di Distribuzione			01/08/2018	31/08/2018				
Dal 01/08/2018 Al 31/08/2018			01/08/2018	31/08/2018	€/kW 2,622033	15,0 kW	39,33 €	22 %
ASOS Oneri generali relativi al sostegno delle energie rinnovabili e alla cogenerazione			01/08/2018	31/08/2018				
Dal 01/08/2018 Al 31/08/2018			01/08/2018	31/08/2018	€/kW 1,896200	15,0 kW	28,44 €	22 %
<b>Quota Energia</b>								
TRAS - Servizio Trasmissione			01/08/2018	31/08/2018				
Dal 01/08/2018 Al 31/08/2018			01/08/2018	31/08/2018	€/kWh 0,007120	2.240 kWh	15,95 €	22 %
TUD - Tariffa Unica di Distribuzione			01/08/2018	31/08/2018				
Dal 01/08/2018 Al 31/08/2018			01/08/2018	31/08/2018	€/kWh 0,000620	2.240 kWh	1,39 €	22 %
UC3 Componente di copertura degli squilibri del sistema di perequazione dei costi di trasmissione e distribuzione e dei meccanismi di integrazione			01/08/2018	31/08/2018				
Dal 01/08/2018 Al 31/08/2018			01/08/2018	31/08/2018	€/kWh 0,000720	2.240 kWh	1,61 €	22 %
UC6 Componente di remunerazione dei miglioramenti della continuità del servizio elettrico			01/08/2018	31/08/2018				
Dal 01/08/2018 Al 31/08/2018			01/08/2018	31/08/2018	€/kWh 0,000020	2.240 kWh	0,05 €	22 %
ASOS Oneri generali relativi al sostegno delle energie rinnovabili e alla cogenerazione			01/08/2018	31/08/2018				
Dal 01/08/2018 Al 31/08/2018			01/08/2018	31/08/2018	€/kWh 0,051719	2.240 kWh	115,85 €	22 %
<b>Totale SPESA PER TRASPORTO, GESTIONE CONTATORE E ONERI SISTEMA</b>							<b>206,16 €</b>	

**GREEN NETWORK S.p.A.**

Società a Socio Unico  
 Sede Legale Viale della Civiltà Romana, 7 - 00144 Roma  
 P.IVA Codice Fiscale e Registro Imprese di Roma N. 07451521004  
 Capitale Sociale € 15.636.000,00 i.v. R.E.A. RM-1033355  
 Società soggetta all'attività di direzione e coordinamento di SC Holding Srl

31211.1

**Allegato di Dettaglio**

Fattura n. GR18-359458E del 04/09/2018 relativa a fornitura di Energia Elettrica nel Mercato Libero



Codice cliente	1714144	Tipologia contatore	EF (Elettronici a fasce)
POD	IT001E04072670	Matricola contatore	
Potenza Disponibile	16,50 kW	Potenza Impegnata	15,00 kW

**IMPOSTE**

	Scaglioni Annuali		Periodo		Corrispettivi unitari	Quantità	Importo	Cod IVA	
	da	a	dal	al					
Addizionale Erariale	0	200.000	01/08/2018	31/08/2018	€/kWh 0,012500	2.240 kWh	28,00 €	22 %	
<b>Totale IMPOSTE</b>							<b>28,00 €</b>		

35099.1

**Riepilogo IVA**

Aliquote IVA	Imponibile	Importo
22	€ 366,71	€ 80,68

**Informativa al cliente**
**Informativa dall'autorità di regolazione per energia reti e ambiente**
**ALTRE COMUNICAZIONI DELL'AUTORITÀ DI REGOLAZIONE PER ENERGIA RETI E AMBIENTE**

Tutte le comunicazioni dall'autorità di regolazione per energia reti e ambiente saranno disponibili in fattura

A partire dal 1 marzo 2018, qualora Ella riceva una fattura contenente importi per consumi riferiti a periodi trascorsi da almeno due anni, può contestarli e non pagarli, in applicazione della Legge di Bilancio 2018 (Legge n. 205/17). Il Suo venditore ha l'obbligo, contestualmente a tale fattura e comunque almeno 10 giorni prima della scadenza del pagamento, di informarla per agevolarla nell'esercizio di questa facoltà. Per ulteriori informazioni chiami il numero verde dello Sportello dell'Autorità di Regolazione per Energia Reti e Ambiente (ARERA) 800 166 654.

**Informativa relativa al servizio di fornitura**

Le delibere di riferimento dei prezzi sono le seguenti: 451/2015/R/COM, 607/2013/R/EEL, 610/2014/R/EEL, 653/2014/R/EEL, 658/2014/R/EEL, ARG/elt 129/10, ARG/elt 5/10

**Schema per le comunicazioni relative al mix energetico**

Ai sensi di quanto previsto dall'art. 2 del decreto del Ministro dello sviluppo economico del 31 luglio 2009, "Criteri e modalità per la fornitura ai clienti finali delle informazioni sulla composizione del mix energetico utilizzato per la produzione dell'energia elettrica fornita, nonché sull'impatto ambientale della produzione", sono pubblicate le informazioni sulla composizione del mix medio nazionale di fonti energetiche primarie utilizzate per la produzione, fornite dal Gestore dei Servizi Energetici (GSE).

Le seguenti Tabelle riportano il mix medio nazionale utilizzato per la produzione dell'energia elettrica immessa nel sistema elettrico nazionale italiano negli anni 2016 e 2017 e il mix energetico utilizzato per la produzione dell'energia elettrica venduta dall'impresa Green Network S.p.A. negli anni 2016 e 2017 così come determinato dal GSE.

**Composizione del Mix Medio Nazionale utilizzato per la produzione di energia elettrica immessa nel sistema elettrico nel 2016 e 2017**

Fonti primarie utilizzate	Composizione del mix medio nazionale utilizzato per la produzione dell'energia elettrica immessa nel sistema elettrico italiano nel 2016	Composizione del mix medio nazionale utilizzato per la produzione dell'energia elettrica immessa nel sistema elettrico italiano nel 2017
Fonti rinnovabili	38,8%	36,6%
Carbone	15,5%	13,8%
Gas naturale	38%	42,3%
Prodotti petroliferi	0,8%	0,7%
Nucleare	3,8%	3,7%
Altre fonti	3,1%	2,9%
Fonti primarie utilizzate	Composizione del mix energetico utilizzato per la produzione dell'energia elettrica venduta dall'impresa Green Network S.p.A. nel 2016	Composizione del mix energetico utilizzato per la produzione dell'energia elettrica venduta dall'impresa Green Network S.p.A. nel 2017
Fonti rinnovabili	19%	11,3%
Carbone	20,4%	19,2%
Gas naturale	50,7%	59,5%
Prodotti petroliferi	1%	1,1%
Nucleare	4,7%	4,9%
Altre fonti	4,2%	4%

Il mix medio energetico nazionale determinato dal GSE per l'anno 2016 è un dato di consuntivo mentre il dato del 2017 è un preconsuntivo (a cura del GSE).

Il mix medio energetico utilizzato per la produzione dell'energia elettrica venduta dall'impresa Green Network S.p.A. per l'anno 2016 è un dato consuntivo mentre il dato del 2017 è un preconsuntivo (a cura del GSE).

**COMUNICAZIONI****GREEN NETWORK ENERGY CLUB**

Gentile Cliente per ricompensare la Sua fedeltà Le abbiamo riservato una serie di sconti estremamente vantaggiosi: non è la solita raccolta punti, ma molto di più! Diventi socio dell'Energy Club e potrà risparmiare fino a 600 € all'anno\* sulle spese di tutti i giorni: ristorazione, viaggi e tempo libero, manutenzione auto, assicurazioni, salute e benessere, trattamenti di bellezza, negozi di ottica, telefonia e molto altro ancora!

Registrarsi all'Energy Club è semplice e gratuito!  
Compili l'apposito form di iscrizione su [www.greennetworkenergy.it/energyclub](http://www.greennetworkenergy.it/energyclub): in pochi giorni entrerà a far parte dell'Energy Club. E' sufficiente solo che la Sua fornitura sia già attiva.  
Per informazioni chiami il n. dedicato 02 67135819 attivo dal Lunedì al Venerdì (orario 9 - 18) e consulti lo Statuto del Club presente sul sito [www.greennetworkenergy.it/StatutoEnergyClub.pdf](http://www.greennetworkenergy.it/StatutoEnergyClub.pdf)

\* Risparmio indicativo, calcolato sui prezzi medi di mercato e riferito a clienti in fornitura con Green Network da almeno tre mesi che hanno il diritto di accedere agli sconti esclusivi di Energy Club. Il valore del risparmio può essere maggiore e può variare in base alla struttura, al periodo prescelto ed alla frequenza di utilizzo del programma Energy Club.

**Informativa sulla procedura utilizzata nei casi di morosità**

Gentile Cliente, con la presente siamo ad informarla che in caso di ritardato o mancato pagamento le verranno addebitati gli interessi moratori in accordo alle disposizioni del decreto legislativo 231 del 2002 per ogni giorno di ritardato pagamento e senza necessità di formale messa in mora da parte di GREEN NETWORK S.P.A.

Qualora scaduti i termini di pagamento riportati in fattura non avessimo riscontro del pagamento, provvederemo ad inviarle comunicazione scritta dove, come previsto dalla deliberazione dell'ARERA n. 258/2015/R/com e s.m.i.. Le sarà intimato di provvedere al saldo totale del debito onde evitare di richiedere, secondo le tempistiche dettate dalla stessa, la sospensione della fornitura di energia elettrica per morosità.

Le ricordiamo inoltre che sia per la disattivazione che per la riattivazione dell'utenza, vi saranno addebitati i corrispettivi in quota fissa previsti dalla normativa vigente, inoltre, in caso di opposizione alla disalimentazione, Vi saranno interamente addebitati gli eventuali costi sostenuti per la preventivazione e la conseguente esecuzione di un lavoro complesso per sospensione morosità.

**Codice Etico**

Gentile Cliente, con la presente siamo lieti di informarla che il Gruppo Green Network ha introdotto per tutte le sue aziende il Codice Etico, adottando un apposito modello organizzativo contenente i principi etici e le procedure lavorative cui devono attenersi i dipendenti, collaboratori, fornitori, consulenti esterni, ect. La invitiamo a prendere visione della relativa documentazione sul nostro sito internet alla pagina: <https://greennetwork.it/gruppo/capacita-e-trasparenza/codice-etico/>

**Glossario**

Gentile cliente, al fine di meglio comprendere i termini utilizzati nella presente fattura, come stabilito dalla deliberazione dell'ARERA ARG/com 202/09 e s.m.i., la invitiamo a prendere visione del glossario pubblicato sul nostro sito internet [www.greennetworkenergy.it](http://www.greennetworkenergy.it)

**Recapiti per reclami e richieste di informazioni**

Gentile Cliente, La informiamo che è possibile inviare eventuali reclami via posta all'indirizzo **Viale della Civiltà Romana, 7 - 00144 Roma**. La comunicazione dovrà contenere almeno i seguenti dati:

- 1) nome e cognome;
- 2) numero cliente ed indirizzo di fornitura;
- 3) indirizzo postale o telematico presso cui si desidera ricevere la risposta;
- 4) il servizio a cui si riferisce il reclamo (elettrico, gas, entrambi);
- 5) codice POD.

In alternativa è possibile utilizzare il form online presente sul nostro sito [www.greennetworkenergy.it](http://www.greennetworkenergy.it).  
Per qualsiasi ulteriore informazione i nostri operatori sono a disposizione dal lunedì al venerdì dalle ore 09:00 alle ore 20:00 ed il sabato dalle ore 09:00 alle ore 14:00 al numero verde 800 584 585, gratis per chiamate da rete fissa, oppure allo 06.45200326, a pagamento per chiamate da cellulare.

**Come pagare la bolletta**

Gentile Cliente, Le ricordiamo che può pagare la bolletta secondo le seguenti modalità:

- 1) domiciliazione su conto corrente bancario o postale;
- 2) bonifico bancario;
- 3) bollettino.

**Autolettura**

Gentile Cliente, Le ricordiamo che l'autolettura dovrà essere trasmessa nel periodo che va tra gli ultimi due giorni del mese di consumo e i prime tre giorni del mese successivo contattando il nostro Servizio Clienti al numero verde 800 584 585 o in alternativa utilizzando la sezione dedicata sul nostro sito [www.greennetworkenergy.it](http://www.greennetworkenergy.it)

**Indirizzo mail**

Gentile Cliente, al fine di ricevere mensilmente in anticipo la fattura di fornitura di energia elettrica e gas naturale, La preghiamo di comunicare al nostro Servizio Clienti il Suo indirizzo di posta elettronica che, con il Suo consenso, sarà registrato nei nostri archivi ed utilizzato per tale scopo.

**Dati catastali**

Gentile cliente, solo nel caso in cui non abbia già provveduto, Le ricordiamo di farci pervenire entro 15 giorni dalla ricezione della presente, il modello per la dichiarazione dei dati catastali. Per la richiesta del modulo e/o l'invio dello stesso debitamente compilato, sono a disposizione i contatti indicati nella sezione Assistenza Clienti in prima pagina.

**Area Riservata**

Green Network Energy mette a disposizione della propria clientela la nuova Area Riservata "Green Network Care", uno strumento utile e a portata di click 24 ore su 24! Scopri tutte le funzionalità a Sua disposizione cliccando sul link Area Riservata nel nostro sito [www.greennetworkenergy.it](http://www.greennetworkenergy.it): potrà accedere con le Sue credenziali o registrarsi inserendo pochi semplici dati!

**Bonus Sociale Elettrico**

Nel caso in cui la vostra fornitura fosse ammessa alla compensazione della spesa per la fornitura di energia elettrica (cosiddetto bonus sociale elettrico) ai sensi del decreto 28 dicembre 2007, vi preghiamo di consultare lo schema di informativa pubblicato sul sito internet dell'Autorità nelle apposite sezioni dedicate ([www.arera.it](http://www.arera.it)), per eventuali aggiornamenti e/o termini di rinnovo.

**Testo Integrato di Fatturazione (TIF)**

Gentile Cliente, La informiamo che dal 1 gennaio 2017, con la delibera 463/2016/R/com, è entrato in vigore il Testo Integrato di Fatturazione (TIF).  
Per saperne di più visiti la pagina dedicata nella sezione Servizio Clienti del nostro sito [www.greennetworkenergy.it](http://www.greennetworkenergy.it)

**Informativa ai sensi del Reg. UE 2016/679**

Ai sensi del Reg. UE 2016/679 Vi informiamo che i vostri dati sono trattati per finalità contrattuali, obblighi normativi e interessi legittimi del titolare e del soggetto interessato. Informativa completa è consultabile sul sito [www.greennetworkenergy.it](http://www.greennetworkenergy.it), o richiedibile in qualunque momento.

