

Fattura di Maggio 2018
scadenza 11 Luglio 2018

In questa fattura non sono presenti ricalcoli

Modalità di pagamento	
Pagamenti tramite:	RID/SDD
Banca:	CASSA DI RISPARMIO DEL VENETO
IBAN:	IT23R0622562660100000009998

Importo da pagare:



9.224,70 €

Dati Cliente	
Ragione sociale:	SOCIETA' COOPERATIVA COOP 80 DILETTANTISTICA
Sede Legale:	VIA Veneto, 23 35043 MONSELICE PD
Partita IVA:	00836430280
Codice cliente:	1714144

Costo medio fornitura	€/kWh
Costo medio della Materia Energia	0,06
Costo medio della bolletta (comprensivo di imposte)	0,17

Riepilogo IVA

Aliquota IVA	Cod. IVA	Imponibile	Importo
22	22	7.556,73 €	1.662,48 €
0	E15	5,49 €	0,00 €

SOCIETA' COOPERATIVA COOP 80
DILETTANTISTICA
VIA VENETO 23
35043 MONSELICE PD



Sintesi degli importi:

● Spesa per la materia energia	3.006,68 €
● Spesa per trasporto, gestione contatore e oneri sistema	3.889,74 €
● Altre partite	5,49 €
● Imposte	660,31 €
● IVA	1.662,48 €
TOTALE	9.224,70 €
TOTALE consumi fatturati	52.825 kWh
TOTALE DA PAGARE	9.224,70 €

Situazione dei pagamenti

Le fatture scadute alla data del 11/06/2018 risultano pagate. Grazie.

Assistenza clienti

Recapito per reclami/ricieste di informazioni
Posta: Viale della Civiltà Romana, 7 - 00144 Roma
fax: 800.912.758
Sito web: www.greennetworkenergy.it

Assistenza guasti

Servizio di pronto intervento guasti

All'interno troverà i dettagli per punti di prelievo

Dati fornitura

Le stiamo fornendo energia elettrica in VIA Vittorino da Feltre, 1, ABANO TERME (PD)
C.F./P.IVA: 00836430280
Codice cliente: 1714144
Tipologia offerta: Business
Tipologia contratto: Utenza Altri Usi
POD: IT001E00114370 **Tensione (V):** 20.000
Denominazione offerta: Business

Tipologia mercato: Mercato Libero
Data Attivazione: 01/01/2018
Tipo misuratore: EO
Pot. Disponibile kW: 156,00
Pot. Impegnata kW: 156,00

Matricola contatore:
Cons. annuo complessivo*: 330.528 kWh
consumo annuo F1: 103.915 kWh
consumo annuo F2: 87.446 kWh
consumo annuo F3: 139.167 kWh

*consumo stimato da inizio fornitura

Assistenza guasti

Servizio di pronto intervento guasti

Servizio di pronto intervento guasti: 803.500 . Servizio a cura di E-DISTRIBUZIONE S.p.A, attivo 24 ore su 24 tutti i giorni dell'anno.

Costo medio della fornitura €/kWh

Costo medio della sola spesa per Energia Elettrica **0,06**

Consumo annuo precedente kWh

Totale consumi anno precedente **330.528**

Riepilogo consumi

Periodo		Tipo consumo	Energia Attiva				Energia Reattiva				Potenza Massima Prelevata kW
dal	al		F0 kWh	F1 kWh	F2 kWh	F3 kWh	F0 kVArh	F1 kVArh	F2 kVArh	F3 kVArh	
01/05/2018	31/05/2018	Consumi Effettivi	0	15238	13786	22717	0	8569	7098	13121	130,71
		Consumo fatturato	0	15238	13786	22717	0	8569	7098	13121	

Gli importi fatturati per le letture stimate saranno oggetto di successivo ricalcolo

Riepilogo imposte

Totale riepilogo imposte

646,76 €

Periodo	Imposte	Scaglioni annuali	Corrispettivi unitari	Quantità	Importo	Cod IVA
Maggio 2018	Addizionale Erariale		€/kWh 0,012500	kWh 51.741	€ 646,76	22

Storico consumi kWh

Storico costi €

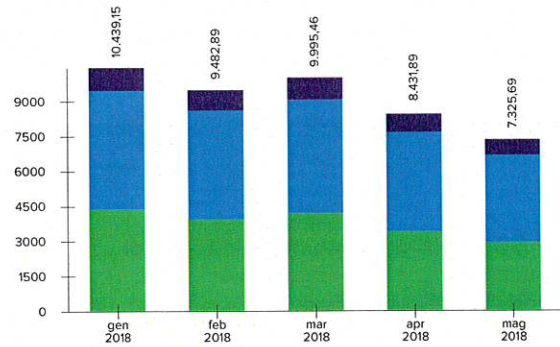
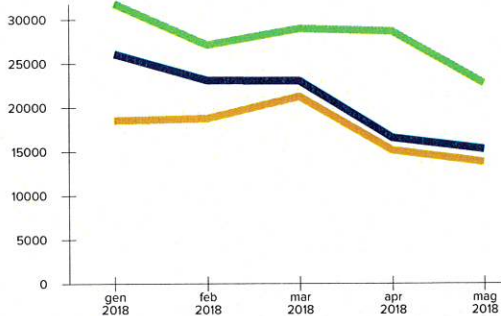

Dati fornitura

Le stiamo fornendo energia elettrica in VIA Veneto, 23, MONSELICE (PD)

C.F./P.IVA: 00836430280

Codice cliente: 1714144

Tipologia offerta: Business

Tipologia contratto: Utenza Altri Usi

POD: IT001E04072670 Tensione (V): 380

Denominazione offerta: Business

Tipologia mercato: Mercato Libero

Data Attivazione: 01/01/2018

Tipo misuratore: EF

Pot. Disponibile kW: 16,50

Pot. Impegnata kW: 15,00

Matricola contatore:

Cons. annuo complessivo*: 5.025 kWh

consumo annuo F1: 1.999 kWh

consumo annuo F2: 956 kWh

consumo annuo F3: 2.070 kWh

*consumo stimato da inizio fornitura

Assistenza guasti

Servizio di pronto intervento guasti

Servizio di pronto intervento guasti: 803.500. Servizio a cura di E-DISTRIBUZIONE S.p.A, attivo 24 ore su 24 tutti i giorni dell'anno.

Costo medio della fornitura €/kWh

Costo medio della sola spesa per Energia Elettrica **0,06**

Consumo annuo precedente kWh

Totale consumi anno precedente **5.025**

Riepilogo letture

Data	Tipologia	Matricola	Energia Attiva				Energia Reattiva			
			F0 kWh	F1 kWh	F2 kWh	F3 kWh	F0 kVAh	F1 kVAh	F2 kVAh	F3 kVAh
31/05/2018	Letture Rilevate		64.436,00	28.634,00	54.428,00	22.641,00	8.752,00	13.278,00		

Gli importi fatturati per le letture stimate saranno oggetto di successivo ricalcolo

Riepilogo consumi

Periodo	Tipo consumo	Energia Attiva				Energia Reattiva				Potenza Massima Prelevata
		F0 kWh	F1 kWh	F2 kWh	F3 kWh	F0 kVAh	F1 kVAh	F2 kVAh	F3 kVAh	kW
dal 01/05/2018 al 31/05/2018	Consumi Effettivi	0	512	172	400	0	121	1	0	6,00
	Consumo fatturato	0	512	172	400	0	121	1	0	

Gli importi fatturati per le letture stimate saranno oggetto di successivo ricalcolo

Riepilogo altre partite

Totale altre partite **5,49 €**

Periodo	Descrizione Partita	Scaglioni annuali	Prezzo Unitario	Quantità	Importo	Cod IVA
Maggio 2018	Mora ft.113608/E del 04/04/2018 gg 2 - 8,05%		€ 5,490000	1	€ 5,49	E15

Riepilogo imposte

Totale riepilogo imposte **13,55 €**

Periodo	Imposte	Scaglioni annuali	Corrispettivi unitari	Quantità	Importo	Cod IVA
Maggio 2018	Addizionale Erariale		€/kWh 0,012500	kWh 1.084	€ 13,55	22

Storico consumi kWh

Storico costi €

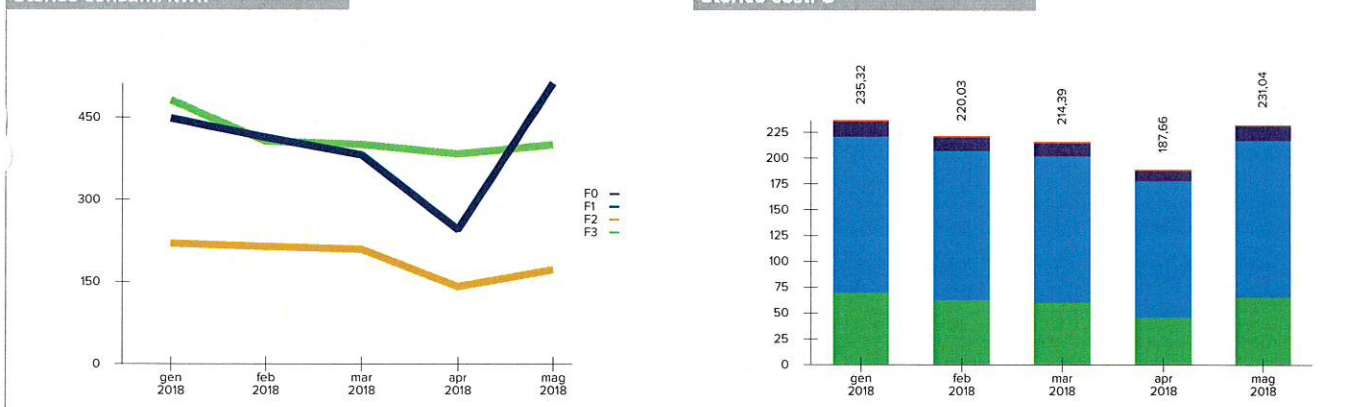

Allegato di Dettaglio

Fattura n. GR18-229007E del 11/06/2018 relativa a fornitura di **Energia Elettrica nel Mercato Libero**



Codice cliente	1714144	Tipologia contatore	EO (Elettronici orari)
POD	IT001E00114370	Matricola contatore	
Potenza Disponibile	156,00 kW	Potenza Impegnata	156,00 kW

Riepilogo Prezzo

Mese	Indicizzazione	F0 [€/MWh]	F1 [€/MWh]	F2 [€/MWh]	F3 [€/MWh]	Percentuale Consumo
Maggio 2018	PREZZO FISSO	0,000	47,300	45,000	41,100	100 %

SPESA PER LA MATERIA ENERGIA

	Scaglioni Annuali		Periodo		Corrispettivi unitari	Quantità	Importo	Cod IVA
	da	a	dal	al				
Componente di Generazione			01/05/2018	31/05/2018				
Dal 01/05/2018 Al 31/05/2018 F1			01/05/2018	31/05/2018	€/kWh	0,047300	15.238 kWh	720,76 € 22 %
Dal 01/05/2018 Al 31/05/2018 F2			01/05/2018	31/05/2018	€/kWh	0,045000	13.786 kWh	620,37 € 22 %
Dal 01/05/2018 Al 31/05/2018 F3			01/05/2018	31/05/2018	€/kWh	0,041100	22.717 kWh	933,67 € 22 %
Perdite di Sistema			01/05/2018	31/05/2018				
Dal 01/05/2018 Al 31/05/2018 F1			01/05/2018	31/05/2018	€/kWh	0,047300	579 kWh	27,39 € 22 %
Dal 01/05/2018 Al 31/05/2018 F2			01/05/2018	31/05/2018	€/kWh	0,045000	524 kWh	23,58 € 22 %
Dal 01/05/2018 Al 31/05/2018 F3			01/05/2018	31/05/2018	€/kWh	0,041100	863 kWh	35,47 € 22 %
Quota Energia								
Dispacciamento			01/05/2018	31/05/2018				
Dal 01/05/2018 Al 31/05/2018			01/05/2018	31/05/2018	€/kWh	0,010799	53.707 kWh	579,99 € 22 %
Totale SPESA PER LA MATERIA ENERGIA							2.941,23 €	

SPESA PER TRASPORTO, GESTIONE CONTATORE E ONERI SISTEMA

	Scaglioni Annuali		Periodo		Corrispettivi unitari	Quantità	Importo	Cod IVA
	da	a	dal	al				
Quota Fissa								
Componente MIS			01/05/2018	31/05/2018				
Dal 01/05/2018 Al 31/05/2018			01/05/2018	31/05/2018	€/PdP	18,990475	1 Mese	18,99 € 22 %
TUD - Tariffa Unica di Distribuzione			01/05/2018	31/05/2018				
Dal 01/05/2018 Al 31/05/2018			01/05/2018	31/05/2018	€/PdP	33,522433	1 Mese	33,52 € 22 %
UC6 Componente di remunerazione dei miglioramenti della continuità del servizio elettrico			01/05/2018	31/05/2018				
Dal 01/05/2018 Al 31/05/2018			01/05/2018	31/05/2018	€/PdP	2,189116	1 Mese	2,19 € 22 %
ARIM Rimanenti oneri generali			01/05/2018	31/05/2018				
Dal 01/05/2018 Al 31/05/2018			01/05/2018	31/05/2018	€/PdP	16,725300	1 Mese	16,73 € 22 %
ASOS Oneri generali relativi al sostegno delle energie rinnovabili e alla cogenerazione			01/05/2018	31/05/2018				
Dal 01/05/2018 Al 31/05/2018			01/05/2018	31/05/2018	€/PdP	36,863200	1 Mese	36,86 € 22 %
Quota Potenza								
TUD - Tariffa Unica di Distribuzione			01/05/2018	31/05/2018				
Dal 01/05/2018 Al 31/05/2018			01/05/2018	31/05/2018	€/kW	2,509258	130,7 kW	327,96 € 22 %
ARIM Rimanenti oneri generali			01/05/2018	31/05/2018				
Dal 01/05/2018 Al 31/05/2018			01/05/2018	31/05/2018	€/kW	0,767200	130,7 kW	100,27 € 22 %
ASOS Oneri generali relativi al sostegno delle energie rinnovabili e alla cogenerazione			01/05/2018	31/05/2018				
Dal 01/05/2018 Al 31/05/2018			01/05/2018	31/05/2018	€/kW	1,691000	130,7 kW	221,01 € 22 %
Quota Energia								
Energia Reattiva tra il 33 e il 75%			01/05/2018	31/05/2018				
Dal 01/05/2018 Al 31/05/2018			01/05/2018	31/05/2018	€/kvarh	0,002470	6.089 kvarh	15,04 € 22 %
TRAS - Servizio Trasmissione			01/05/2018	31/05/2018				
Dal 01/05/2018 Al 31/05/2018			01/05/2018	31/05/2018	€/kWh	0,006640	51.741 kWh	343,56 € 22 %
TUD - Tariffa Unica di Distribuzione			01/05/2018	31/05/2018				
Dal 01/05/2018 Al 31/05/2018			01/05/2018	31/05/2018	€/kWh	0,000520	51.741 kWh	26,91 € 22 %
UC3 Componente di copertura degli squilibri del sistema di perequazione dei costi di trasmissione e distribuzione e dei meccanismi di integrazione			01/05/2018	31/05/2018				
Dal 01/05/2018 Al 31/05/2018			01/05/2018	31/05/2018	€/kWh	0,000290	51.741 kWh	15,01 € 22 %
ARIM Rimanenti oneri generali			01/05/2018	31/05/2018				
Dal 01/05/2018 Al 31/05/2018			01/05/2018	31/05/2018	€/kWh	0,002277	51.741 kWh	117,82 € 22 %
ASOS Oneri generali relativi al sostegno delle energie rinnovabili e alla cogenerazione			01/05/2018	31/05/2018				

GREEN NETWORK S.p.A.

Sede Legale Viale della Civiltà Romana, 7 - 00144 Roma
P.IVA Codice Fiscale e Registro Imprese di Roma N. 07451521004
Capitale Sociale € 15.636.000,00 i.v. R.E.A. RM-1033355
Società soggetta all'attività di direzione e coordinamento di SC Holding Srl

Allegato di Dettaglio

Fattura n. GR18-229007E del 11/06/2018 relativa a fornitura di Energia Elettrica nel Mercato Libero



Codice cliente	1714144	Tipologia contatore	EO (Elettronici orari)
POD	IT001E00114370	Matricola contatore	
Potenza Disponibile	156,00 kW	Potenza Impegnata	156,00 kW

Scaglioni Annuali	Periodo		Corrispettivi unitari	Quantità	Importo	Cod IVA
	da	a				
Dal 01/05/2018 Al 31/05/2018			€/kWh 0,047580	51.741 kWh	2.461,83 €	22 %
Totale SPESA PER TRASPORTO, GESTIONE CONTATORE E ONERI SISTEMA					3.737,70 €	

IMPOSTE

Scaglioni Annuali	Periodo		Corrispettivi unitari	Quantità	Importo	Cod IVA
	da	a				
Addizionale Erariale	0	200.000	€/kWh 0,012500	51.741 kWh	646,76 €	22 %
Totale IMPOSTE					646,76 €	

84/5/50

35099.1

Riepilogo IVA

Aliquote IVA	Imponibile	Importo
22	€ 7.325,69	€ 1.611,65

30060.3

66/25/501

Allegato di Dettaglio

Fattura n. GR18-229007E del 11/06/2018 relativa a fornitura di Energia Elettrica nel Mercato Libero



Codice cliente	1714144	Tipologia contatore	EF (Elettronici a fasce)
POD	IT001E04072670	Matricola contatore	
Potenza Disponibile	16,50 kW	Potenza Impegnata	15,00 kW

Riepilogo Prezzo

Mese	Indicizzazione	F0 [€/MWh]	F1 [€/MWh]	F2 [€/MWh]	F3 [€/MWh]	Percentuale Consumo
Maggio 2018	PREZZO FISSO	0,000	47,100	43,450	42,100	100 %

SPESA PER LA MATERIA ENERGIA

	Scaglioni Annuali		Periodo		Corrispettivi unitari	Quantità	Importo	Cod IVA
	da	a	dal	al				
Componente di Generazione			01/05/2018	31/05/2018				
Dal 01/05/2018 Al 31/05/2018 F1			01/05/2018	31/05/2018	€/kWh	0,047100	512 kWh	24,12 € 22 %
Dal 01/05/2018 Al 31/05/2018 F2			01/05/2018	31/05/2018	€/kWh	0,043450	172 kWh	7,47 € 22 %
Dal 01/05/2018 Al 31/05/2018 F3			01/05/2018	31/05/2018	€/kWh	0,042100	400 kWh	16,84 € 22 %
Perdite di Sistema			01/05/2018	31/05/2018				
Dal 01/05/2018 Al 31/05/2018 F1			01/05/2018	31/05/2018	€/kWh	0,047100	53 kWh	2,50 € 22 %
Dal 01/05/2018 Al 31/05/2018 F2			01/05/2018	31/05/2018	€/kWh	0,043450	18 kWh	0,78 € 22 %
Dal 01/05/2018 Al 31/05/2018 F3			01/05/2018	31/05/2018	€/kWh	0,042100	42 kWh	1,77 € 22 %
Costo Aggregazione Servizio di Misura punti non trattati su base oraria			01/05/2018	31/05/2018				
Dal 01/05/2018 Al 31/05/2018			01/05/2018	31/05/2018	€/PdP	0,007000	1 Mese	0,01 € 22 %
Quota Energia								
Dispacciamento			01/05/2018	31/05/2018				
Dal 01/05/2018 Al 31/05/2018			01/05/2018	31/05/2018	€/kWh	0,009991	1.197 kWh	11,96 € 22 %
Totale SPESA PER LA MATERIA ENERGIA							65,45 €	

SPESA PER TRASPORTO, GESTIONE CONTATORE E ONERI SISTEMA

	Scaglioni Annuali		Periodo		Corrispettivi unitari	Quantità	Importo	Cod IVA
	da	a	dal	al				
Quota Fissa								
Componente MIS			01/05/2018	31/05/2018				
Dal 01/05/2018 Al 31/05/2018			01/05/2018	31/05/2018	€/PdP	1,583908	1 Mese	1,58 € 22 %
TUD - Tariffa Unica di Distribuzione			01/05/2018	31/05/2018				
Dal 01/05/2018 Al 31/05/2018			01/05/2018	31/05/2018	€/PdP	0,431933	1 Mese	0,43 € 22 %
UC6 Componente di remunerazione dei miglioramenti della continuità del servizio elettrico			01/05/2018	31/05/2018				
Dal 01/05/2018 Al 31/05/2018			01/05/2018	31/05/2018	€/PdP	0,037666	1 Mese	0,04 € 22 %
ARIM Rimanenti oneri generali			01/05/2018	31/05/2018				
Dal 01/05/2018 Al 31/05/2018			01/05/2018	31/05/2018	€/PdP	0,627900	1 Mese	0,63 € 22 %
ASOS Oneri generali relativi al sostegno delle energie rinnovabili e alla cogenerazione			01/05/2018	31/05/2018				
Dal 01/05/2018 Al 31/05/2018			01/05/2018	31/05/2018	€/PdP	1,485100	1 Mese	1,49 € 22 %
Quota Potenza								
TUD - Tariffa Unica di Distribuzione			01/05/2018	31/05/2018				
Dal 01/05/2018 Al 31/05/2018			01/05/2018	31/05/2018	€/kW	2,622033	15,0 kW	39,33 € 22 %
ARIM Rimanenti oneri generali			01/05/2018	31/05/2018				
Dal 01/05/2018 Al 31/05/2018			01/05/2018	31/05/2018	€/kW	0,801600	15,0 kW	12,02 € 22 %
ASOS Oneri generali relativi al sostegno delle energie rinnovabili e alla cogenerazione			01/05/2018	31/05/2018				
Dal 01/05/2018 Al 31/05/2018			01/05/2018	31/05/2018	€/kW	1,896200	15,0 kW	28,44 € 22 %
Quota Energia								
TRAS - Servizio Trasmissione			01/05/2018	31/05/2018				
Dal 01/05/2018 Al 31/05/2018			01/05/2018	31/05/2018	€/kWh	0,007120	1.084 kWh	7,72 € 22 %
TUD - Tariffa Unica di Distribuzione			01/05/2018	31/05/2018				
Dal 01/05/2018 Al 31/05/2018			01/05/2018	31/05/2018	€/kWh	0,000620	1.084 kWh	0,67 € 22 %
UC3 Componente di copertura degli squilibri del sistema di perequazione dei costi di trasmissione e distribuzione e dei meccanismi di integrazione			01/05/2018	31/05/2018				
Dal 01/05/2018 Al 31/05/2018			01/05/2018	31/05/2018	€/kWh	0,000720	1.084 kWh	0,78 € 22 %
UC6 Componente di remunerazione dei miglioramenti della continuità del servizio elettrico			01/05/2018	31/05/2018				
Dal 01/05/2018 Al 31/05/2018			01/05/2018	31/05/2018	€/kWh	0,000020	912 kWh	0,02 € 22 %
ARIM Rimanenti oneri generali			01/05/2018	31/05/2018				

GREEN NETWORK S.p.A.

Sede Legale Viale della Civiltà Romana, 7 - 00144 Roma
 P.IVA Codice Fiscale e Registro Imprese di Roma N. 07451521004
 Capitale Sociale € 15.636.000,00 i.v. R.E.A. RM-1033355
 Società soggetta all'attività di direzione e coordinamento di SC Holding Srl

Allegato di Dettaglio

Fattura n. GR18-229007E del 11/06/2018 relativa a fornitura di Energia Elettrica nel Mercato Libero



Codice cliente	1714144	Tipologia contatore	EF (Elettronici a fasce)
POD	IT001E04072670	Matricola contatore	
Potenza Disponibile	16,50 kW	Potenza Impegnata	15,00 kW

	Scaglioni Annuali		Periodo		Corrispettivi unitari	Quantità	Importo	Cod IVA
	da	a	dal	al				
Dal 01/05/2018 Al 31/05/2018			01/05/2018	31/05/2018	€/kWh 0,002592	1.084 kWh	2,82 €	22 %
ASOS Oneri generali relativi al sostegno delle energie rinnovabili e alla cogenerazione			01/05/2018	31/05/2018				
Dal 01/05/2018 Al 31/05/2018			01/05/2018	31/05/2018	€/kWh 0,051719	1.084 kWh	56,07 €	22 %
Totale SPESA PER TRASPORTO, GESTIONE CONTATORE E ONERI SISTEMA							152,04 €	

ALTRE PARTITE

	Periodo		Corrispettivi unitari	Quantità	Importo	Cod IVA
	dal	al				
Mora ft.113608/E del 04/04/2018 gg 2 - 8.05%	01/05/2018	31/05/2018	€ 5,49	1 Nr	5,49 €	E15
Totale ALTRE PARTITE					5,49 €	

IMPOSTE

	Scaglioni Annuali		Periodo		Corrispettivi unitari	Quantità	Importo	Cod IVA
	da	a	dal	al				
Addizionale Erariale	0	200.000	01/05/2018	31/05/2018	€/kWh 0,012500	1.084 kWh	13,55 €	22 %
Totale IMPOSTE							13,55 €	

84/5/20

35088.2

Riepilogo IVA

Aliquote IVA	Imponibile	Importo
22	€ 231,04	€ 50,83
0	€ 5,49	€ 0,00

31211.1
37120.1
88/20/502

31211.1
68/5/25

Informativa al cliente

Informativa dall'autorità di regolazione per energia reti e ambiente

ALTRE COMUNICAZIONI DELL'AUTORITÀ DI REGOLAZIONE PER ENERGIA RETI E AMBIENTE

Tutte le comunicazioni dall'autorità di regolazione per energia reti e ambiente saranno disponibili in fattura

A partire dal 1 marzo 2018, qualora Ella riceva una fattura contenente importi per consumi riferiti a periodi trascorsi da almeno due anni, può contestarli e non pagarli, in applicazione della Legge di Bilancio 2018 (Legge n. 205/17). Il Suo venditore ha l'obbligo, contestualmente a tale fattura e comunque almeno 10 giorni prima della scadenza del pagamento, di informarla per agevolare l'esercizio di questa facoltà. Per ulteriori informazioni chiami il numero verde dello Sportello dell'Autorità di Regolazione per Energia Reti e Ambiente (ARERA) 800 166 654.

Informativa relativa al servizio di fornitura

Le delibere di riferimento dei prezzi sono le seguenti: 451/2015/R/COM, 607/2013/R/EEL, 610/2014/R/EEL, 653/2014/R/EEL, 658/2014/R/EEL, ARG/elt 129/10, ARG/elt 5/10

Schema per le comunicazioni relative al mix energetico

Ai sensi di quanto previsto dall'art. 2 del decreto del Ministro dello sviluppo economico del 31 luglio 2009, "Criteri e modalità per la fornitura ai clienti finali delle informazioni sulla composizione del mix energetico utilizzato per la produzione dell'energia elettrica fornita, nonché sull'impatto ambientale della produzione", sono pubblicate le informazioni sulla composizione del mix medio nazionale di fonti energetiche primarie utilizzate per la produzione, fornite dal Gestore dei Servizi Energetici (GSE).

Le seguenti Tabelle riportano il mix medio nazionale utilizzato per la produzione dell'energia elettrica immessa nel sistema elettrico nazionale italiano negli anni 2015 e 2016 e il mix energetico utilizzato per la produzione dell'energia elettrica venduta dall'impresa Green Network S.p.A. negli anni 2015 e 2016 così come determinato dal GSE.

Composizione del Mix Medio Nazionale utilizzato per la produzione di energia elettrica immessa nel sistema elettrico nel 2015 e 2016

	Composizione del mix medio nazionale utilizzato per la produzione dell'energia elettrica immessa nel sistema elettrico italiano nel 2015	Composizione del mix medio nazionale utilizzato per la produzione dell'energia elettrica immessa nel sistema elettrico italiano nel 2016
Fonti primarie utilizzate	Anno 2015	Anno 2016
Fonti rinnovabili	40,8%	38,6%
Carbone	19,4%	15,9%
Gas Naturale	30,6%	37,6%
Prodotti petroliferi	1,3%	0,8%
Nucleare	4,9%	3,9%
Altre fonti	3%	3,2%
	Composizione del mix medio nazionale utilizzato per la produzione dell'energia elettrica venduta dall'impresa Green Network S.p.A. nel 2015	Composizione del mix medio nazionale utilizzato per la produzione dell'energia elettrica venduta dall'impresa Green Network S.p.A. nel 2016
Fonti primarie utilizzate	Anno 2015	Anno 2016
Fonti rinnovabili	27,4%	18,6%
Carbone	23,6%	21%
Gas Naturale	38,9%	50,3%
Prodotti petroliferi	1,6%	1,1%
Nucleare	4,7%	4,8%
Altre fonti	3,8%	4,2%

Il mix medio energetico nazionale determinato dal GSE per l'anno 2015 è un dato di consuntivo mentre il dato del 2016 è un preconsuntivo (a cura del GSE).

Il mix medio energetico utilizzato per la produzione dell'energia elettrica venduta dall'impresa Green Network Luce & Gas S.r.l. unipersonale per l'anno 2015 è un dato di consuntivo mentre il dato del 2016 è un preconsuntivo (a cura del GSE).

COMUNICAZIONI**GREEN NETWORK ENERGY CLUB**

Gentile Cliente per ricompensare la Sua fedeltà Le abbiamo riservato una serie di sconti estremamente vantaggiosi: non è la solita raccolta punti, ma molto di più!
Diventi socio dell'Energy Club e potrà risparmiare fino a 600 € all'anno* sulle spese di tutti i giorni: ristorazione, viaggi e tempo libero, manutenzione auto, assicurazioni, salute e benessere, trattamenti di bellezza, negozi di ottica, telefonia e molto altro ancora!
Registrarsi all'Energy Club è semplice e gratuito!
Compili l'apposito form di iscrizione su www.greennetworkenergy.it/energyclub: in pochi giorni entrerà a far parte dell'Energy Club. E' sufficiente solo che la Sua fornitura sia già attiva.
Per informazioni chiami il n. dedicato 02 67135819 attivo dal Lunedì al Venerdì (orario 9 - 18) e consulti lo Statuto del Club presente sul sito www.greennetworkenergy.it/StatutoEnergyClub.pdf

* Risparmio indicativo, calcolato sui prezzi medi di mercato e riferito a clienti in fornitura con Green Network da almeno tre mesi che hanno il diritto di accedere agli sconti esclusivi di Energy Club. Il valore del risparmio può essere maggiore e può variare in base alla struttura, al periodo prescelto ed alla frequenza di utilizzo del programma Energy Club.

Informativa sulla procedura utilizzata nei casi di morosità

Gentile Cliente, con la presente siamo ad informarla che in caso di ritardato o mancato pagamento le verranno addebitati gli interessi moratori in accordo alle disposizioni del decreto legislativo 231 del 2002 per ogni giorno di ritardato pagamento e senza necessità di formale messa in mora da parte di GREEN NETWORK S.P.A.
Qualora scaduti i termini di pagamento riportati in fattura non avessimo riscontro del pagamento, provvederemo ad inviarle comunicazione scritta dove, come previsto dalla deliberazione dell'ARERA n. 258/2015/R/com e s.m.i.. Le sarà intimato di provvedere al saldo totale del debito onde evitare di richiedere, secondo le tempistiche dettate dalla stessa, la sospensione della fornitura di energia elettrica per morosità.

Le ricordiamo inoltre che sia per la disattivazione che per la riattivazione dell'utenza, vi saranno addebitati i corrispettivi in quota fissa previsti dalla normativa vigente, inoltre, in caso di opposizione alla disalimentazione, Vi saranno interamente addebitati gli eventuali costi sostenuti per la preventivazione e la conseguente esecuzione di un lavoro complesso per sospensione morosità.

Codice Etico

Gentile Cliente, con la presente siamo lieti di informarla che il Gruppo Green Network ha introdotto per tutte le sue aziende il Codice Etico, adottando un apposito modello organizzativo contenente i principi etici e le procedure lavorative cui devono attenersi i dipendenti, collaboratori, fornitori, consulenti esterni, ect. La invitiamo a prendere visione della relativa documentazione sul nostro sito internet alla pagina: <https://greennetwork.it/gruppo/capacita-e-trasparenza/codice-etico/>

Glossario

Gentile cliente, al fine di meglio comprendere i termini utilizzati nella presente fattura, come stabilito dalla deliberazione dell'ARERA ARG/com 202/09 e s.m.i., la invitiamo a prendere visione del glossario pubblicato sul nostro sito internet www.greennetworkenergy.it

Reclami

Gentile Cliente, La informiamo che è possibile inviare eventuali reclami via posta raccomandata all'indirizzo **Viale della Civiltà Romana, 7 - 00144 Roma** o via fax al numero **800 912 758**. La comunicazione dovrà contenere almeno i seguenti dati:

- 1) nome e cognome;
- 2) numero cliente ed indirizzo di fornitura;
- 3) indirizzo postale o telematico presso cui si desidera ricevere la risposta;
- 4) il servizio a cui si riferisce il reclamo (elettrico, gas, entrambi);
- 5) codice POD.

In alternativa è possibile utilizzare il form online presente sul nostro sito www.greennetworkenergy.it.

Come pagare la bolletta

Gentile Cliente, Le ricordiamo che può pagare la bolletta secondo le seguenti modalità:

- 1) domiciliazione su conto corrente bancario o postale;
- 2) bonifico bancario;
- 3) bollettino.

Servizio clienti

Gentile Cliente, per qualsiasi ulteriore informazione i nostri operatori sono a disposizione dal lunedì al venerdì dalle ore 09:00 alle ore 20:00 ed il sabato dalle ore 09:00 alle ore 14:00, ai numeri verdi 800 584 585 ,gratìs per chiamate da rete fissa, oppure allo 06.45200326 a pagamento per chiamate da cellulare.

Autolettura

Gentile Cliente, Le ricordiamo che l'autolettura dovrà essere trasmessa nel periodo che va tra gli ultimi due giorni del mese di consumo e i prime tre giorni del mese successivo contattando il nostro Servizio Clienti al numero verde 800 584 585 o in alternativa utilizzando la sezione dedicata sul nostro sito www.greennetworkenergy.it

Indirizzo mail

Gentile Cliente, al fine di ricevere mensilmente in anticipo la fattura di fornitura di energia elettrica e gas naturale, La preghiamo di comunicare al nostro Servizio Clienti il Suo indirizzo di posta elettronica che, con il Suo consenso, sarà registrato nei nostri archivi ed utilizzato per tale scopo.

Dati catastali

Gentile cliente, solo nel caso in cui non abbia già provveduto, Le ricordiamo di farci pervenire entro 15 giorni dalla ricezione della presente, il modello per la dichiarazione dei dati catastali. Per la richiesta del modulo e/o l'invio dello stesso debitamente compilato, sono a disposizione i contatti indicati nella sezione Assistenza Clienti in prima pagina.

Area Riservata

Green Network Energy mette a disposizione della propria clientela la nuova Area Riservata "Green Network Care", uno strumento utile e a portata di click 24 ore su 24! Scopri tutte le funzionalità a Sua disposizione cliccando sul link Area Riservata nel nostro sito www.greennetworkenergy.it: potrà accedere con le Sue credenziali o registrarsi inserendo pochi semplici dati!

Bonus Sociale Elettrico

Nel caso in cui la vostra fornitura fosse ammessa alla compensazione della spesa per la fornitura di energia elettrica (cosiddetto bonus sociale elettrico) ai sensi del decreto 28 dicembre 2007, vi preghiamo di consultare lo schema di informativa pubblicato sul sito internet dell'Autorità nelle apposite sezioni dedicate (www.arera.it), per eventuali aggiornamenti e/o termini di rinnovo.

Testo Integrato di Fatturazione (TIF)

Gentile Cliente, La informiamo che dal 1 gennaio 2017, con la delibera 463/2016/R/com, è entrato in vigore il Testo Integrato di Fatturazione (TIF). Per saperne di più visiti la pagina dedicata nella sezione Servizio Clienti del nostro sito www.greennetworkenergy.it

Informativa ai sensi del Reg. UE 2016/679

Ai sensi del Reg. UE 2016/679 Vi informiamo che i vostri dati sono trattati per finalità contrattuali, obblighi normativi e interessi legittimi del titolare e del soggetto interessato. Informativa completa è consultabile sul sito www.greennetworkenergy.it, o richiedibile in qualunque momento.

GREEN NETWORK S.p.A.

Sede Legale Viale della Civiltà Romana, 7 - 00144 Roma
P.IVA Codice Fiscale e Registro Imprese di Roma N. 07451521004
Capitale Sociale € 15.636.000,00 i.v. R.E.A. RM-1033355
Società soggetta all'attività di direzione e coordinamento di SC Holding Srl

